

**CONSORZIO UNIVERSITARIO PICENO**  
**ASCOLI PICENO**

**DOCUMENTO UNICO DI PROGRAMMAZIONE**  
**2020/2022**  
**NOTA DI AGGIORNAMENTO**

Sommario:

Premessa

PROGRAMMA DELL'AMMINISTRAZIONE

ANALISI DELLE CONDIZIONI ESTERNE

- A. Obiettivi individuati dal Governo
- B. Valutazione dell'ambito di riferimento dell'Ente

ANALISI DELLE CONDIZIONI INTERNE

- a) Organi dell'ente
- b) Società partecipate
- c) Spesa corrente
- d) Personale
- e) Progetti
- f) Proventi dei servizi dell'Ente
- g) Beni immobili dell'ente
- h) Assunzione di mutui

## Premessa

L'avvio a regime delle nuove norme in materia di contabilità armonizzata, previsto per il 1° gennaio 2016, secondo quanto disposto dal D.lgs. n. 118/2011, come modificato dal D.lgs. n. 126/2014, costituisce una tappa fondamentale nel percorso di risanamento della finanza pubblica favorendo il coordinamento della finanza pubblica, il consolidamento dei conti delle Amministrazioni Pubbliche anche ai fini del rispetto delle regole comunitarie, le attività connesse alla revisione della spesa pubblica e alla determinazione dei fabbisogni e costi standard.

Tra le novità introdotte con la riforma delle regole di contabilità vi è la formazione del D.U.P. – Documento Unico di Programmazione.

Il D.U.P. è uno degli strumenti principali della programmazione e sostituisce la Relazione Previsionale e Programmatica. Esso costituisce, nel rispetto del principio del coordinamento e coerenza dei documenti di bilancio, il presupposto necessario di tutti gli altri documenti di programmazione (Bilancio, PEG, Piano delle Performances, Rendiconto). Il DUP descrive gli obiettivi e le strategie di governo dell'amministrazione, indica le misure economiche, finanziarie e gestionali con cui si potranno realizzare e prescrive gli obiettivi operativi dell'ente, che dovranno essere tradotti nel Piano Esecutivo di Gestione assegnato, per ente senza dirigenza, ai Responsabili di Area e ai Dipendenti dell'amministrazione. Precede l'elaborazione del bilancio di previsione annuale e pluriennale.

I principi fondamentali della riforma rivedono i principi della programmazione del Bilancio quale processo di analisi e valutazione che consente di organizzare, in una dimensione temporale predefinita, le attività e le risorse necessarie per la realizzazione dei fini istituzionali.

Il processo di programmazione deve svolgersi nel rispetto delle compatibilità economico-finanziarie e, tenendo conto della possibile evoluzione della gestione dell'ente, si conclude con la formalizzazione delle decisioni politiche e gestionali che danno contenuto a programmi e piani futuri riferibili alla missione dell'ente.

Attraverso l'attività di programmazione, le amministrazioni concorrono al perseguimento degli obiettivi di finanza pubblica definiti in ambito nazionale.

I documenti nei quali si formalizza il processo di programmazione devono essere predisposti in modo tale da consentire ai portatori di interesse di:

- conoscere, relativamente a missioni e programmi di bilancio, i risultati che l'ente si propone di conseguire;
- valutare il grado di effettivo conseguimento dei risultati al momento della rendicontazione.

Gli strumenti di programmazione dell'ente sono:

- a) il Documento Unico di Programmazione (DUP) presentato all'Assemblea entro il 31 luglio di ciascun anno, per le conseguenti deliberazioni;
- b) l'eventuale nota di aggiornamento del DUP da presentare all'Assemblea entro il 15 novembre di ogni anno per le conseguenti deliberazioni;
- c) lo schema di bilancio di previsione finanziario, da presentare all'Assemblea entro il 15 novembre di ogni anno. A seguito di variazioni del quadro normativo di riferimento, il Consiglio di Amministrazione aggiorna lo schema di bilancio di previsione in corso di approvazione unitamente al DUP. In occasione del riaccertamento ordinario o straordinario dei residui il Consiglio di Amministrazione aggiorna lo schema di bilancio di previsione in corso di approvazione unitamente al DUP e al bilancio provvisorio in gestione;
- d) il Piano Esecutivo di Gestione e delle performances approvato dal Consiglio di Amministrazione entro 20 giorni dall'approvazione del bilancio;
- e) lo schema di delibera di assestamento di bilancio, comprendente lo stato di attuazione dei programmi e il controllo della salvaguardia degli equilibri di bilancio, da presentare all'Assemblea entro il 31 luglio di ogni anno;
- f) le variazioni di bilancio;
- g) lo schema di rendiconto sulla gestione, che conclude il sistema di bilancio dell'ente, da approvarsi entro il 30 aprile dell'anno successivo all'esercizio di riferimento.

L'art. 170 del D.lgs. n. 267/2000 prevede inoltre, al comma 6, che "Gli enti locali con popolazione fino a 5.000 abitanti predispongono il Documento Unico di Programmazione semplificato previsto dall'allegato n. 4/1 del decreto legislativo 23 giugno 2011, n. 118 e successive modificazioni".

Il Documento Unico di Programmazione semplificato è disciplinato, nell'allegato n. 4/1 del decreto legislativo n. 118/2011, al paragrafo 8.4, aggiunto con Decreto del MEF del 20/5/2015 (G.U. n. 134 del 12/6/2015), che recita "Il Documento unico di Programmazione semplificato, predisposto dagli enti locali con popolazione fino a 5.000 abitanti, individua, in coerenza con il quadro normativo di riferimento e con gli obiettivi generali di finanza pubblica, tenendo conto della situazione socio economica del proprio territorio, le principali scelte che caratterizzano il programma dell'amministrazione da realizzare nel corso del mandato amministrativo e gli indirizzi generali di programmazione riferiti al periodo di mandato."

Il D.M. 18.05.2018 ha introdotto una ulteriore tipologia di DUP semplificata per i comuni fino a 2.000 abitanti. Ne consegue che le tipologie di Dup applicabili agli enti locali sono tre: quello ordinario, obbligatorio per gli enti superiori a 5.000 abitanti; quello semplificato, per gli enti fino a 5.000 abitanti e infine, quello super semplificato, per gli enti fino a 2.000 abitanti.

Ciò non toglie che le amministrazioni locali di minori dimensioni potranno optare tra le forme semplificate previste e quella ordinaria; invece, quelle che superano i 5.000 abitanti sono obbligate ad adottare, unicamente, il Dup ordinario. Il Consorzio Universitario Piceno, viste le sue ridottissime dimensioni e l'assenza di un proprio territorio e popolazione, redige il DUP in maniera super semplificata, equiparato, agli enti fino a 2.000 abitanti, così come introdotto dal D.M. 18.05.2018.

## PROGRAMMA DELL'AMMINISTRAZIONE

Lo statuto consortile prevede all'art. 2 "finalità":

1. *Il Consorzio è ente programmatore-promotore, al fine di favorire lo sviluppo dell'istruzione universitaria e della ricerca scientifica nel territorio degli Enti pubblici soci.*

2. *In particolare si occupa di:*

a) *sostenere, con personale, con immobili e finanziariamente, ove necessario, nei modi e per gli importi stabiliti dagli organi del Consorzio stesso, le forme di istruzione universitaria e parauniversitaria esistenti nei Comuni aderenti;*

b) *coordinare e supportare le proposte di istituzione di corsi, di diplomi universitari ed in generale di terzo livello, istituti di ricerca applicata e alta qualificazione e scuole ad indirizzo speciale;*

c) *promuovere la realizzazione di servizi universitari e parauniversitari, integrati, ove possibile, con i servizi della collettività;*

d) *promuovere ed organizzare seminari di studio, convegni ed incontri culturali;*

e) *favorire ogni altra iniziativa che contribuisca alla conoscenza della realtà universitaria e a permetterne l'integrazione con il sistema economico, sociale e culturale del territorio;*

f) *organizzazione e gestione di attività di formazione professionale;*

g) *promuove progetti territoriali e realizzare servizi aventi rilevanza economica compatibili alle finalità dell'Ente;*

h) *espletare attività di consulenza.*

Il Presidente dell'Assemblea consortile, con atto n. 2 del 3/4/2019, ha proceduto al rinnovo del Consiglio di Amministrazione per il quinquennio 2019/2023 ed ha approvato le linee generali di programma di mandato quinquennale affidando al Consiglio di Amministrazione il compito di realizzare i seguenti punti strategici, compatibilmente con le risorse messe a disposizione dagli enti consorziati e dai sostenitori:

- a) prosecuzione dei programmi già inseriti nel Documento Unico di Programmazione 2019-2021;
- b) sostenere interventi collegati alla creazione di servizi universitari (quali mensa, studentato, etc.);
- c) implementare progetti con le finalità di cui all'art. 2 lettera g. dello Statuto consortile ("promuove progetti territoriali e realizzare servizi aventi rilevanza economica compatibili alle finalità dell'Ente") anche a valere su fonti di finanziamento esterne, anche a valenza comunitaria.

Le attività tipiche del Consorzio Universitario Piceno, inoltre, sono:

- Monitoraggio dei corsi di laurea attivati.
- Coordinamento dell'attivazione di nuovi corsi di laurea.
- Finanziamento di borse di studio e di dottorato di ricerca.
- Finanziamento di master universitari.
- Supporto logistico alle istituzioni universitarie.
- Partecipazione ed organizzazione di fiere dell'orientamento allo studio e al lavoro.
- Gestione dei rapporti tra le varie autorità universitarie e i rappresentanti degli Enti consorziati per concordare le iniziative universitarie sul territorio.
- Sensibilizzazione di Enti e privati allo sviluppo della cultura quale asset strategico per lo sviluppo socio economico.
- Promozione di borse di studio e assegni di ricerca, per la stabilizzazione dei rapporti con le Università ai fini dello sviluppo, della conoscenza e del trasferimento di know-how.
- Gestione dei rapporti con le scuole medie superiori per sviluppare tutte le tematiche formative e di orientamento.
- Gestione dei rapporti con il settore formazione della Provincia e con tutti gli Enti delegati a questa funzione.
- Gestione dei rapporti con le organizzazioni di categoria ed ordini professionali.
- Erogazione di servizi a supporto della didattica universitaria.

- Gestione di manifestazioni di promozione culturale su base universitaria (corsi, seminari, convegni etc.).
- Organizzazione di eventi di promozione della cultura universitaria.
- Allestimento ed organizzazione di spazi destinati all'attività didattica universitaria e post universitaria.

La capacità di spesa dell'Ente risulta altresì penalizzata, in particolare a partire dal 2016, dalla consistente riduzione delle entrate derivante dalla fuoriuscita dalla compagine consortile, con diverse motivazioni, della Provincia di Ascoli Piceno e del Comune di Spinetoli. Inoltre a partire dal 2018, a seguito della riduzione dell'importo delle quote di partecipazione degli Enti soci previsto nell'atto notarile sottoscritto il 4 maggio 2016, si è avuta un'ulteriore contrazione delle entrate.

Le scelte che caratterizzano il programma dell'ente dovranno essere in coerenza con il quadro normativo di riferimento e con gli obiettivi generali di finanza pubblica.

Gli obiettivi strategici, inoltre, sono conseguenti ad un processo conoscitivo di analisi strategica delle condizioni esterne all'ente e di quelle interne, sia in termini attuali che prospettici, e alla definizione di indirizzi generali di natura strategica.

Il Piano Nazionale Anticorruzione 2016 propone di inserire nel DUP anche gli indirizzi strategici sulla prevenzione della corruzione e sulla promozione della trasparenza ed i relativi indicatori di performance.

Il Consorzio Universitario Piceno ha fissato nel PEG/Piano della performance già a partire dal 2015 obiettivi gestionali relativi alla prevenzione della corruzione e alla trasparenza.

In particolare, si segnalano i seguenti *obiettivi gestionali*, fissati nel PEG/Piano della performance, (PEG 2019-2021):

*Si evidenzia inoltre che vi sono altre attività di importanza strategica dell'Ente che, rappresentano una fondamentale attività della direzione e dell'intero staff, quali:*

- *aggiornamento del Piano Triennale di Prevenzione della Corruzione e della trasparenza;*
- *assolvimento degli obblighi di pubblicazione ai sensi della Legge 190/2012 e smi. e implementazione del sito istituzionale dell'ente.*

L'Assemblea degli Enti soci con delibera n.20 del 22/11/2019 ha approvato gli indirizzi generali per il nuovo Piano triennale di prevenzione della corruzione e per la trasparenza 2020/2022.

## ANALISI DELLE CONDIZIONI ESTERNE

### A. Obiettivi individuati dal Governo

Gli obiettivi strategici dell'ente dipendono molto dal margine di manovra concesso dall'autorità centrale agli enti locali facenti parte del Consorzio. L'analisi delle condizioni esterne parte da una valutazione di massima sul contenuto degli obiettivi del governo. Si tratta di valutare il grado di impatto degli indirizzi presenti nella decisione di finanza pubblica sulla possibilità di manovra degli enti locali, con particolare riferimento agli enti locali consorziati.

### B. Valutazione dell'ambito di riferimento dell'ente.

Premesso che il C.U.P., per definizione statutaria, "è ente programmatore-promotore, al fine di favorire lo sviluppo dell'istruzione universitaria e della ricerca scientifica nel territorio degli Enti pubblici soci", consegue che l'ambito di riferimento dell'Ente sono le Università operanti sul territorio e gli studenti iscritti nelle sedi decentrate di competenza dell'ente. Di conseguenza alcune schede del DUP valide per gli Enti locali (popolazione, territorio, strutture operative, servizi pubblici – organismi gestionali, elenco opere pubbliche) non possono essere riconducibili al Consorzio Universitario Piceno.

### B1 - UNIVERSITÀ OPERANTI SUL TERRITORIO DI RIFERIMENTO DELL'ENTE

Le Università presenti nel territorio con corsi o attività universitarie (anno accademico di riferimento 2018/2019) sono:

- Università degli Studi di Camerino;
- Università Politecnica delle Marche;
- Istituto Superiore di Scienze Religiose "Mater Gratiae";
- Università del New Hampshire;

#### Università degli Studi di Camerino

L'Università degli Studi di Camerino nel corso dell'anno accademico 2019/2020 ha programmato l'attivazione dei seguenti corsi universitari:

- la Scuola di Architettura e Design "E. Vittoria" due corsi di laurea di primo livello in Scienze dell'architettura (classe L-17) e Disegno Industriale e ambientale (classe L-4) e due corsi di laurea magistrale, Laurea Magistrale in Architettura (Classe LM/4) e Laurea Magistrale in Design per l'innovazione digitale (Classe LM-12) in sostituzione del corso Design computazionale – SEDE ASCOLI PICENO;
- la Scuola di Scienze e Tecnologie il corso di laurea di I livello Tecnologie innovative per i beni culturali (Classe L-43) in sostituzione del corso Tecnologie e diagnostica per la conservazione e il restauro- SEDE ASCOLI PICENO;
- la Scuola di Bioscienze e Medicina Veterinaria il corso di laurea di I livello in Biologia della nutrizione (classe l-13) – SEDE SAN BENEDETTO DEL TRONTO

L'offerta formativa post lauream di Unicam nel Piceno per il 2019/2020 ha previsto anche i seguenti corsi la cui attivazione è subordinata al raggiungimento di vari parametri, tra cui la soglia minima di iscrizioni:

<b>Tipologia corso</b>	<b>Nome corso</b>	<b>Sede corso</b>
Master di I livello	Curatela dell'architettura. Conservare il patrimonio – Progettare il futuro	Ascoli Piceno
	Design nautico per la vela ed il motore	Ascoli Piceno
	Management delle aree e delle risorse acquatiche costiere	San Benedetto del Tronto
	Scienze del radiofarmaco	San Benedetto del Tronto
Master di II livello	Aree interne. Strategie di sviluppo e rigenerazione post eventi catastrofici	Ascoli Piceno
	Ecosostenibilità ed efficienza energetica per	Ascoli Piceno

	l'architettura	
	Manager di dipartimenti farmaceutici	San Benedetto del Tronto
	Nutrizione, nutraceutica e dietetica applicata	San Benedetto del Tronto
Corso di perfezionamento	Cambiamento climatico e rischi associati	San Benedetto del Tronto
	Gestione manageriale del dipartimento farmaceutico	San Benedetto del Tronto
	La gestione manageriale dei dispositivi medici: competenze e strumenti per il farmacista del SSN	San Benedetto del Tronto
	Nutrizione clinica applicata	San Benedetto del Tronto
Corso di aggiornamento professionale	Architetture amiche dei bambini	Ascoli Piceno
	BIM SPECIALIST - attuazione di processi produttivi BIM su tecnologia Autodesk Revit Architecture	Ascoli Piceno
	Il farmacista clinico nei reparti: la gestione manageriale nei dipartimenti di psichiatria e neurologia	San Benedetto del Tronto
	Market access: aspetti generali ed applicazioni in oncologia	San Benedetto del Tronto
	Sistemi informativi territoriali per applicazioni urbanistiche ed ambientali e certificazione ECDL-GIS (Geographical Information System)	Ascoli Piceno
	Tutela dai rischi in ambiente marino	San Benedetto del Tronto
Scuola di Specializzazione	Sanità animale, allevamento e produzioni zootecniche	San Benedetto del Tronto
Dottorato di ricerca	Architecture, design, planning	Ascoli Piceno

Nel periodo compreso tra giugno 2018 e giugno 2019 sono stati attivati i seguenti corsi universitari (fonte dati Unicam giugno 2019 – prospetto Studenti iscritti e ore di lezione):

Ecosostenibilità ed efficienza energetica per l'architettura	Master di II livello
Manager di dipartimenti farmaceutici	Master di II livello
Nutrizione, nutraceutica e dietetica applicata	Master di II livello
BIM SPECIALIST - attuazione di processi produttivi BIM su tecnologia Autodesk Revit Architecture	Corso di aggiornamento professionale
Gestione manageriale del dipartimento farmaceutico	Corso di aggiornamento professionale
Market access: aspetti generali ed applicazioni in oncologia	Corso di aggiornamento professionale
Archimastro 4.0	Summer School
Architecture, design, planning	Dottorato di ricerca
La gestione manageriale del farmacista clinico nei reparti: antibiotic, antimycotic and antiviral stewardship	Corso di Perfezionamento a crediti
MARKET ACCESS: ASPETTI GENERALI E APPLICAZIONI IN ONCOLOGIA	Formazione finalizzata e permanente



### **Università Politecnica delle Marche**

È presente ad Ascoli Piceno con la Facoltà di Medicina e Chirurgia, corso di laurea di I livello Infermieristica (classe L/SNT1).

L'Università Politecnica delle Marche è presente a San Benedetto del Tronto con la Facoltà di Economia "Giorgio Fuà", corso di laurea di primo livello in Economia aziendale (classe L-18). A partire dall'anno accademico 2018/2019 il corso di laurea è caratterizzato dai seguenti curricula:

- Amministrazione e Controllo delle aziende
- Marketing e Digital Business

Si conferma la programmazione del corso di laurea di magistrale in "Management pubblico e dei sistemi socio-sanitari (classe LM-77).

### **Istituto Superiore di Scienze Religiose "Mater Gratiae"**

L'ISSR Mater Gratiae, per iniziativa della Conferenza Episcopale Italiana, su mandato della Congregazione dell'Educazione Cattolica, è stato fuso, insieme agli ISSR di Ancona e Pesaro, in un nuovo ISSR unico delle Marche che ha preso il nome di Redemptoris Mater, con sede centrale in Ancona dove si svolgono le lezioni in presenza. La sede didattica di Ascoli Piceno, a seguito della riformulazione dell'Ateneo, riceve la trasmissione delle lezioni in teleconferenza sincrona che prevedono un obbligo di presenza per almeno 2/3.

Sono attivi i seguenti corsi:

- Baccalaureato in Scienze religiose (primo ciclo - tre anni);
- Licenza in Scienze religiose (secondo ciclo - due anni).

### **University of New Hampshire**

Programma di semestri di studio all'estero, riservato agli studenti dell'University of New Hampshire, con sede ad Ascoli Piceno:

- Corsi di lingua
- Corsi di cultura alimentare
- Corsi interculturali
- Corsi di nutrizione
- Altri corsi

## **B2 - STUDENTI UNIVERSITARI**

Dalla rilevazione di giugno 2019 risulta che:

Gli studenti dell'Università di Camerino delle sedi di Ascoli Piceno ammontano a n. 978; quelli della sede di San Benedetto del Tronto sono n. 644.

Totale UNICAM 1.622

Dalla rilevazione di giugno 2019 risulta che gli studenti dell'Università Politecnica delle Marche con sede ad Ascoli Piceno (Infermieristica) sono n. 199; quelli con sede a San Benedetto del Tronto (Economia) sono n. 519.

Totale UNIVPM 718

Dalla rilevazione di giugno 2019 risulta inoltre:

- gli iscritti dell'Istituto Superiore di Scienze Religiose "Mater Gratiae", sono complessivamente n. 24;
- gli studenti presenti ad Ascoli Piceno dell'Università del New Hampshire sono stati 42.

Il totale degli studenti iscritti ai corsi esistenti sul territorio di competenza dell'ente è di n. 2.406.



Tali attività utilizzano risorse finanziarie, umane e strumentali ad esse destinate. Viene indicato come "spesa corrente" l'importo della singola missione stanziato per fronteggiare il fabbisogno richiesto dal normale funzionamento dell'ente. Si tratta di mezzi impegnati per coprire la spesa per il personale dipendente ed i relativi oneri riflessi, imposte e tasse, acquisto beni di consumo e prestazioni di servizi, utilizzo dei beni di terzi, interessi passivi, trasferimenti correnti, oneri straordinari o residuali della gestione di parte corrente.

Dal 2018, a causa della riduzione dell'importo delle quote di partecipazione degli Enti soci previsto nell'atto notarile sottoscritto il 4 maggio 2016, la spesa corrente è stata consistentemente ridimensionata.

Ai fini della riduzione della spesa sono stati definiti accordi per la revisione delle convenzioni a suo tempo sottoscritte con l'Università di Camerino e l'Università Politecnica delle Marche. La convenzione CUP-UNICAM, che prevedeva una contribuzione del Consorzio verso l'Università pari ad € 800.000 annui, nel 2016 è stata rimodulata a € 500.000; la convenzione CUP-UNIVPM, che prevedeva una contribuzione netta del Consorzio verso l'Università pari ad € 265.000 annui, nel 2018 è stata rimodulata a € 215.000.

Considerati i tagli in entrata e i conseguenti necessari tagli alla spesa, per preservare la funzione svolta dall'Ente è necessaria la ricerca di fondi presso enti e privati sia per la proposta di nuovi progetti che per lo sviluppo dei progetti già in corso.

L'Ente non ha in programma acquisti di beni e servizi di importo pari o superiore a 40.000 euro, pertanto non viene redatto il relativo Programma per l'acquisto di beni e servizi pari o superiore a 40.000 euro.

#### d) Personale

---

In merito al personale si richiama che con delibera del CDA n. 4 del 1/02/2019 avente ad oggetto "Determinazioni ed indirizzi funzionali alla strutturazione organizzativa ed operativa dell'ente e nuovo piano triennale di fabbisogno del personale 2019/2021", sono stati approvati il nuovo Regolamento di organizzazione dei servizi dell'Ente, la nuova Macrostruttura nella quale è evidenziato il passaggio ad ente privo di dirigenza e il nuovo Piano del Fabbisogno del Personale 2019-2021 tempo indeterminato e tempo determinato. Con delibera n. 48 del 6/12/2019 il Consiglio di Amministrazione ha approvato il Piano triennale di fabbisogno di personale 2020-2022.

Il nuovo piano del fabbisogno del personale 2020/2022 prevede:

##### **Tempo indeterminato triennio 2020 - 2022**

- ❖ anno 2020 - n. 1 Istruttore Direttivo Cat. D1 part time 50% - servizio finanziario;
- ❖ anno 2021 - nessun reclutamento;
- ❖ anno 2022 - nessun reclutamento;

**Tempo determinato triennio 2020 - 2022:** nessun reclutamento.

## MACROSTRUTTURA DELL'ENTE

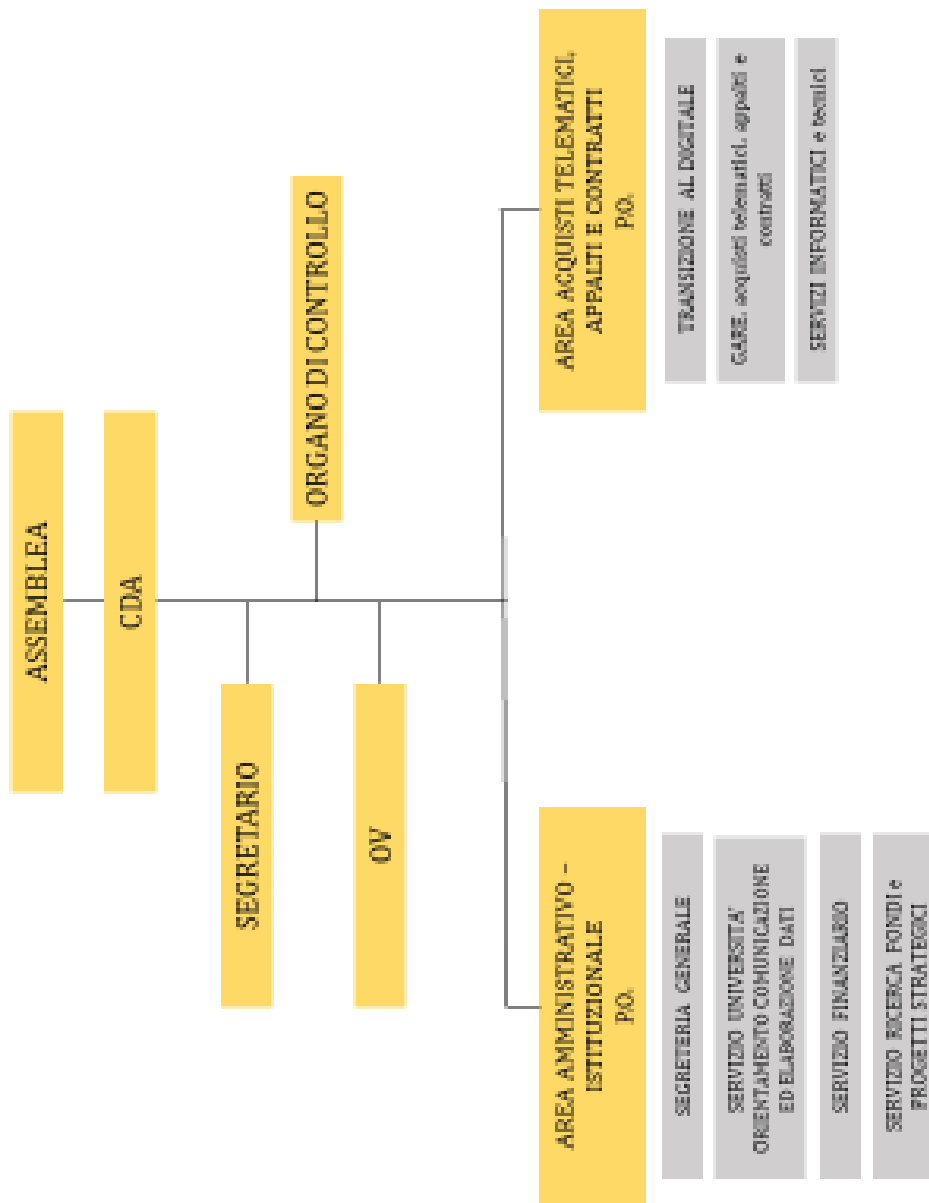

# ORGANIGRAMMA

Aggiornato a dicembre 2019

PRESIDENTE CDA

SEGRETARIO

OV

ORGANO DI CONTROLLO

AREA AMMINISTRATIVA -  
ISTITUZIONALE  
Cat. D1 T.I. e P.O. (CCNL Funz. Loc.)  
Arch. Alessandra Bovara

AREA ACQUISTI TELEMATICI,  
APPALTI E CONTRATTI  
Cat. D3 T.P.D. e P.O. (CCNL Funz. Loc.)  
Ing. Loris Pierbattista

SEGRETERIA GENERALE  
Ad interim  
Arch. Alessandra Bovara

SERVIZIO UNIV. ORIENT.  
COMUNICAZIONE ED  
ELABORAZIONE DATI  
Cat. D1 T.P.I. (CCNL Funz.  
Loc.)  
Dott.ssa Roberta Giorgi

SERVIZIO FINANZIARIO  
Cat. D1 T.P.D. (CCNL  
Funz. Loc.)  
Rag. Maddalena De  
Marcis

SERVIZIO RICERCA  
FONDI E PROGETTI  
STRATEGICI  
Cat. D1 T.D. (CCNL Funz.  
Loc.)  
Dott.ssa Daniela Santoni

T.I.: tempo pieno e indeterminato  
T.P.I.: tempo parziale indeterminato  
T.P.D.: tempo parziale determinato  
T.D.: tempo determinato

PERSONALE DI SUPPORTO:

Emma Rosa Cat. C1 T.I. (CCNL Funz. Loc.) - area amministrativa - servizio finanziario

Fabiola Viozzi Cat. B1 T.P.I. (CCNL Funz. Loc.) - area amministrativa - segreteria generale e servizio finanziario

Valentina Cellini Cat. B1 T.P.I. (CCNL Funz. Loc.) - area istituzionale - servizio università, orientamento, comunicazione ed elaborazione dati  
Sante Coccia B3 T.I. (CCNL Funz. Loc.) - area amministrativa

L'attuale assetto organizzativo dell'Ente e l'effettiva assegnazione del personale alle aree/servizi/uffici sono evidenziati nella tabella di seguito riportata:

Ufficio	Cognome e Nome	Tempo	Giur.	Econ.	Profilo Professionale	Totale R.U.
AREA AMMINISTRATIVO-ISTITUZIONALE	Arch. Bovara Alessandra	T.I.	D1	D2	Istruttore direttivo P.O.	4
Segreteria generale	(Arch. Bovara Alessandra)					
Servizio Finanziario	Rag. Maddalena De Marcis	T.P.D.	D1	D4	Istruttore direttivo	
Servizio Univ. Orient. Comunic. Elabor. dati	Dott.ssa Giorgi Roberta	T.P.I.	D1	D1	Istruttore direttivo	
Servizio ricerca fondi e progetti strategici	Dott.ssa Daniela Santoni	T.D.	D1	D1	Istruttore direttivo	
AREA ACQUISTI TELEMATICI, APPALTI E CONTRATTI	Ing. Pierbattista Loris	T.P.D.	D3	D4	Funzionario P.O.	1
PERSONALE DI SUPPORTO	Rag. Rosa Emma	T.I.	C1	C2	Istruttore amministrativo	4
	Viozzi Fabiola	T.P.I.	B1	B3	Addetta area amministr.	
	Cellini Valentina	T.P.I.	B1	B1	Addetta area istituzionale	
	Coccia Sante	T.I.	B3	B5	Guardia giurata non armata	

Il valore finanziario della dotazione attuale (in riferimento ai posti coperti) è pari ad euro 190.260,04 per assunzioni a tempo indeterminato e pari ad euro 62.429,85 per lavoro a tempo determinato;

Di seguito vengono riportate le previsioni di spesa di personale adeguate alla previsione del piano triennale di fabbisogno di personale 2020-2022.

Il tetto di spesa di personale dell'anno 2008 e il tetto di spesa dell'anno 2009 per il lavoro flessibile saranno rispettati una volta attuate le previsioni del piano.

Oltre alle spese per gli emolumenti si prevedono:

Ulteriori spese anno 2020:

- spese fondo produttività per personale dipendente (compreso risultato Posizioni Organizzative): euro 18.360,00 (inclusi oneri)
- buoni pasto: euro 3.000;
- formazione: euro 500;

Ulteriori spese anni 2021-2022:

- spese fondo produttività per personale dipendente (compreso risultato Posizioni Organizzative): euro 19.040,00 (inclusi oneri)
- buoni pasto: euro 3.000;
- formazione: euro 500;

**Anno 2020:**

PERSONALE CUP																
QUAL.	TEMPO	%	base	IVC	ind.com	fondo pe	totale	proie.12 m	13/MA	PO POSIZ	PO RISULT	TOT.RETR.	INPDAP	INAIL	IRAP	TOT.COSTO
													26,80		8,50	ANNO 2020
D1	PT/TI	83,33%	1.537,12	10,76	43,25	15,83	1.606,96	19.283,55	1.547,88			20.831,44	5.582,82	145,82	1.770,67	28.330,75
D1-D2	FULL	100%	1.935,00	13,55	51,90	16,00	2.016,45	24.197,45	1.948,55	15.000,00		41.146,00	11.027,13	288,02	3.497,41	55.958,57
													0,00			
D1	FULL	50%	922,31	6,46	25,95	9,50	964,22	4.821,08	928,77			5.749,85	1.540,96	40,25	488,74	7.819,79
B3-B5	FULL	100%	1.639,16	11,47	39,31	23,00	1.712,94	20.555,27	1.650,63			22.205,90	5.951,18	155,44	1.887,50	30.200,02
B1-B3	PT	83,33%	1.323,82	9,27	32,76	20,00	1.385,84	16.630,13	1.333,09			17.963,22	4.814,14	125,74	1.526,87	24.429,98
C1-C2	FULL	100%	1.735,77	12,15	45,80	22,00	1.815,72	21.788,66	1.747,92			23.536,58	6.307,80	164,76	2.000,61	32.009,75
B1	PT	69,44%	1.043,57	7,31	27,30	18,75	1.096,92	13.163,07	1.050,88			14.213,94	3.809,34	99,50	1.208,19	19.330,96
												<b>145.646,93</b>	<b>39.033,38</b>	<b>1.019,53</b>	<b>12.379,99</b>	<b>198.079,83</b>
D1	FULL	100%	1.844,62	12,91	51,90	19,00	1.928,43	23.141,19	1.857,53			24.998,72	6.699,66	174,99	2.124,89	33.998,26
D4 -T.DET	PT	33,33%	737,12	5,16	17,30	2,00	761,58	9.138,92	717,82	5.000,00		14.856,74	3.981,61	104,00	1.262,82	20.205,16
D4 T.DET	PT	33,33%	737,12	5,16	17,30	2,00	761,57	5.331,02	717,82			6.048,84	1.621,09	42,34	514,15	8.226,43
												<b>45.904,30</b>	<b>12.302,35</b>	<b>321,33</b>	<b>3.901,87</b>	<b>62.429,85</b>
C1 TD part time SOMMINISTRAZ	18 ore	50,00%										8.300,00			500,00	8.800,00
C1 TD part time SOMMINISTRAZ	10,8 ore	30,00%										11.987,10			656,00	12.643,10
												<b>20.287,10</b>			<b>1.156,00</b>	<b>21.443,10</b>
												<b>211.838,34</b>	<b>51.335,73</b>	<b>1.340,86</b>	<b>17.437,86</b>	<b>281.952,79</b>

**Anni 2021-2022:**

PERSONALE CUP																
QUAL.	TEMPO	%	base	IVC	ind.comp.	fondo pe	totale	proie.12 m	13/MA	PO POSIZ	PO RISULT	TOT.RETR.	INPDAP	INAIL	IRAP	TOT.COSTO
													26,80		8,50	ANNI 2021-2022
D1	PT/TI	83,33%	1.537,12	10,76	43,25	15,83	1.606,96	19.283,55	1.547,88			20.831,44	5.582,82	145,82	1.770,67	28.330,75
D1-D2	FULL	100%	1.935,00	13,55	51,90	16,00	2.016,45	24.197,45	1.948,55	15.000,00		41.146,00	11.027,13	288,02	3.497,41	55.958,57
D1	FULL	50%	922,31	6,46	25,95	9,50	964,22	11.570,60	928,77			12.499,36	3.349,83	87,50	1.062,45	16.999,13
B3-B5	FULL	100%	1.639,16	11,47	39,31	23,00	1.712,94	20.555,27	1.650,63			22.205,90	5.951,18	155,44	1.887,50	30.200,02
B1-B3	PT	83,33%	1.323,82	9,27	32,76	20,00	1.385,84	16.630,13	1.333,09			17.963,22	4.814,14	125,74	1.526,87	24.429,98
C1-C2	FULL	100%	1.735,77	12,15	45,80	22,00	1.815,72	21.788,66	1.747,92			23.536,58	6.307,80	164,76	2.000,61	32.009,75
B1	PT	69,44%	1.043,57	7,31	27,30	18,75	1.096,92	13.163,07	1.050,88			14.213,94	3.809,34	99,50	1.208,19	19.330,96
												<b>152.396,45</b>	<b>40.842,25</b>	<b>1.066,78</b>	<b>12.953,70</b>	<b>207.259,17</b>
D1	FULL	100%	1.844,62	12,91	51,90	19,00	1.928,43	23.141,19	1.857,53			24.998,72	6.699,66	174,99	2.124,89	33.998,26
D4 -T.DET	PT	33,33%	737,12	5,16	17,30	2,00	761,58	9.138,92	717,82	5.000,00		14.856,74	4.011,32	104,00	1.262,82	20.234,88
												<b>39.855,46</b>	<b>10.710,98</b>	<b>278,99</b>	<b>3.387,71</b>	<b>54.233,14</b>
C1 TD part time SOMMINISTRAZ	10,8 ore	30,00%										4.000,00			250,00	4.250,00
												<b>196.251,91</b>	<b>51.553,23</b>	<b>1.345,76</b>	<b>16.591,41</b>	<b>265.742,31</b>

e) Progetti:

---

- **Smart working**

Lo Smart Working è una filosofia manageriale fondata sulla restituzione alle persone di flessibilità e autonomia nella scelta degli spazi, degli orari e degli strumenti a fronte di una maggiore responsabilizzazione sui risultati. E' una modalità innovativa di esecuzione della prestazione lavorativa che punta a sostituire la cultura della mera presenza fisica con quella del risultato, attraverso un monitoraggio di obiettivi misurabili che prescinde dalle ordinarie limitazioni di tempo e di spazio.

Già con l'entrata in vigore della Legge n. 124/2015 alle Amministrazioni Pubbliche era stato richiesto di adottare misure organizzative finalizzate all'attuazione del telelavoro/lavoro agile e alla sperimentazione di nuove modalità spazio-temporali di svolgimento della prestazione lavorativa per permettere, entro il triennio successivo, ad almeno il 10 per cento dei dipendenti che lo richiedessero, di avvalersi di tali modalità organizzative senza subire penalizzazioni ai fini del riconoscimento di professionalità e della progressione di carriera.

La definizione degli indirizzi nonché l'elaborazione delle linee guida per l'attuazione di quanto previsto dalla Legge n. 124/2015 è stato oggetto di una successiva direttiva del Presidente del Consiglio dei Ministri (direttiva n. 3/2017) che ha enunciato:

*Le finalità sottese sono quelle dell'introduzione, di nuove modalità di organizzazione del lavoro basate sull'utilizzo della **flessibilità lavorativa**, sulla **valutazione per obiettivi** e la **rilevazione dei bisogni del personale dipendente**, anche alla luce delle esigenze di **conciliazione dei tempi di vita e di lavoro**. A questo riguardo assumono rilievo le politiche di ciascuna amministrazione in merito a: **valorizzazione delle risorse umane e razionalizzazione delle risorse strumentali disponibili** nell'ottica di una maggiore **produttività ed efficienza**; **responsabilizzazione del personale dirigente e non**; **riprogettazione dello spazio di lavoro**; **promozione e più ampia diffusione dell'utilizzo delle tecnologie digitali**; **rafforzamento dei sistemi di misurazione e valutazione delle performance**; **agevolazione della conciliazione dei tempi di vita e di lavoro**.*

Con la Legge n. 81 del 22/05/2017 recante "Misure per la tutela del lavoro autonomo non imprenditoriale e misure volte a favorire l'articolazione flessibile nei tempi e nei luoghi del lavoro subordinato", l'Italia si è dotata di una normativa volta ad agevolare, in riferimento alla PA, modalità flessibili di esecuzione delle prestazioni lavorative all'interno dei rapporti di lavoro subordinato, in linea con quanto espresso dal Parlamento Europeo.

L'Ente ha approvato il Regolamento per disciplinare con specifiche disposizioni lo svolgimento dello Smart Working. In considerazione del carattere sperimentale e di prima applicazione dell'iniziativa, i progetti individuali di smart working avranno durata di un anno e potranno presentare richiesta di attivazione i dipendenti Responsabili di Area o di servizio, ma si prevede di estendere tale modalità di lavoro a tutti i dipendenti.

- **ACCREDITAMENTO**

Al fine di attivare nuove linee strategiche di sviluppo il Consorzio intende ottenere l'idoneità ad erogare attività di formazione professionale finanziate con risorse pubbliche.

La sedi operative di soggetti pubblici o privati interessate sono soggette all'obbligo di Accredimento regionale delle strutture formative. Esso rappresenta l'atto con cui la Regione Marche riconosce l'idoneità dei suddetti soggetti, con sedi operative presenti sul territorio regionale ed in possesso dei requisiti definiti dalla normativa vigente, a realizzare interventi di formazione professionale finanziati con risorse pubbliche.

- **Oliva DOP**

Nel corso dell'anno 2005 l'Unione Europea ha riconosciuto la varietà di oliva "ascolana tenera" come "denominazione di origine protetta". A seguire, il 11 agosto 2017 viene stipulato un Protocollo d'Intesa "Comuni fieri dell'Oliva Ascolana del Piceno DOP" allo scopo di sostenere e promuovere la Denominazione di Origine Protetta "Oliva ascolana del Piceno" cui hanno aderito:

1. Comune di Ascoli Piceno
2. Comune di Venarotta



3. Comune di Offida
4. Comune di Maltignano
5. Comune di Castignano
6. Comune di Cossignano
7. Comune di Carassai
8. Comune di Teramo
9. Comune di Ancarano
10. Comune di Controguerra
11. Comune di Valle Castellana
12. Comune di Fermo

Successivamente, nel corso di una Conferenza Stampa svolta il 20/02/2019 presso il Comune di Ascoli Piceno ha avuto luogo la sottoscrizione del protocollo d'intesa di durata triennale tra il Consorzio Universitario Piceno e il Consorzio tutela e valorizzazione oliva ascolana del Piceno DOP con l'obiettivo di dare concreta attuazione ai programmi precedentemente condivisi con i Comuni.

Il CUP con tale protocollo si è impegnato ad affiancare l'azione del Consorzio tutela e valorizzazione oliva ascolana del Piceno DOP nei settori delle politiche di cooperazione territoriale, dello sviluppo e realizzazione di progetti, della ricerca di fonti di finanziamento e della comunicazione.

Nel maggio 2019 il Presidente del Consorzio Universitario Piceno, avv. Achille Buonfigli, rivolge ai Comuni firmatari del Protocollo una richiesta di manifestazione di interesse ad aderire ad un partenariato in via di formazione. Il costituendo partenariato auspicabilmente coinvolgerà:

- i Comuni che compongono l'areale di produzione dell'Oliva Ascolana del Piceno DOP
- gli Enti Pubblici che hanno fra le proprie finalità istituzionali la valorizzazione e la promozione dei prodotti tipici del territorio e il sostegno alle relative filiere produttive (Stato, Province e Regioni)
- le istituzioni scientifiche e didattiche (in primis università e istituti tecnici agrari) in grado di fornire il know-how per lo sviluppo dei progetti di ricerca
- le associazioni di categoria dei produttori e dei consumatori.
- Il progetto condiviso prevede specifiche azioni nei seguenti settori:
  - Studi e ricerche sul prodotto, inventario delle piantagioni e dei suoli agricoli vocati;
  - Soluzioni innovative di coltura, raccolta, trattamento e utilizzo del prodotto;
  - Sistema di qualità e di autocontrollo alimentare del Consorzio di Tutela;
  - Valorizzazione delle risorse umane;
  - Mercati di collocazione e produzioni olivicole concorrenti;
  - Marketing per la valorizzazione dell'Oliva Ascolana del Piceno DOP.

Nel mese di novembre 2019 il Consorzio Universitario Piceno ha sostenuto il Consorzio tutela e valorizzazione oliva ascolana del Piceno DOP attraverso la stampa di n.100 copie del volume "Oliva Ascolana del Piceno", prodotte in seno alla collana Piceno University Press. Tale iniziativa viene posta in atto in occasione della premiazione del Consorzio tutela e valorizzazione oliva ascolana del Piceno DOP dall'Associazione della Stampa Estera in Italia che le conferisce un riconoscimento quale "giovane" Consorzio nella categoria "Istituzioni", nell'ambito del premio annuale che il "Gruppo del Gusto" interno alla suddetta associazione assegna. I volumi sono destinati prioritariamente a 75 giornalisti presenti alla premiazione, specializzati in enogastronomia e agricoltura italiane, provenienti da diverse nazioni, rappresentanti di altrettante testate giornalistiche dei loro paesi di origine, interessati a conoscere il Piceno.

#### • **Polcom - Riflessione e formazione sulla comunicazione politica e istituzionale**

Il con il sostegno del Dipartimento di Scienze Politiche, delle Comunicazioni e delle Relazioni Internazionali dell'Università di Macerata e il patrocinio del Comune di Ascoli Piceno promuove e organizza da alcuni anni il progetto PolCom, un'iniziativa volta alla riflessione e formazione sulla comunicazione politica e istituzionale.

Il progetto, nato come ciclo di seminari nel 2013, dal 2014 promuove una tre giorni di formazione politica ed istituzionale che si svolge ad Ascoli Piceno.

I risultati delle varie edizioni sono raccolti annualmente nei volumi tematici editi dalla Piceno University Press.

Nel 2015 è nata l'associazione culturale Polcom che con il Consorzio Universitario Piceno e l'Università di Macerata promuove tra l'altro la creazione di Master accademici.

- **Università europea Alma Mater - Scuola Internazionale per la Ricerca e la Formazione sulla Sicurezza e la Protezione Ambientale**

Il progetto è stato avviato nel 2015 allo scopo di attivare ad Ascoli Piceno la Scuola Internazionale per la Ricerca e la Formazione sulla Sicurezza e la Protezione Ambientale "Niccolò IV". In data 11 aprile 2015 è stata sottoscritta una lettera di intenti tra l'Accademia delle Scienze d'Abruzzo e delle Regioni Adriatiche, il Comune di Ascoli Piceno e il Consorzio Universitario Piceno, con la quale è stato concordato di insediare ad Ascoli Piceno le attività della International School for Research and Training on Safety and Environmental Protection (Scuola Internazionale per la Ricerca e la Formazione sulla Sicurezza e la Protezione Ambientale) della Alma Mater Europaea.

Nell'a.a. 2016/2017 la Scuola Internazionale ha attivato ad Ascoli Piceno il Master in MECCANICA STRUTTURALE STATISTICA PER LE TECNOLOGIE AD ALTO RISCHIO, un corso di formazione professionale post universitario accreditato dal Consiglio nazionale ingegneri.

Il Consorzio Universitario Piceno ha aderito all'impegno di qualità richiesto e collabora alla realizzazione dell'iniziativa con tutti i mezzi e gli strumenti previsti dal proprio statuto.

- **Piano di comunicazione**

Il Consorzio Universitario Piceno vuole porsi in maniera sempre più netta come interlocutore di riferimento per tutti i fruitori reali e potenziali del sistema universitario, un interlocutore:

- utile, al fine di semplificare sia i meccanismi informativi, didattici e logistici che gli aspetti secondari legati all'esperienza universitaria;
- a portata di "under 40", adottando linguaggi e canali contemporanei più efficaci per il raggiungimento del target;
- propulsore, in grado di attivare interesse e sviluppare coinvolgimento.

Il Consorzio nell'anno 2020, al fine di conciliare le esigenze comunicative istituzionali del sito con quelle con quelle rivolte al giovane pubblico degli studenti destinatari delle progettualità del Consorzio, attraverso un parziale restyling di alcune pagine del sito.

Viene mantenuta l'attività dei canali social e la realizzazione di campagne di sponsorizzazione mirate con budget dedicato, al fine di ampliare la platea dei principali fruitori delle sue attività, i giovani. È interesse dell'ente mantenere tale attività nel corso del prossimo triennio.

- **UNIPICENO**

UNIPICENO è il nuovo marchio che il Consorzio Universitario Piceno intende promuovere.

UNIPICENO nasce dall'esigenza di dare un'identità chiara e riconoscibile al sistema universitario piceno, formato dalla pluralità di università che ne fanno parte, dagli studenti che scelgono di vivere il loro percorso tra quelli proposti e la comunità composta da cittadini, realtà ed enti, pronti a offrire il meglio per l'integrazione e la crescita di questa risorsa.

UNIPICENO identifica le azioni congiunte attuate in funzione di una visione futura della vita universitaria.

Per sostenere la campagna promozionale è necessario coinvolgere le Università del territorio di riferimento dell'ente e sostanziare il nuovo marchio con dati e prospettive per spiegare perché si ragiona in termini di "sistema universitario".

Da luglio 2017 il Consorzio ha registrato il marchio denominativo UNIPICENO che ha durata decennale e i domini di seguito elencati, che l'ente ha interesse a rinnovare alla scadenza anche per il triennio 2020-2022:

- [www.unipiceno.it](http://www.unipiceno.it)
- [www.unipiceno.eu](http://www.unipiceno.eu)
- [www.unipiceno.org](http://www.unipiceno.org)
- [www.unipiceno.com](http://www.unipiceno.com)
- [www.unipiceno.info](http://www.unipiceno.info)
- [www.unipiceno.net](http://www.unipiceno.net)

- **IL SISTEMA UNIVERSITÀ DEL PICENO**

Al fine di ottenere risultati riguardo la modalità di percezione dell'università nell'area del Piceno e dare valutazioni ai soci del C.U.P. circa l'opportunità di procedere con il progetto di rilancio di un sistema universitario unico del territorio, il Consorzio promuove dal 2012 uno studio che analizza le performance quantitative e qualitative del sistema universitario del Piceno, finalizzato tra l'altro a delinearne lo stato dell'arte in termini di percepito per promuoverne lo sviluppo.

- **Progetto di orientamento PUOI**

In linea con le finalità statutarie, il Consorzio porta avanti progetti di orientamento e di sostegno alle scelte universitarie e post universitarie. Nel corso dell'anno accademico 2016/2017 è stata operata una revisione dei progetti rivolti agli istituti secondari di II grado, con la proposta di un percorso organico a moduli, che viene riproposto di anno in anno. PUOI è un progetto che raccoglie diverse iniziative in una sola identità. Attraverso attività di orientamento il Consorzio Universitario Piceno supporta lo studente nella scelta del suo futuro, sia esso un percorso universitario o formativo, professionalizzante, lavorativo.

PUOI propone la possibilità di vivere una lezione universitaria a scelta, direttamente impartita da docenti universitari nella scuola o negli spazi dell'ateneo. PUOI concorre a fornire la conoscenza delle molteplici realtà formative ed accademiche, del funzionamento del sistema universitario e dell'offerta formativa locale ed extraterritoriale. Rivolto ad una variegata platea di giovani ascoltatori, PUOI vuole altresì avvicinare i giovani alle articolate dinamiche lavorative attraverso il contributo di rappresentanti dei locali CIOF, portatori di informazioni, dati, e dell'intangibile patrimonio dell'esperienza.

L'obiettivo che il progetto vuole perseguire, oltre al trasferimento di conoscenze e dati, è quello di presentare un sistema a misura di studente. Al fine di affiancare ai citati ambiti puramente informativi suggestioni più coinvolgenti per gli studenti delle scuole, il Consorzio dall'anno scolastico 2018/2019, attraverso la collaborazione degli atenei Unicam ed Univpm, ha coinvolto gli studenti universitari nelle suddette attività di orientamento. Gli studenti universitari, nei casi in cui le scuole ne hanno fatto richiesta e secondo le modalità concesse dagli Atenei, hanno avuto modo di affiancare il docente nel modulo lezione da Grandi dando un apporto significativo al progetto. Gli studenti delle scuole superiori hanno potuto usufruire dell'esperienza degli studenti universitari, direttamente raccontata da loro, su studio, lezioni, tempo libero e vita universitaria a vantaggio dei ragazzi che si avviano al nuovo percorso. Il progetto PUOI verrà riproposto anche nel prossimo triennio 2020/2022.

- **GOing**

Il progetto GOing è un'attività di orientamento ricorrente, frutto della sinergia tra il Comune di Ascoli Piceno, che è l'ente capofila, il Consorzio Universitario Piceno, l'Istituto superiore Umberto I di Ascoli Piceno, la Provincia di Ascoli Piceno e la Camera di Commercio di Ascoli Piceno.

Going si articola in due giornate, scelte opportunamente nel periodo febbraio/marzo, nelle quali gli studenti delle ultime classi delle Scuole Superiori del territorio visitano gli spazi messi a disposizione per l'iniziativa. Gli studenti hanno la possibilità di conoscere le opportunità di formazione e di lavoro grazie alla presenza di numerosi espositori: atenei del territorio nazionale, istituti di alta formazione, ITS, rappresentanti del mondo del lavoro pubblici (CIOF) e privati (agenzie interinali), forze armate e associazioni di categoria.

Nell'ultima edizione del GOing, svolta a febbraio 2019, oltre alla consueta attività di coinvolgimento degli Atenei e degli Istituti di Alta formazione (espositori), il Consorzio ha esteso il suo impegno collaborando con il Comune di Ascoli Piceno alla fase di coinvolgimento delle Scuole Superiori (visitatori). Grazie all'esperienza nelle attività di orientamento che forniscono al Consorzio un privilegiato canale di comunicazione con le Scuole Superiori e direttamente con i docenti delegati all'orientamento in uscita, si è potuto raggiungere un significativo incremento delle presenze di ragazzi alla manifestazione. Questo risultato si affianca a quello altrettanto positivo della consistente presenza delle Università e degli Istituti di Alta formazione direttamente coinvolti dal Consorzio; le richieste di partecipazione degli espositori al GOing, che vede la partecipazione anche di rappresentanze del mondo del lavoro, negli ultimi anni hanno superato il limite degli spazi fisici

disponibili nell'edificio ospitante la manifestazione con la conseguente difficoltà a soddisfare le richieste.

Per garantire la buona riuscita dell'evento, strettamente legata alla presenza delle Scuole oltre che degli espositori, si è ritenuto opportuno dare avvio dell'attività del gruppo di lavoro anticipandola al mese di settembre, così da consentire di effettuare una preinformazione alle Scuole Superiori circa le date di svolgimento del GOing e potrà facilitarle nella pianificazione delle loro attività esterne.

L'incontro svolto ad ottobre ha evidenziato una nuova criticità legata alla sicurezza della struttura ospitante in termini di flussi di persone, incompatibili con le presenze che caratterizzano le giornate del GOing. Tale circostanza rende inadeguata la consueta sede e pone l'obiettivo di individuare uno spazio alternativo da valutare. Il Consorzio Universitario Piceno ha coinvolto altre istituzioni del territorio al fine di individuare valide alternative che consentano di programmare l'attività del GOing. Nell'ipotesi di individuare una sede alternativa, la pianificazione dell'attività prevedere una migliore definizione dei ruoli dei singoli partner e delle rispettive competenze al fine di ottimizzare i seguenti aspetti:

- contatto con le Scuole Superiori allo scopo di coinvolgere ulteriori studenti, compresi quelli provenienti da Istituti extra provincia o regione;
- comunicazione: web, manifesti, locandine, segnaletiche interne..;
- allestimento della sede dell'evento;
- programmazione delle attività a corollario dell'evento.

#### • **PICENO UNIVERSITY CARD**

La Piceno University Card (PUC) è una carta di servizi che permette ai suoi possessori, gli studenti universitari del Piceno che ne fanno richiesta, di ottenere sconti e agevolazioni negli esercizi commerciali convenzionati.

Tutte le offerte e i vantaggi economici proposti dal progetto trovano ampia descrizione sulla sezione del sito dedicata alla PUC, dove un sistema di filtri per categoria merceologica e per città di interesse, permette allo studente di visualizzare la miglior convenienza per i propri acquisti.

Nel corso dell'anno 2018/2019 il Consorzio ha organizzato incontri con gli Assessorati al commercio dei comuni di San Benedetto del Tronto e Ascoli Piceno e con le più rappresentative Associazioni di categoria del commercio e servizi, finalizzati a presentare il progetto ed ottenere un più efficace radicamento. I Comuni hanno concesso il loro patrocinio e 5 Associazioni hanno formalizzato la loro disponibilità a collaborare coinvolgendo i loro associati nell'adesione al progetto.

Nel corso di ottobre 2019, accanto ad una mirata campagna di comunicazione attraverso cartellonistica in affissione e distribuzione di materiali rivolti ai potenziali esercenti, il Consorzio affiancato dagli Assessorati di Ascoli Piceno e San Benedetto del Tronto e dalle Associazioni di categoria coinvolte, ha svolto nei citati comuni conferenze stampa finalizzate alla migliore penetrazione nella rete dei commercianti del territorio per sviluppare il circuito.

#### • **Piceno University Press**

Piceno University Press, idea nata da una collaborazione del Consorzio Universitario Piceno con Capponi Editore, è una collana editoriale dal taglio volutamente agile e pratico-operativo.

È al momento una collana editoriale in cui principalmente si esplica il lavoro di ricercatori, professori, innovatori, studenti, di quanti abbiano un contributo importante da dare e da condividere con la collettività.

Diversi sono i volumi che in questi anni sono stati diffusi sia in forma cartacea che digitale proprio grazie a Piceno University Press, che per tale motivo potrebbe diventare uno dei progetti di punta del Consorzio Universitario Piceno, quale servizio per la comunità nonché strumento di diffusione di studi e ricerche inerenti il territorio Piceno, la sua cultura, le sue tradizioni, la società e l'economia.

L'obiettivo è quello di dare vita a una casa editrice del Consorzio Universitario Piceno raccogliendo la sfida offerta dalle nuove tecnologie digitali che in molti casi consentono una diffusione più agile e low cost del prodotto, senza disdegnare tuttavia l'editoria cartacea tradizionale.

Il progetto si inserirebbe in un contesto più ampio all'interno del quale il Cup, sviluppando e potenziando la sua vocazione formativa, possa diventare anche attore protagonista nella ricerca e dunque nella produzione stessa del materiale da diffondere.

- **PICENO (RIVISTA)**

Si prevede la riattivazione della rivista "PICENO", semestrale che venne iscritta presso il Tribunale di Ascoli Piceno in data 23/6/1977 al n. 155 e poi cancellata in data 18/6/1996. La pubblicazione andrebbe ad integrare l'azione di divulgazione intrapresa con la creazione della collana "Piceno University Press", in quanto, salvo migliore approfondimento del progetto editoriale, dovrebbe pubblicare articoli a carattere scientifico e culturale che abbiano rilevanza locale o che siano prodotti da studiosi locali. Nell'attuale panorama editoriale locale non si ravvisa l'esistenza di una pubblicazione di questo tipo, per cui PICENO potrebbe diventare un punto di riferimento per il dibattito culturale della comunità.

- **Programma ERASMUS+**

La candidatura del Consorzio denominato "PicenoNet for Mobility" di cui il Consorzio Universitario Piceno è membro finalizzata all'assegnazione della Carta della Mobilità VET è stata approvata dall'Agenzia Nazionale Erasmus+ VET INAPP. La Carta della Mobilità VET permetterà di presentare progetti annuali con modalità semplificate nell'ambito dell'azione chiave 1 di Erasmus+ garantendo, tra l'altro, tassi di successo molto maggiori.

Con tali modalità e così come definito nella strategia di internazionalizzazione allegata alla suddetta candidatura alla Carta, già dalla prossima scadenza della call ERASMUS+ 2020 l'Organismo intermediario di supporto al coordinamento tecnico Consorzio Carta Della Mobilità VET PicenoNet for Mobility presenterà un progetto, che coinvolgerà il Consorzio Universitario Piceno, per offrire a 120 studenti degli istituti scolastici e a 10 membri dello staff delle organizzazioni del consorzio la possibilità di effettuare una esperienza di mobilità all'estero.

Il Consorzio Universitario Piceno nel mese di gennaio 2019 ha aderito tramite trasmissione del Mandato al progetto denominato REcircle 2020 "Erasmus PLUS for circular economy 2020", nell'ambito del Programma Erasmus +.

Capofila e promotore dell'iniziativa è la Provincia di Ascoli Piceno, responsabile dell'organizzazione e della realizzazione dell'intero progetto, che si articola in 24 mesi, dal 01/06/2019 al 31/05/2021.

Il progetto, rivolto a 100 studenti iscritti alle terze e quarte classi degli Istituti Scolastici Superiori della Provincia di Ascoli Piceno, prevede un'esperienza di tirocinio transazionale della durata di quattro settimane con l'intento di sostenere a livello locale un'offerta innovativa di formazione che supporti l'adeguamento del sistema locale di istruzione e formazione alle esigenze di sviluppo europee nonché alle esigenze del contesto economico provinciale.

Tra le attività progettuali, di diretta competenza del Consorzio, è prevista la partecipazione dei beneficiari a giornate di orientamento universitario.

La durata progettuale è di 24 mesi, dal 01/06/2018 al 31/05/2020. In particolare il periodo di tirocinio in mobilità transazionale all'estero sarà attuato per una durata di quattro settimane nel periodo compreso tra il 01/06/2020 ed il 31/12/2020, durante il quale saranno effettuate anche attività di orientamento e formazione culturale.

- **B.E.St. Borse d'eccellenza per studenti universitari**

È in corso la X edizione del progetto B.E.St. - Borse di eccellenza per studenti universitari, rivolto agli studenti universitari che nell'anno 2019/2020 si iscrivono al I anno di un corso di laurea triennale o magistrale attivo nel Piceno.

La corrente edizione del concorso B.E.St. opera lievi modifiche rispetto alla precedente, mantenendo inalterati i requisiti di accesso e criteri di valutazione focalizzati sul merito, ma ampliando il periodo previsto per la presentazione della domanda fino al 13 gennaio 2020 così da consentire a tutti gli studenti di aver perfezionato l'iscrizione universitaria. Viene mantenuto il fattore di valutazione legato allo svolgimento di esperienze didattiche all'estero (anno di scuola superiore per i candidati al B.E.St. I e programma Erasmus per i candidati del B.E.St. II).

Nell'edizione 2019/2020 viene ridotto il budget previsto per il concorso che si traduce nella riduzione di 2 borse di studio; si ritiene opportuno operare la decurtazione da 7 a 5 alle borse previste per il bando B.E.St. II che solitamente conta un numero di candidati inferiore, in senso relativo, a quelli del B.E.St. I.

I bandi sono pubblicati sul sito dell'Ente dal giorno 26/6/2019, molto anticipatamente rispetto alla decorrenza del periodo per la presentazione delle domande previsto a decorrere dal 14 ottobre 2019, per garantire il raggiungimento del maggior numero di potenziali interessati e porsi come strumento incentivante per le iscrizioni.

Il budget per la nuova edizione del progetto 2020-2021 sarà decurtato con conseguenze decurtazione delle borse o dei singoli importi.

Il progetto verrà riproposto per il triennio 2020-2022.

- **Progetto studentato ex Maternità**

Il Consorzio Universitario Piceno, come previsto dal programma di amministrazione 2013-2018, ha supportato la conclusione del primo stralcio dei lavori del complesso immobiliare di proprietà del Comune di Ascoli Piceno denominato Polo Universitario, inaugurato a luglio 2015, collaborando con l'amministrazione comunale e il sistema universitario locale nell'insediamento e nel migliore utilizzo del complesso immobiliare.

Il Consorzio promuove inoltre azioni per la creazione di servizi universitari, con particolare riferimento alla creazione di residenze universitarie, di servizi collegati a mense universitarie e spazi di aggregazione universitaria.

La realizzazione del Polo Universitario di Ascoli Piceno ha avviato il recupero tecnico funzionale ad uso didattico di una parte significativa del centro storico cittadino, il complesso dell'ex Ospedale Mazzoni. Una parte di questo complesso, nello specifico l'edificio della ex maternità, è stato destinato già dal Piano Particolareggiato del Centro Storico del 2007 e dalle successive varianti a studentato. Tale ristrutturazione si pone come strategica ai fini della dotazione dei servizi per gli studenti universitari.

Il Consorzio Universitario Piceno si fa promotore di un protocollo di intesa con Regione, Università e Comune di Ascoli Piceno finalizzato a dare attuazione alla previsione urbanistica e progettuale esistente per l'edificio della ex-maternità.

- **Adesione alla Fondazione Recanati ITS "Tecnologia & made in Italy".**

Con l'anno scolastico 2018/2019 è stato attivato ad Ascoli Piceno presso l'Istituto Fermi-Sacconi-Ceci, a cura della Fondazione ITS di Recanati, il corso "Tecnico Superiore per Smart Technologies e materiali innovativi". Il progetto vuole realizzare un profilo di Tecnici Superiori estremamente innovativo, che nasce dalla fusione di tre figure professionali: tecnico per l'automazione industriale, tecnico elettronico e tecnico dei materiali innovativi. Il progetto intende formare un tecnico con le competenze richieste per applicare procedure, regolamenti e tecnologie proprie per gestire, organizzare, controllare e garantire l'efficienza, il corretto funzionamento e la sicurezza dei processi di produzione. Il corso intende formare Tecnici Superiori con conoscenze e competenze altamente specialistiche nella filiera dei materiali innovativi, in particolare materiali compositi, e dell'area della Industry 4.0 poiché integra conoscenze legate all'automazione, all'IoT, alla robotica industriale, alla lavorazione dei materiali innovativi e all'ICT e sviluppa una serie di soft skills legate al problem solving e al team building. La figura professionale è quella di un tecnico che applica procedure, regolamenti e tecnologie proprie per gestire, organizzare, controllare e garantire l'efficienza, il corretto funzionamento e la sicurezza dei processi produttivi.

In attuazione del DPCM del 25 gennaio 2008 e della relativa programmazione regionale, nelle Marche si sono costituite quattro Fondazioni di partecipazione per la formazione di tecnici superiori di cui 2 nell'area tecnologica delle Nuove Tecnologie per il Made in Italy, con sede rispettivamente a Porto Sant'Elpidio e Recanati, una nell'area tecnologica dell'Efficienza Energetica, con sede a Fabriano ed una nell'area tecnologica Tecnologie innovative per i beni e le attività culturali-turismo con sede a Fano.

Il Consorzio Universitario Piceno ha aderito alla Fondazione Recanati ITS "Tecnologia & made in Italy", che sostiene con l'erogazione di servizi per la Fondazione in termini di ore/uomo, senza oneri a carico del bilancio consortile.

- **Adesione alla Fondazione Porto Sant'Elpidio ITS "Nuove Tecnologie per il Made in Italy (ITS SMART)".**

Con l'anno scolastico 2018/2019 è stato attivato ad Ascoli Piceno presso l'Istituto Tecnico Agrario Celso Ulpiani, a cura della Fondazione ITS "Nuove Tecnologie per il Made in Italy" di Porto Sant'Elpidio, il corso "Tecnico Superiore delle Produzioni e del Marketing nel sistema agroalimentare". Il tecnico superiore responsabile delle produzioni e delle trasformazioni agrarie, agro-alimentari, agroindustriali è una figura professionale che opera nelle filiere di produzione del comparto agrario e di trasformazione agroalimentare ed agro-industriale. Le competenze professionali possedute sono multidisciplinari e permettono un suo impiego nella filiera agraria, agroalimentare, agroindustriale. Il diplomato ITS può essere impiegato in vari ruoli professionali: nella programmazione e gestione della produzione, nel marketing, nel controllo qualità e sicurezza alimentare, nella progettazione di nuovi prodotti nel rispetto degli standard di qualità, di sicurezza e conformità secondo le normative italiane, comunitarie e internazionali. E' in grado di rapportarsi con le diverse funzioni aziendali a differenti livelli per comprendere e analizzare processi anche molto diversi tra loro.

In attuazione del DPCM del 25 gennaio 2008 e della relativa programmazione regionale, nelle Marche si sono costituite quattro Fondazioni di partecipazione per la formazione di tecnici superiori di cui 2 nell'area tecnologica delle Nuove tecnologie per il made in Italy, con sede rispettivamente a Porto Sant'Elpidio e Recanati, una nell'area tecnologica dell'Efficienza Energetica, con sede a Fabriano ed una nell'area tecnologica Tecnologie innovative per i beni e le attività culturali-turismo con sede a Fano.

Il Consorzio Universitario Piceno ha aderito alla Fondazione Porto Sant'Elpidio ITS "Nuove Tecnologie per il Made in Italy (ITS SMART)", che sostiene fornendo servizi quali supporto alla promozione dell'ITS e iniziative di orientamento nelle scuole superiori, senza oneri a carico del bilancio consortile.

f) Proventi dei servizi dell'ente

---

La fattispecie non ricorre.

g) Beni immobili dell'ente

---

La fattispecie non ricorre.

h) Assunzione di mutui

---

Non si prevede l'assunzione di mutui.

Di seguito si allegano alcune schede riassuntive e copia dello schema di Bilancio di Previsione 2020/2022.

## QUADRO GENERALE RIASSUNTIVO\* 2020 - 2021 - 2022

ENTRATE	CASSA ANNO 2020	COMPETENZA ANNO 2020	COMPETENZA ANNO 2021	COMPETENZA ANNO 2022	SPESE	CASSA ANNO 2020	COMPETENZA ANNO 2020	COMPETENZA ANNO 2021	COMPETENZA ANNO 2022
Fondo di cassa all'inizio dell'esercizio	0,00								
Utilizzo avanzo di amministrazione <i>di cui Utilizzo Fondo anticipazioni di liquidità</i>		40.000,00 <i>0,00</i>	0,00	0,00	Disavanzo di amministrazione <sup>(1)</sup>  Disavanzo derivante da debito autorizzato e non contratto <sup>(2)</sup>		0,00 0,00	0,00 0,00	0,00 0,00
Fondo pluriennale vincolato		0,00	0,00	0,00					
<b>Titolo 1</b> - Entrate correnti di natura tributaria, contributiva e perequativa	0,00	0,00	0,00	0,00	<i>Titolo 1 - Spese correnti</i>  <i>- di cui fondo pluriennale vincolato</i>	2.413.741,79	1.286.800,00	1.246.800,00	1.246.800,00
<b>Titolo 2</b> - Trasferimenti correnti	2.526.432,78	1.245.500,00	1.245.500,00	1.245.500,00			0,00	0,00	0,00
<b>Titolo 3</b> - Entrate extratributarie	1.300,00	1.300,00	1.300,00	1.300,00					
<b>Titolo 4</b> - Entrate in conto capitale	0,00	0,00	0,00	0,00	<b>Titolo 2</b> - Spese in conto capitale <i>- di cui fondo pluriennale vincolato</i>	354,31	0,00	0,00	0,00
<b>Titolo 5</b> - Entrate da riduzione di attività finanziarie	0,00	0,00	0,00	0,00	<b>Titolo 3</b> - Spese per incremento di attività finanziarie <i>- di cui fondo pluriennale vincolato</i>	0,00	0,00	0,00	0,00
<b>Totale entrate finali</b> .....	2.527.732,78	1.246.800,00	1.246.800,00	1.246.800,00	<b>Totale spese finali</b> .....	2.414.096,10	1.286.800,00	1.246.800,00	1.246.800,00
<b>Titolo 6</b> - Accensione di prestiti	0,00	0,00	0,00	0,00	<b>Titolo 4</b> - Rimborso di prestiti <i>- di cui Fondo anticipazioni di liquidità</i>	0,00	0,00	0,00	0,00
<b>Titolo 7</b> - Anticipazioni da istituto tesoriere/cassiere	0,00	0,00	0,00	0,00	<b>Titolo 5</b> - Chiusura Anticipazioni da istituto tesoriere/cassiere	0,00	0,00	0,00	0,00
<b>Titolo 9</b> - Entrate per conto di terzi e partite di giro	219.788,25	219.600,00	219.600,00	219.600,00	<b>Titolo 7</b> - Spese per conto terzi e partite di giro	219.600,00	219.600,00	219.600,00	219.600,00
<b>Totale titoli</b>	2.747.521,03	1.466.400,00	1.466.400,00	1.466.400,00	<b>Totale titoli</b>	2.633.696,10	1.506.400,00	1.466.400,00	1.466.400,00
<b>TOTALE COMPLESSIVO ENTRATE</b>	2.747.521,03	1.506.400,00	1.466.400,00	1.466.400,00	<b>TOTALE COMPLESSIVO SPESE</b>	2.633.696,10	1.506.400,00	1.466.400,00	1.466.400,00
Fondo di cassa finale presunto	113.824,93								

(1) Corrisponde alla prima voce del conto del bilancio spese.

(2) Solo per le regioni e le province autonome di Trento e di Bolzano. Corrisponde alla seconda voce del conto del bilancio spese.

\* Indicare gli anni di riferimento.



**EQUILIBRI DI BILANCIO**  
**(solo per gli Enti locali) <sup>(1)</sup>**  
**2020 - 2021 - 2022**

EQUILIBRI ECONOMICO-FINANZIARIO			COMPETENZA ANNO 2020	COMPETENZA ANNO 2021	COMPETENZA ANNO 2022
Fondo di cassa all'inizio dell'esercizio		0,00			
A) Fondo pluriennale vincolato per spese correnti iscritto in entrata	(+)		0,00	0,00	0,00
AA) Recupero disavanzo di amministrazione esercizio precedente	(-)		0,00	0,00	0,00
B) Entrate titoli 1.00 - 2.00 - 3.00 <i>di cui per estinzione anticipata di prestiti</i>	(+)		1.246.800,00 0,00	1.246.800,00 0,00	1.246.800,00 0,00
C) Entrate Titolo 4.02.06 - Contributi agli investimenti direttamente destinati al rimborso dei prestiti da amministrazioni pubbliche	(+)		0,00	0,00	0,00
D) Spese Titolo 1.00 - Spese correnti <i>di cui fondo pluriennale vincolato</i> <i>di cui fondo crediti di dubbia esigibilità</i>	(-)		1.286.800,00 0,00 0,00	1.246.800,00 0,00 0,00	1.246.800,00 0,00 0,00
E) Spese Titolo 2.04 - Trasferimenti in conto capitale	(-)		0,00	0,00	0,00
F) Spese Titolo 4.00 - Quote di capitale amm.to mutui e prestiti obbligazionari <i>di cui per estinzione anticipata di prestiti</i> <i>di cui Fondo anticipazioni di liquidità</i>	(-)		0,00 0,00 0,00	0,00 0,00 0,00	0,00 0,00 0,00
<b>G) Somma finale (G=A-AA+B+C-D-E-F)</b>			<b>-40.000,00</b>	<b>0,00</b>	<b>0,00</b>
<b>ALTRE POSTE DIFFERENZIALI, PER ECCEZIONI PREVISTE DA NORME DI LEGGE, CHE HANNO EFFETTO SULL'EQUILIBRIO EX ARTICOLO 162, COMMA 6, DEL TESTO UNICO DELLE LEGGI SULL'ORDINAMENTO DEGLI ENTI LOCALI</b>					
H) Utilizzo avanzo di amministrazione per spese correnti <sup>(2)</sup> <i>di cui per estinzione anticipata di prestiti</i>	(+)		40.000,00 0,00		
I) Entrate di parte capitale destinate a spese correnti in base a specifiche disposizioni di legge o dei principi contabili <i>di cui per estinzione anticipata di prestiti</i>	(+)		0,00 0,00	0,00 0,00	0,00 0,00
L) Entrate di parte corrente destinate a spese di investimento in base a specifiche disposizioni di legge o dei principi contabili	(-)		0,00	0,00	0,00
M) Entrate da accensione di prestiti destinate a estinzione anticipata dei prestiti	(+)		0,00	0,00	0,00
<b>EQUILIBRIO DI PARTE CORRENTE <sup>(3)</sup></b>					
<b>O=G+H+I-L+M</b>			<b>0,00</b>	<b>0,00</b>	<b>0,00</b>

**EQUILIBRI DI BILANCIO**  
**(solo per gli Enti locali) <sup>(1)</sup>**  
**2020 - 2021 - 2022**

EQUILIBRI ECONOMICO-FINANZIARIO			COMPETENZA ANNO 2020	COMPETENZA ANNO 2021	COMPETENZA ANNO 2022
P) Utilizzo avanzo di amministrazione per spese di investimento <sup>(2)</sup>	(+)		0,00		
Q) Fondo pluriennale vincolato per spese in conto capitale iscritto in entrata	(+)		0,00	0,00	0,00
R) Entrate Titoli 4.00 - 5.00 - 6.00	(+)		0,00	0,00	0,00
C) Entrate Titolo 4.02.06 - Contributi agli investimenti direttamente destinati al rimborso dei prestiti da amministrazioni pubbliche	(-)		0,00	0,00	0,00
I) Entrate di parte capitale destinate a spese correnti in base a specifiche disposizioni di legge o dei principi contabili	(-)		0,00	0,00	0,00
S1) Entrate Titolo 5.02 per Riscossioni crediti di breve termine	(-)		0,00	0,00	0,00
S2) Entrate Titolo 5.03 per Riscossioni crediti di medio-lungo termine	(-)		0,00	0,00	0,00
T) Entrate Titolo 5.04 relative a Altre entrate per riduzioni di attività finanziaria	(-)		0,00	0,00	0,00
L) Entrate di parte corrente destinate a spese di investimento in base a specifiche disposizioni di legge o dei principi contabili	(+)		0,00	0,00	0,00
M) Entrate da accensione di prestiti destinate a estinzione anticipata dei prestiti	(-)		0,00	0,00	0,00
U) Spese Titolo 2.00 - Spese in conto capitale <i>di cui fondo pluriennale vincolato di spesa</i>	(-)		0,00 0,00	0,00 0,00	0,00 0,00
V) Spese Titolo 3.01 per Acquisizioni di attività finanziarie	(-)		0,00	0,00	0,00
E) Spese Titolo 2.04 - Trasferimenti in conto capitale	(+)		0,00	0,00	0,00
<b>EQUILIBRIO DI PARTE CAPITALE</b>					
<b>Z=P+Q+R-C-I-S1-S2-T+L-M-U-V+E</b>			<b>0,00</b>	<b>0,00</b>	<b>0,00</b>

**EQUILIBRI DI BILANCIO**  
**(solo per gli Enti locali) <sup>(1)</sup>**  
**2020 - 2021 - 2022**

EQUILIBRI ECONOMICO-FINANZIARIO			COMPETENZA ANNO 2020	COMPETENZA ANNO 2021	COMPETENZA ANNO 2022
S1) Entrate Titolo 5.02 per Riscossioni crediti di breve termine	(+)		0,00	0,00	0,00
S2) Entrate Titolo 5.03 per Riscossioni crediti di medio-lungo termine	(+)		0,00	0,00	0,00
T) Entrate Titolo 5.04 relative a Altre entrate per riduzioni di attività finanziaria	(+)		0,00	0,00	0,00
X1) Spese Titolo 3.02 per Concessioni crediti di breve termine	(-)		0,00	0,00	0,00
X2) Spese Titolo 3.03 per Concessioni crediti di medio-lungo termine	(-)		0,00	0,00	0,00
Y) Spese Titolo 3.04 per Altre spese per acquisizioni di attività finanziarie	(-)		0,00	0,00	0,00
<b>EQUILIBRIO FINALE</b>					
<b>W=O+Z+S1+S2+T-X1-X2-Y</b>			<b>0,00</b>	<b>0,00</b>	<b>0,00</b>

**SALDO CORRENTE AI FINI DELLA COPERTURA DEGLI INVESTIMENTI PLURIENNALI (4)**

Equilibrio di parte corrente (O)			0,00	0,00	0,00
Utilizzo risultato di amministrazione per il finanziamento di spese correnti (H)	(-)		40.000,00		
<b>Equilibrio di parte corrente ai fini della copertura degli investimenti pluriennali</b>			<b>-40.000,00</b>	<b>0,00</b>	<b>0,00</b>

C) Si tratta delle entrate in conto capitale relative ai soli contributi agli investimenti destinati al rimborso prestiti corrispondenti alla voce del piano dei conti finanziario con codifica E.4.02.06.00.000.

E) Si tratta delle spese del titolo 2 per trasferimenti in conto capitale corrispondenti alla voce del piano dei conti finanziario con codifica U.2.04.00.00.000.

S1) Si tratta delle entrate del titolo 5 limitatamente alle riscossioni crediti di breve termine corrispondenti alla voce del piano dei conti finanziario con codifica E.5.02.00.00.000.

S2) Si tratta delle entrate del titolo 5 limitatamente alle riscossioni crediti di medio-lungo termine corrispondenti alla voce del piano dei conti finanziario con codifica E.5.03.00.00.000.

T) Si tratta delle entrate del titolo 5 limitatamente alle altre entrate per riduzione di attività finanziarie corrispondenti alla voce del piano dei conti finanziario con codifica E.5.04.00.00.000.

X1) Si tratta delle spese del titolo 3 limitatamente alle concessioni crediti di breve termine corrispondenti alla voce del piano dei conti finanziario con codifica U.3.02.00.00.000.

X2) Si tratta delle spese del titolo 3 limitatamente alle concessioni crediti di medio-lungo termine corrispondenti alla voce del piano dei conti finanziario con codifica U.3.03.00.00.000.

Y) Si tratta delle spese del titolo 3 limitatamente alle altre spese per incremento di attività finanziarie corrispondenti alla voce del piano dei conti finanziario con codifica U.3.04.00.00.000.

(1) Indicare gli anni di riferimento.

(2) In sede di approvazione del bilancio di previsione è consentito l'utilizzo della sola quota vincolata del risultato di amministrazione presunto. Nel corso dell'esercizio è consentito l'utilizzo anche della quota accantonata se il bilancio è deliberato a seguito dell'approvazione del prospetto concernente il risultato di amministrazione presunto dell'anno precedente aggiornato sulla base di un pre-consuntivo dell'esercizio precedente. E' consentito l'utilizzo anche della quota destinata agli investimenti e della quota libera del risultato di amministrazione dell'anno precedente se il bilancio (o la variazione di bilancio) è deliberato a seguito dell'approvazione del rendiconto dell'anno precedente.

(3) La somma algebrica finale non può essere inferiore a zero per il rispetto della disposizione di cui all'articolo 162 del testo unico delle leggi sull'ordinamento degli enti locali.

(4) Con riferimento a ciascun esercizio, il saldo positivo dell'equilibrio di parte corrente in termini di competenza finanziaria può costituire copertura agli investimenti imputati agli esercizi successivi per un importo non superiore al minore valore tra la media dei saldi di parte corrente in termini di competenza e la media dei saldi di parte corrente in termini di cassa registrati negli ultimi tre esercizi rendicontati, se sempre positivi, determinati al netto dell'utilizzo dell'avanzo di amministrazione, del fondo di cassa, e delle entrate non ricorrenti che non hanno dato copertura a impegni, o pagamenti.

### 3) CRITERI DI VALUTAZIONE ADOTTATI PER LA FORMULAZIONE DELLE PREVISIONI DELLE ENTRATE

Di seguito sono analizzate le principali voci d'entrata, al fine di illustrare i dati di bilancio, riportare ulteriori dati che non possono essere inseriti nei documenti quantitativo-contabili ed evidenziare le motivazioni assunte ed i criteri di valutazione adottati dei singoli cespiti.

#### Trend storico delle entrate

ENTRATE	TREND STORICO			PROGRAMMAZIONE PLURIENNALE			% scostamento colonna 4 da colonna 3
	2017 Rendiconto	2018 Rendiconto	2019 Stanziamiento	2020 Previsioni	2021 Previsioni	2022 Previsioni	
	1	2	3	4	5	6	
Utilizzo avanzo di amministrazione	22.550,00	147.374,58	29.500,00	40.000,00			35,593 %
Fondo pluriennale vincolato per spese correnti	5.847,68	3.346,15	886.771,26	0,00	0,00	0,00	-100,000 %
Fondo pluriennale vincolato per spese conto capitale	0,00	0,00	0,00	0,00	0,00	0,00	0,000 %
Titolo 1 - Entrate correnti di natura tributaria, contributiva e perequativa			0,00	0,00	0,00	0,00	0,000 %
Titolo 2 - Trasferimenti correnti	1.815.055,00	1.135.500,00	1.303.385,00	1.245.500,00	1.245.500,00	1.245.500,00	-4,441 %
Titolo 3 - Entrate extratributarie	0,91	3.095,29	1.300,00	1.300,00	1.300,00	1.300,00	0,000 %
Titolo 4 - Entrate in conto capitale			0,00	0,00	0,00	0,00	0,000 %
Titolo 5 - Entrate da riduzione di attività finanziarie			0,00	0,00	0,00	0,00	0,000 %
Titolo 6 - Accensione di prestiti			0,00	0,00	0,00	0,00	0,000 %
Titolo 7 - Anticipazioni da istituto tesoriere/cassiere			0,00	0,00	0,00	0,00	0,000 %
Titolo 9 - Entrate per conto di terzi e partite di giro	88.499,32	85.771,04	219.600,00	219.600,00	219.600,00	219.600,00	0,000 %
<b>TOTALE GENERALE DELLE ENTRATE</b>	<b>1.931.952,91</b>	<b>1.375.087,06</b>	<b>2.440.556,26</b>	<b>1.506.400,00</b>	<b>1.466.400,00</b>	<b>1.466.400,00</b>	<b>-38,276 %</b>

**4) CRITERI DI VALUTAZIONE ADOTTATI PER LA FORMULAZIONE DELLE PREVISIONI, CON PARTICOLARE RIFERIMENTO AGLI STANZIAMENTI RIGUARDANTI GLI ACCANTONAMENTI PER LE SPESE POTENZIALI E AL FONDO CREDITI DI DUBBIA ESIGIBILITÀ, DANDO ILLUSTRAZIONE DEI CREDITI PER I QUALI NON È PREVISTO L'ACCANTONAMENTO A TALE FONDO**

Di seguito sono analizzate le principali voci di spesa, riepilogate per macroaggregato, al fine di illustrare i dati di bilancio, riportare ulteriori dati che non possono essere inseriti nei documenti quantitativo-contabili ed evidenziare le motivazioni assunte ed i criteri di valutazione adottati delle stesse.

**Trend storico delle spese**

SPESE	TREND STORICO			PROGRAMMAZIONE PLURIENNALE			% scostamento colonna 4 da colonna 3
	2017 Rendiconto	2018 Rendiconto	2019 Stanzamento	2020 Previsioni	2021 Previsioni	2022 Previsioni	
	1	2	3	4	5	6	
Disavanzo di amministrazione	0,00	0,00	0,00	0,00	0,00	0,00	0,000 %
Titolo 1 - Spese correnti	1.815.820,16	364.910,50	2.219.257,17	1.286.800,00	1.246.800,00	1.246.800,00	-42,016 %
Titolo 2 - Spese in conto capitale	664,29	117,12	0,00	0,00	0,00	0,00	0,000 %
Titolo 3 - Spese per aumento di attività finanziarie			0,00	0,00	0,00	0,00	0,000 %
Titolo 4 - Rimborso di prestiti			0,00	0,00	0,00	0,00	0,000 %
Titolo 5 - Chiusura di anticipazioni da istituto tesoriere/cassiere			0,00	0,00	0,00	0,00	0,000 %
Titolo 7 - Spese per conto di terzi e partite di giro	88.499,32	85.771,04	219.600,00	219.600,00	219.600,00	219.600,00	0,000 %
<b>TOTALE GENERALE DELLE SPESE</b>	<b>1.904.983,77</b>	<b>450.798,66</b>	<b>2.438.857,17</b>	<b>1.506.400,00</b>	<b>1.466.400,00</b>	<b>1.466.400,00</b>	<b>-38,233 %</b>

**10.1) Risultato di amministrazione presunto**

**TABELLA DIMOSTRATIVA DEL RISULTATO DI AMMINISTRAZIONE PRESUNTO  
(ALL'INIZIO DELL'ESERCIZIO 2020 DI RIFERIMENTO DEL BILANCIO DI PREVISIONE)\***

<b>1) Determinazione del risultato di amministrazione presunto al 31/12/2019</b>		
(+)	<b>Risultato di amministrazione iniziale dell'esercizio 2019</b>	<b>205.765,33</b>
(+)	<b>Fondo pluriennale vincolato iniziale dell'esercizio 2019</b>	<b>886.771,26</b>
(+)	Entrate già accertate nell'esercizio 2019	1.218.195,43
(-)	Uscite già impegnate nell'esercizio 2019	1.352.799,59
(-)	Riduzione dei residui attivi già verificatasi nell'esercizio 2019	0,00
(+)	Incremento dei residui attivi già verificatasi nell'esercizio 2019	0,00
(+)	Riduzione dei residui passivi già verificatasi nell'esercizio 2019	0,00
=	<b>Risultato di amministrazione dell'esercizio 2019 e alla data di redazione del bilancio dell'anno 2020</b>	<b>957.932,43</b>
+/-	Entrate che prevedo di accertare per il restante periodo dell'esercizio 2019	0,00
-	Spese che prevedo di impegnare per il restante periodo dell'esercizio 2019	0,00
-	Riduzione dei residui attivi presunta per il restante periodo dell'esercizio 2019	0,00
+	Incremento dei residui attivi presunto per il restante periodo dell'esercizio 2019	0,00
+	Riduzione dei residui passivi presunta per il restante periodo dell'esercizio 2019	0,00
-	Fondo pluriennale vincolato finale presunto dell'esercizio 2019 <sup>(1)</sup>	0,00
=	<b>A) Risultato di amministrazione presunto al 31/12/2019 <sup>(2)</sup></b>	<b>957.932,43</b>

<b>2) Composizione del risultato di amministrazione presunto al 31/12/2019</b>		
<b>Parte accantonata <sup>(3)</sup></b>		
	Fondo crediti di dubbia esigibilità al 31/12/2019 <sup>(4)</sup>	0,00
	Accantonamento residui perenti al 31/12/2019 (solo per le regioni) <sup>(5)</sup>	0,00
	Fondo anticipazioni liquidità DL 35 del 2013 e successive modifiche e rifinanziamenti <sup>(5)</sup>	0,00
	Fondo perdite società partecipate <sup>(5)</sup>	0,00
	Fondo contenzioso <sup>(5)</sup>	0,00
	Altri accantonamenti <sup>(5)</sup>	0,00
	<b>B) Totale parte accantonata</b>	<b>0,00</b>
<b>Parte vincolata</b>		
	Vincoli derivanti da leggi e dai principi contabili	0,00
	Vincoli derivanti da trasferimenti	0,00
	Vincoli derivanti dalla contrazione di mutui	0,00
	Vincoli formalmente attribuiti dall'ente	0,00
	Altri vincoli	0,00
	<b>C) Totale parte vincolata</b>	<b>0,00</b>
<b>Parte destinata agli investimenti</b>		
	<b>D) Totale destinata a investimenti</b>	<b>0,00</b>
	<b>E) Totale parte disponibile (E=A-B-C-D)</b>	<b>957.932,43</b>

Se E è negativo, tale importo è iscritto tra le spese del bilancio di previsione come disavanzo da ripianare <sup>(6)</sup>

<b>3) Utilizzo quote vincolate del risultato di amministrazione presunto al 31/12/2019</b>		
<b>Utilizzo quota vincolata</b>		

Utilizzo vincoli derivanti da leggi e dai principi contabili	0,00
Utilizzo vincoli derivanti da trasferimenti	0,00
Utilizzo vincoli derivanti dalla contrazione di mutui	0,00
Utilizzo vincoli formalmente attribuiti dall'ente	0,00
Utilizzo altri vincoli	0,00
<b>Totale utilizzo avanzo di amministrazione presunto</b>	<b>0,00</b>

(\*) Indicare gli anni di riferimento.

(1) Indicare l'importo del fondo pluriennale vincolato totale stanziato in entrata del bilancio di previsione per l'esercizio 2020.

(2) Se negativo, le regioni indicano in nota la quota del disavanzo corrispondente al debito autorizzato e non contratto, distintamente da quella derivante dalla gestione ordinaria.

(3) Non comprende il fondo pluriennale vincolato.

(4) Indicare l'importo del fondo crediti di dubbia esigibilità risultante nel prospetto del risultato di amministrazione allegato al consuntivo dell'esercizio 2018, incrementato dell'accantonamento al fondo crediti di dubbia esigibilità stanziato nel bilancio di previsione 2019 (importo aggiornato), al netto degli eventuali utilizzi del fondo successivi all'approvazione del consuntivo 2018. Se il bilancio di previsione dell'esercizio 2019 è approvato nel corso dell'esercizio 2020, indicare, sulla base dei dati di preconsuntivo o di consuntivo, l'importo del fondo crediti di dubbia esigibilità del prospetto del risultato di amministrazione del rendiconto dell'esercizio 2019.

(5) Indicare l'importo del fondo 2019 risultante nel prospetto del risultato di amministrazione allegato al consuntivo dell'esercizio 2018, incrementato dell'importo relativo al fondo 2019 stanziato nel bilancio di previsione 2019 (importo aggiornato), al netto degli eventuali utilizzi del fondo successivi all'approvazione del consuntivo 2018. Se il bilancio di previsione dell'esercizio 2020 è approvato nel corso dell'esercizio 2020, indicare, sulla base dei dati di preconsuntivo o di consuntivo, l'importo del fondo 2019 indicato nel prospetto del risultato di amministrazione del rendiconto dell'esercizio 2020.

(6) In caso di risultato negativo, le regioni indicano in nota la quota del disavanzo corrispondente al debito autorizzato e non contratto, distintamente da quella derivante dalla gestione ordinaria e iscrivono nel passivo del bilancio di previsione 2020 l'importo di cui alla lettera E, distinguendo le due componenti del disavanzo. A decorrere dal 2016 si fa riferimento all'ammontare del debito autorizzato alla data del 31 dicembre 2015.

CUP CONSORZIO UNIVERSITARIO PICENO (AP)  
**BILANCIO DI PREVISIONE**  
**RIEPILOGO GENERALE DELLE ENTRATE PER TITOLI 2020**

TITOLO TIPOLOGIA	DENOMINAZIONE	RESIDUI PRESUNTI AL TERMINE DELL'ESERCIZIO PRECEDENTE QUELLO CUI SI RIFERISCE IL BILANCIO		PREVISIONI DEFINITIVE DELL'ANNO PRECEDENTE QUELLO CUI SI RIFERISCE IL BILANCIO <sup>(3)</sup>	PREVISIONI ANNO	PREVISIONI ANNO	PREVISIONI ANNO
					2020	2021	2022
	Fondo pluriennale vincolato per spese correnti <sup>(1)</sup>		previsioni di competenza	886.771,26	0,00	0,00	0,00
	Fondo pluriennale vincolato per spese in conto capitale <sup>(1)</sup>		previsioni di competenza	0,00	0,00	0,00	0,00
	Utilizzo avanzo di Amministrazione		previsioni di competenza	29.500,00	40.000,00		
	- di cui avanzo utilizzato anticipatamente <sup>(2)</sup>		previsioni di competenza	0,00	0,00		
	- di cui Utilizzo Fondo anticipazioni di liquidità		previsioni di competenza	0,00	0,00		
	Fondo di Cassa all'1/1/esercizio di riferimento		previsioni di cassa	1.073.893,99	0,00		
<b>10000 Totale TITOLO 1</b>	<b>Entrate correnti di natura tributaria, contributiva e perequativa</b>	0,00	previsione di competenza	0,00	0,00	0,00	0,00
			previsione di cassa	0,00	0,00		
<b>20000 Totale TITOLO 2</b>	<b>Trasferimenti correnti</b>	1.280.932,78	previsione di competenza	1.303.385,00	1.245.500,00	1.245.500,00	1.245.500,00
			previsione di cassa	2.823.467,78	2.526.432,78		
<b>30000 Totale TITOLO 3</b>	<b>Entrate extratributarie</b>	0,00	previsione di competenza	1.300,00	1.300,00	1.300,00	1.300,00
			previsione di cassa	1.300,00	1.300,00		
<b>40000 Totale TITOLO 4</b>	<b>Entrate in conto capitale</b>	0,00	previsione di competenza	0,00	0,00	0,00	0,00
			previsione di cassa	0,00	0,00		
<b>50000 Totale TITOLO 5</b>	<b>Entrate da riduzione di attività finanziarie</b>	0,00	previsione di competenza	0,00	0,00	0,00	0,00
			previsione di cassa	0,00	0,00		
<b>60000 Totale TITOLO 6</b>	<b>Accensione Prestiti</b>	0,00	previsione di competenza	0,00	0,00	0,00	0,00
			previsione di cassa	0,00	0,00		
<b>70000 Totale TITOLO 7</b>	<b>Anticipazioni da istituto tesoriere/cassiere</b>	0,00	previsione di competenza	0,00	0,00	0,00	0,00
			previsione di cassa	0,00	0,00		
<b>90000 Totale TITOLO 9</b>	<b>Entrate per conto terzi e partite di giro</b>	188,25	previsione di competenza	219.600,00	219.600,00	219.600,00	219.600,00
			previsione di cassa	221.333,62	219.788,25		
<b>TOTALE TITOLI</b>		<b>1.281.121,03</b>	<b>previsione di competenza</b>	<b>1.524.285,00</b>	<b>1.466.400,00</b>	<b>1.466.400,00</b>	<b>1.466.400,00</b>
			<b>previsione di cassa</b>	<b>3.046.101,40</b>	<b>2.747.521,03</b>		
<b>TOTALE GENERALE DELLE ENTRATE</b>		<b>1.281.121,03</b>	<b>previsione di competenza</b>	<b>2.440.556,26</b>	<b>1.506.400,00</b>	<b>1.466.400,00</b>	<b>1.466.400,00</b>
			<b>previsione di cassa</b>	<b>4.119.995,39</b>	<b>2.747.521,03</b>		

(1) Se il bilancio di previsione è predisposto prima del 31 dicembre dell'esercizio precedente, indicare la stima degli impegni al 31 dicembre dell'anno in corso di gestione imputati agli esercizi successivi finanziati dal fondo pluriennale vincolato (sia assunti nell'esercizio in corso che negli esercizi precedenti) o, se tale stima non risulti possibile, l'importo delle previsioni definitive di spesa del fondo pluriennale vincolato del bilancio dell'esercizio in corso di gestione. Se il bilancio di previsione è approvato dopo il 31 dicembre, indicare l'importo degli impegni assunti negli esercizi precedenti con imputazione agli esercizi successivi determinato sulla base di dati di preconsuntivo.

(2) Indicare l'importo dell'utilizzo della parte vincolata del risultato di amministrazione determinato nell'Allegato a) Risultato presunto di amministrazione (All a) Ris amm Pres). A seguito dell'approvazione del rendiconto è possibile utilizzare la quota libera del risultato di amministrazione. In attuazione di quanto previsto dall'art. 187, comma 3, del TUEL e dell'art. 42, comma 8, del DLgs 118/2011, 8. le quote del risultato di amministrazione presunto dell'esercizio precedente costituite da accantonamenti risultanti dall'ultimo consuntivo approvato o derivanti da fondi vincolati possono essere applicate al primo esercizio del bilancio di previsione per il finanziamento delle finalità cui sono destinate.



CUP CONSORZIO UNIVERSITARIO PICENO (AP)  
**ALLEGATO AL PEG DEGLI ENTI LOCALI**  
**ENTRATE PER TITOLI, TIPOLOGIE E CATEGORIE**  
**PREVISIONI DI COMPETENZA 2020 - 2022**

TITOLO TIPOLOGIA CATEGORIA	DENOMINAZIONE	Previsioni dell'anno 2020		Previsioni dell'anno 2021		Previsioni dell'anno 2022	
		Totale	di cui entrate non ricorrenti	Totale	di cui entrate non ricorrenti	Totale	di cui entrate non ricorrenti
	<b>Entrate correnti di natura tributaria, contributiva e perequativa</b>						
<b>1010100</b>	<b>Tipologia 101: Imposte, tasse e proventi assimilati</b>	<b>0,00</b>	<b>0,00</b>	<b>0,00</b>	<b>0,00</b>	<b>0,00</b>	<b>0,00</b>
1010106	Imposta municipale propria	0,00	0,00	0,00	0,00	0,00	0,00
1010108	Imposta comunale sugli immobili (ICI)	0,00	0,00	0,00	0,00	0,00	0,00
1010116	Addizionale comunale IRPEF	0,00	0,00	0,00	0,00	0,00	0,00
1010117	Addizionale regionale IRPEF non sanità	0,00	0,00	0,00	0,00	0,00	0,00
1010120	Imposta regionale sulle attività produttive (IRAP) non Sanità	0,00	0,00	0,00	0,00	0,00	0,00
1010131	Imposta regionale sulla benzina per autotrazione	0,00	0,00	0,00	0,00	0,00	0,00
1010139	Imposta sulle assicurazioni RC auto	0,00	0,00	0,00	0,00	0,00	0,00
1010140	Imposta di iscrizione al pubblico registro automobilistico (PRA)	0,00	0,00	0,00	0,00	0,00	0,00
1010141	Imposta di soggiorno	0,00	0,00	0,00	0,00	0,00	0,00
1010142	Imposta regionale sulle concessioni statali sui beni del demanio marittimo	0,00	0,00	0,00	0,00	0,00	0,00
1010143	Imposta regionale sulle concessioni statali sui beni del patrimonio indisponibile	0,00	0,00	0,00	0,00	0,00	0,00
1010144	Imposta regionale per le emissioni sonore degli aeromobili	0,00	0,00	0,00	0,00	0,00	0,00
1010146	Tassa regionale per il diritto allo studio universitario	0,00	0,00	0,00	0,00	0,00	0,00
1010147	Tassa sulla concessione per la caccia e per la pesca	0,00	0,00	0,00	0,00	0,00	0,00
1010148	Tasse sulle concessioni regionali	0,00	0,00	0,00	0,00	0,00	0,00
1010149	Tasse sulle concessioni comunali	0,00	0,00	0,00	0,00	0,00	0,00
1010150	Tassa di circolazione dei veicoli a motore (tassa automobilistica)	0,00	0,00	0,00	0,00	0,00	0,00
1010151	Tassa smaltimento rifiuti solidi urbani	0,00	0,00	0,00	0,00	0,00	0,00
1010152	Tassa occupazione spazi e aree pubbliche	0,00	0,00	0,00	0,00	0,00	0,00
1010153	Imposta comunale sulla pubblicità e diritto sulle pubbliche affissioni	0,00	0,00	0,00	0,00	0,00	0,00
1010154	Imposta municipale secondaria	0,00	0,00	0,00	0,00	0,00	0,00
1010155	Tassa di abilitazione all'esercizio professionale	0,00	0,00	0,00	0,00	0,00	0,00
1010159	Tributo speciale per il deposito in discarica dei rifiuti solidi	0,00	0,00	0,00	0,00	0,00	0,00
1010160	Tributo per l'esercizio delle funzioni di tutela, protezione e igiene dell'ambiente	0,00	0,00	0,00	0,00	0,00	0,00
1010161	Tributo comunale sui rifiuti e sui servizi	0,00	0,00	0,00	0,00	0,00	0,00
1010164	Diritti mattatoi	0,00	0,00	0,00	0,00	0,00	0,00
1010165	Diritti degli Enti provinciali turismo	0,00	0,00	0,00	0,00	0,00	0,00
1010168	Addizionale regionale sui canoni per le utenze di acque pubbliche	0,00	0,00	0,00	0,00	0,00	0,00
1010170	Proventi dei Casinò	0,00	0,00	0,00	0,00	0,00	0,00
1010176	Tributo per i servizi indivisibili (TASI)	0,00	0,00	0,00	0,00	0,00	0,00
1010177	Addizionale regionale sul gas naturale	0,00	0,00	0,00	0,00	0,00	0,00
1010195	Altre ritenute n.a.c.	0,00	0,00	0,00	0,00	0,00	0,00
1010196	Altre entrate su lotto, lotterie e altre attività di gioco n.a.c.	0,00	0,00	0,00	0,00	0,00	0,00
1010197	Altre accise n.a.c.	0,00	0,00	0,00	0,00	0,00	0,00
1010198	Altre imposte sostitutive n.a.c.	0,00	0,00	0,00	0,00	0,00	0,00
1010199	Altre imposte, tasse e proventi assimilati n.a.c.	0,00	0,00	0,00	0,00	0,00	0,00
<b>1010200</b>	<b>Tipologia 102: Tributi destinati al finanziamento della sanità</b>	<b>0,00</b>	<b>0,00</b>	<b>0,00</b>	<b>0,00</b>	<b>0,00</b>	<b>0,00</b>
1010201	Imposta regionale sulle attività produttive - IRAP - Sanità	0,00	0,00	0,00	0,00	0,00	0,00
1010202	Imposta regionale sulle attività produttive - IRAP - Sanità derivante da manovra fiscale regionale	0,00	0,00	0,00	0,00	0,00	0,00
1010203	Compartecipazione IVA - Sanità	0,00	0,00	0,00	0,00	0,00	0,00
1010204	Addizionale IRPEF - Sanità	0,00	0,00	0,00	0,00	0,00	0,00
1010205	Addizionale IRPEF - Sanità derivante da manovra fiscale regionale	0,00	0,00	0,00	0,00	0,00	0,00
1010206	Accisa sulla benzina per autotrazione - sanità	0,00	0,00	0,00	0,00	0,00	0,00
1010299	Altri tributi destinati al finanziamento della spesa sanitaria n.a.c.	0,00	0,00	0,00	0,00	0,00	0,00
<b>1010300</b>	<b>Tipologia 103: Tributi devoluti e regolati alle autonomie speciali</b>	<b>0,00</b>	<b>0,00</b>	<b>0,00</b>	<b>0,00</b>	<b>0,00</b>	<b>0,00</b>
1010301	Imposta sul reddito delle persone fisiche (ex IRPEF)	0,00	0,00	0,00	0,00	0,00	0,00
1010302	Imposta sul reddito delle società (ex IRPEG)	0,00	0,00	0,00	0,00	0,00	0,00
1010303	Imposta sostitutiva dell'IRPEF e dell'imposta di registro e di bollo sulle locazioni di immobili per finalità abitative (cedolare secca)	0,00	0,00	0,00	0,00	0,00	0,00
1010304	Imposte sostitutive su risparmio gestito	0,00	0,00	0,00	0,00	0,00	0,00
1010305	Imposta sostitutiva in materia di conferimenti di aziende, fusioni e scissioni	0,00	0,00	0,00	0,00	0,00	0,00
1010307	Imposte municipale propria riservata all'erario	0,00	0,00	0,00	0,00	0,00	0,00
1010309	Imposta patrimoniale sul valore degli immobili situati all'estero	0,00	0,00	0,00	0,00	0,00	0,00
1010310	Imposta sulle riserve matematiche delle imprese di assicurazione	0,00	0,00	0,00	0,00	0,00	0,00
1010311	Imposta sul valore delle attività finanziarie detenute all'estero dalle persone fisiche residenti nel territorio dello stato	0,00	0,00	0,00	0,00	0,00	0,00
1010312	Imposta sulle plusvalenze da cessione di attività finanziarie	0,00	0,00	0,00	0,00	0,00	0,00

CUP CONSORZIO UNIVERSITARIO PICENO (AP)  
**ALLEGATO AL PEG DEGLI ENTI LOCALI**  
**ENTRATE PER TITOLI, TIPOLOGIE E CATEGORIE**  
**PREVISIONI DI COMPETENZA 2020 - 2022**

TITOLO TIPOLOGIA CATEGORIA	DENOMINAZIONE	Previsioni dell'anno 2020		Previsioni dell'anno 2021		Previsioni dell'anno 2022	
		Totale	di cui entrate non ricorrenti	Totale	di cui entrate non ricorrenti	Totale	di cui entrate non ricorrenti
1010313	Imposta sostitutiva delle imposte sui redditi su plusvalenze da cessione a titolo oneroso di azioni e di altri rapporti partecipativi	0,00	0,00	0,00	0,00	0,00	0,00
1010314	Imposte su assicurazione vita	0,00	0,00	0,00	0,00	0,00	0,00
1010315	Imposta erariale sugli aeromobili privati	0,00	0,00	0,00	0,00	0,00	0,00
1010318	Ritenute sugli interessi e su altri redditi da capitale	0,00	0,00	0,00	0,00	0,00	0,00
1010319	Ritenute e imposte sostitutive sugli utili distribuiti dalle società di capitali	0,00	0,00	0,00	0,00	0,00	0,00
1010321	Imposta sul valore aggiunto (IVA) sugli scambi interni	0,00	0,00	0,00	0,00	0,00	0,00
1010322	Imposta sul valore aggiunto (IVA) sulle importazioni	0,00	0,00	0,00	0,00	0,00	0,00
1010323	Imposta sulle assicurazioni	0,00	0,00	0,00	0,00	0,00	0,00
1010324	Accisa sui tabacchi	0,00	0,00	0,00	0,00	0,00	0,00
1010325	Accisa sull'alcole e le bevande alcoliche	0,00	0,00	0,00	0,00	0,00	0,00
1010326	Accisa sull'energia elettrica	0,00	0,00	0,00	0,00	0,00	0,00
1010327	Accisa sui prodotti energetici	0,00	0,00	0,00	0,00	0,00	0,00
1010328	Accisa sulla benzina per autotrazione - non sanita`	0,00	0,00	0,00	0,00	0,00	0,00
1010329	Accisa sul gasolio	0,00	0,00	0,00	0,00	0,00	0,00
1010330	Imposta sul gas naturale	0,00	0,00	0,00	0,00	0,00	0,00
1010332	Imposta di consumo su oli lubrificanti e bitumi di petrolio	0,00	0,00	0,00	0,00	0,00	0,00
1010333	Imposta di registro	0,00	0,00	0,00	0,00	0,00	0,00
1010334	Imposta di bollo	0,00	0,00	0,00	0,00	0,00	0,00
1010335	Imposta ipotecaria	0,00	0,00	0,00	0,00	0,00	0,00
1010336	Imposta unica sui concorsi pronostici e sulle scommesse	0,00	0,00	0,00	0,00	0,00	0,00
1010337	Proventi da lotto, lotterie e altri giochi	0,00	0,00	0,00	0,00	0,00	0,00
1010338	Imposta sugli intrattenimenti	0,00	0,00	0,00	0,00	0,00	0,00
1010345	Tassa sulle concessioni governative	0,00	0,00	0,00	0,00	0,00	0,00
1010350	Tassa di circolazione dei veicoli a motore (tassa automobilistica)	0,00	0,00	0,00	0,00	0,00	0,00
1010356	Tassa sulle emissioni di anidride solforosa	0,00	0,00	0,00	0,00	0,00	0,00
1010358	Canone radiotelevisivo	0,00	0,00	0,00	0,00	0,00	0,00
1010362	Diritti catastali	0,00	0,00	0,00	0,00	0,00	0,00
1010371	Proventi della vendita di denaturanti e contrassegni di Stato	0,00	0,00	0,00	0,00	0,00	0,00
1010372	Proventi vari dei Monopoli di Stato	0,00	0,00	0,00	0,00	0,00	0,00
1010374	Imposte sulle successioni e donazioni	0,00	0,00	0,00	0,00	0,00	0,00
1010395	Altre accise n.a.c.	0,00	0,00	0,00	0,00	0,00	0,00
1010396	Altre entrate su lotto, lotterie e altre attivita` di gioco n.a.c.	0,00	0,00	0,00	0,00	0,00	0,00
1010397	Altre ritenute n.a.c.	0,00	0,00	0,00	0,00	0,00	0,00
1010398	Altre imposte sostitutive n.a.c.	0,00	0,00	0,00	0,00	0,00	0,00
1010399	Altri tributi devoluti e regolati alle autonomie speciali n.a.c.	0,00	0,00	0,00	0,00	0,00	0,00
<b>1010400</b>	<b>Tipologia 104: Compartecipazioni di tributi</b>	<b>0,00</b>	<b>0,00</b>	<b>0,00</b>	<b>0,00</b>	<b>0,00</b>	<b>0,00</b>
1010401	Compartecipazione IVA a Regioni - non Sanità	0,00	0,00	0,00	0,00	0,00	0,00
1010402	Addizionale regionale alla compartecipazione IVA	0,00	0,00	0,00	0,00	0,00	0,00
1010403	Compartecipazione al bollo auto	0,00	0,00	0,00	0,00	0,00	0,00
1010404	Compartecipazione al gasolio	0,00	0,00	0,00	0,00	0,00	0,00
1010405	Compartecipazione IVA ai Comuni	0,00	0,00	0,00	0,00	0,00	0,00
1010406	Compartecipazione IRPEF ai Comuni	0,00	0,00	0,00	0,00	0,00	0,00
1010407	Compartecipazione IRPEF alle Province	0,00	0,00	0,00	0,00	0,00	0,00
1010408	Tributo provinciale deposito in discarica dei rifiuti solidi	0,00	0,00	0,00	0,00	0,00	0,00
1010409	Compartecipazioni accise benzina e gasolio destinate ad alimentare il Fondo Nazionale Trasporti di cui all'art.16 bis del DL 95/2012	0,00	0,00	0,00	0,00	0,00	0,00
1010497	Altre compartecipazioni di imposte a Regioni non destinati al finanziamento della spesa sanitaria	0,00	0,00	0,00	0,00	0,00	0,00
1010498	Altre compartecipazioni alle province n.a.c.	0,00	0,00	0,00	0,00	0,00	0,00
1010499	Altre compartecipazioni a comuni n.a.c.	0,00	0,00	0,00	0,00	0,00	0,00
<b>1030100</b>	<b>Tipologia 301: Fondi perequativi da Amministrazioni Centrali</b>	<b>0,00</b>	<b>0,00</b>	<b>0,00</b>	<b>0,00</b>	<b>0,00</b>	<b>0,00</b>
1030101	Fondi perequativi dallo Stato	0,00	0,00	0,00	0,00	0,00	0,00
1030102	Fondo perequativo dallo Stato - Sanità	0,00	0,00	0,00	0,00	0,00	0,00
<b>1030200</b>	<b>Tipologia 302: Fondi perequativi dalla Regione o Provincia autonoma</b>	<b>0,00</b>	<b>0,00</b>	<b>0,00</b>	<b>0,00</b>	<b>0,00</b>	<b>0,00</b>
1030201	Fondi perequativi dalla Regione o Provincia autonoma	0,00	0,00	0,00	0,00	0,00	0,00
<b>1000000</b>	<b>TOTALE TITOLO 1</b>	<b>0,00</b>	<b>0,00</b>	<b>0,00</b>	<b>0,00</b>	<b>0,00</b>	<b>0,00</b>
<b>2010100</b>	<b>Trasferimenti correnti</b> <b>Tipologia 101: Trasferimenti correnti da Amministrazioni pubbliche</b>	<b>1.245.500,00</b>	<b>0,00</b>	<b>1.245.500,00</b>	<b>0,00</b>	<b>1.245.500,00</b>	<b>0,00</b>

CUP CONSORZIO UNIVERSITARIO PICENO (AP)  
**ALLEGATO AL PEG DEGLI ENTI LOCALI**  
**ENTRATE PER TITOLI, TIPOLOGIE E CATEGORIE**  
**PREVISIONI DI COMPETENZA 2020 - 2022**

TITOLO TIPOLOGIA CATEGORIA	DENOMINAZIONE	Previsioni dell'anno 2020		Previsioni dell'anno 2021		Previsioni dell'anno 2022	
		Totale	di cui entrate non ricorrenti	Totale	di cui entrate non ricorrenti	Totale	di cui entrate non ricorrenti
2010101	Trasferimenti correnti da Amministrazioni Centrali	0,00	0,00	0,00	0,00	0,00	0,00
2010102	Trasferimenti correnti da Amministrazioni Locali	1.245.500,00	0,00	1.245.500,00	0,00	1.245.500,00	0,00
2010103	Trasferimenti correnti da Enti di Previdenza	0,00	0,00	0,00	0,00	0,00	0,00
2010104	Trasferimenti correnti da organismi interni e/o unità locali della amministrazione	0,00	0,00	0,00	0,00	0,00	0,00
<b>2010200</b>	<b>Tipologia 102: Trasferimenti correnti da Famiglie</b>	<b>0,00</b>	<b>0,00</b>	<b>0,00</b>	<b>0,00</b>	<b>0,00</b>	<b>0,00</b>
2010201	Trasferimenti correnti da famiglie	0,00	0,00	0,00	0,00	0,00	0,00
<b>2010300</b>	<b>Tipologia 103: Trasferimenti correnti da Imprese</b>	<b>0,00</b>	<b>0,00</b>	<b>0,00</b>	<b>0,00</b>	<b>0,00</b>	<b>0,00</b>
2010301	Sponsorizzazioni da imprese	0,00	0,00	0,00	0,00	0,00	0,00
2010302	Altri trasferimenti correnti da imprese	0,00	0,00	0,00	0,00	0,00	0,00
<b>2010400</b>	<b>Tipologia 104: Trasferimenti correnti da Istituzioni Sociali Private</b>	<b>0,00</b>	<b>0,00</b>	<b>0,00</b>	<b>0,00</b>	<b>0,00</b>	<b>0,00</b>
2010401	Trasferimenti correnti da Istituzioni Sociali Private	0,00	0,00	0,00	0,00	0,00	0,00
<b>2010500</b>	<b>Tipologia 105: Trasferimenti correnti dall'Unione Europea e dal Resto del Mondo</b>	<b>0,00</b>	<b>0,00</b>	<b>0,00</b>	<b>0,00</b>	<b>0,00</b>	<b>0,00</b>
2010501	Trasferimenti correnti dall'Unione Europea	0,00	0,00	0,00	0,00	0,00	0,00
2010502	Trasferimenti correnti dal Resto del Mondo	0,00	0,00	0,00	0,00	0,00	0,00
<b>2000000</b>	<b>TOTALE TITOLO 2</b>	<b>1.245.500,00</b>	<b>0,00</b>	<b>1.245.500,00</b>	<b>0,00</b>	<b>1.245.500,00</b>	<b>0,00</b>
	<b>Entrate extratributarie</b>						
<b>3010000</b>	<b>Tipologia 100: Vendita di beni e servizi e proventi derivanti dalla gestione dei beni</b>	<b>0,00</b>	<b>0,00</b>	<b>0,00</b>	<b>0,00</b>	<b>0,00</b>	<b>0,00</b>
3010100	Vendita di beni	0,00	0,00	0,00	0,00	0,00	0,00
3010200	Entrate dalla vendita e dall'erogazione di servizi	0,00	0,00	0,00	0,00	0,00	0,00
3010300	Proventi derivanti dalla gestione dei beni	0,00	0,00	0,00	0,00	0,00	0,00
<b>3020000</b>	<b>Tipologia 200: Proventi derivanti dall'attività di controllo e repressione delle irregolarità e degli illeciti</b>	<b>0,00</b>	<b>0,00</b>	<b>0,00</b>	<b>0,00</b>	<b>0,00</b>	<b>0,00</b>
3020100	Entrate da amministrazioni pubbliche derivanti dall'attività di controllo e repressione delle irregolarità e degli illeciti	0,00	0,00	0,00	0,00	0,00	0,00
3020200	Entrate da famiglie derivanti dall'attività di controllo e repressione delle irregolarità e degli illeciti	0,00	0,00	0,00	0,00	0,00	0,00
3020300	Entrate da Imprese derivanti dall'attività di controllo e repressione delle irregolarità e degli illeciti	0,00	0,00	0,00	0,00	0,00	0,00
3020400	Entrate da Istituzioni Sociali Private derivanti dall'attività di controllo e repressione delle irregolarità e degli illeciti	0,00	0,00	0,00	0,00	0,00	0,00
<b>3030000</b>	<b>Tipologia 300: Interessi attivi</b>	<b>300,00</b>	<b>0,00</b>	<b>300,00</b>	<b>0,00</b>	<b>300,00</b>	<b>0,00</b>
3030100	Interessi attivi da titoli o finanziamenti a breve termine	0,00	0,00	0,00	0,00	0,00	0,00
3030200	Interessi attivi da titoli o finanziamenti a medio - lungo termine	0,00	0,00	0,00	0,00	0,00	0,00
3030300	Altri interessi attivi	300,00	0,00	300,00	0,00	300,00	0,00
<b>3040000</b>	<b>Tipologia 400: Altre entrate da redditi da capitale</b>	<b>0,00</b>	<b>0,00</b>	<b>0,00</b>	<b>0,00</b>	<b>0,00</b>	<b>0,00</b>
3040100	Rendimenti da fondi comuni di investimento	0,00	0,00	0,00	0,00	0,00	0,00
3040200	Entrate derivanti dalla distribuzione di dividendi	0,00	0,00	0,00	0,00	0,00	0,00
3040300	Entrate derivanti dalla distribuzione di utili e avanzi	0,00	0,00	0,00	0,00	0,00	0,00
3049900	Altre entrate da redditi da capitale	0,00	0,00	0,00	0,00	0,00	0,00
<b>3050000</b>	<b>Tipologia 500: Rimborsi e altre entrate correnti</b>	<b>1.000,00</b>	<b>0,00</b>	<b>1.000,00</b>	<b>0,00</b>	<b>1.000,00</b>	<b>0,00</b>
3050100	Indennizzi di assicurazione	0,00	0,00	0,00	0,00	0,00	0,00
3050200	Rimborsi in entrata	1.000,00	0,00	1.000,00	0,00	1.000,00	0,00
3059900	Altre entrate correnti n.a.c.	0,00	0,00	0,00	0,00	0,00	0,00
<b>3000000</b>	<b>TOTALE TITOLO 3</b>	<b>1.300,00</b>	<b>0,00</b>	<b>1.300,00</b>	<b>0,00</b>	<b>1.300,00</b>	<b>0,00</b>
	<b>Entrate in conto capitale</b>						
<b>4010000</b>	<b>Tipologia 100: Tributi in conto capitale</b>	<b>0,00</b>	<b>0,00</b>	<b>0,00</b>	<b>0,00</b>	<b>0,00</b>	<b>0,00</b>
4010100	Imposte da sanatorie e condoni	0,00	0,00	0,00	0,00	0,00	0,00
4010200	Altre imposte in conto capitale	0,00	0,00	0,00	0,00	0,00	0,00
<b>4020000</b>	<b>Tipologia 200: Contributi agli investimenti</b>	<b>0,00</b>	<b>0,00</b>	<b>0,00</b>	<b>0,00</b>	<b>0,00</b>	<b>0,00</b>
4020100	Contributi agli investimenti da amministrazioni pubbliche	0,00	0,00	0,00	0,00	0,00	0,00
4020200	Contributi agli investimenti da Famiglie	0,00	0,00	0,00	0,00	0,00	0,00
4020300	Contributi agli investimenti da Imprese	0,00	0,00	0,00	0,00	0,00	0,00
4020400	Contributi agli investimenti da Istituzioni Sociali Private	0,00	0,00	0,00	0,00	0,00	0,00
4020500	Contributi agli investimenti dall'Unione Europea e dal Resto del Mondo	0,00	0,00	0,00	0,00	0,00	0,00
4020600	Contributi agli investimenti direttamente destinati al rimborso di prestiti da amministrazioni pubbliche	0,00	0,00	0,00	0,00	0,00	0,00
<b>4030000</b>	<b>Tipologia 300: Altri trasferimenti in conto capitale</b>	<b>0,00</b>	<b>0,00</b>	<b>0,00</b>	<b>0,00</b>	<b>0,00</b>	<b>0,00</b>
4030100	Trasferimenti in conto capitale per assunzione di debiti dell'amministrazione da parte di amministrazioni pubbliche	0,00	0,00	0,00	0,00	0,00	0,00
4030200	Trasferimenti in conto capitale per assunzione di debiti dell'amministrazione da parte di Imprese	0,00	0,00	0,00	0,00	0,00	0,00
4030300	Trasferimenti in conto capitale per assunzione di debiti dell'amministrazione da parte dell'Unione Europea e del Resto del Mondo	0,00	0,00	0,00	0,00	0,00	0,00
4030400	Trasferimenti in conto capitale da parte di amministrazioni pubbliche per cancellazione di debiti dell'amministrazione	0,00	0,00	0,00	0,00	0,00	0,00
4030500	Trasferimenti in conto capitale da parte di Imprese per cancellazione di debiti dell'amministrazione	0,00	0,00	0,00	0,00	0,00	0,00

CUP CONSORZIO UNIVERSITARIO PICENO (AP)  
**ALLEGATO AL PEG DEGLI ENTI LOCALI**  
**ENTRATE PER TITOLI, TIPOLOGIE E CATEGORIE**  
**PREVISIONI DI COMPETENZA 2020 - 2022**

TITOLO TIPOLOGIA CATEGORIA	DENOMINAZIONE	Previsioni dell'anno 2020		Previsioni dell'anno 2021		Previsioni dell'anno 2022	
		Totale	di cui entrate non ricorrenti	Totale	di cui entrate non ricorrenti	Totale	di cui entrate non ricorrenti
4030600	Trasferimenti in conto capitale da parte dell'Unione Europea e Resto del Mondo per cancellazione di debiti dell'amministrazione	0,00	0,00	0,00	0,00	0,00	0,00
4030700	Trasferimenti in conto capitale per ripiano disavanzi pregressi da amministrazioni pubbliche	0,00	0,00	0,00	0,00	0,00	0,00
4030800	Trasferimenti in conto capitale per ripiano disavanzi pregressi da Imprese	0,00	0,00	0,00	0,00	0,00	0,00
4030900	Trasferimenti in conto capitale per ripiano disavanzi pregressi dall'Unione Europea e dal Resto del Mondo	0,00	0,00	0,00	0,00	0,00	0,00
4031000	Altri trasferimenti in conto capitale da amministrazioni pubbliche	0,00	0,00	0,00	0,00	0,00	0,00
4031100	Altri trasferimenti in conto capitale da Famiglie	0,00	0,00	0,00	0,00	0,00	0,00
4031200	Altri trasferimenti in conto capitale da Imprese	0,00	0,00	0,00	0,00	0,00	0,00
4031300	Altri trasferimenti in conto capitale da Istituzioni Sociali Private	0,00	0,00	0,00	0,00	0,00	0,00
4031400	Altri trasferimenti in conto capitale dall'Unione Europea e dal Resto del Mondo	0,00	0,00	0,00	0,00	0,00	0,00
<b>4040000</b>	<b>Tipologia 400: Entrate da alienazione di beni materiali e immateriali</b>	<b>0,00</b>	<b>0,00</b>	<b>0,00</b>	<b>0,00</b>	<b>0,00</b>	<b>0,00</b>
4040100	Alienazione di beni materiali	0,00	0,00	0,00	0,00	0,00	0,00
4040200	Cessione di Terreni e di beni materiali non prodotti	0,00	0,00	0,00	0,00	0,00	0,00
4040300	Alienazione di beni immateriali	0,00	0,00	0,00	0,00	0,00	0,00
<b>4050000</b>	<b>Tipologia 500: Altre entrate in conto capitale</b>	<b>0,00</b>	<b>0,00</b>	<b>0,00</b>	<b>0,00</b>	<b>0,00</b>	<b>0,00</b>
4050100	Permessi di costruire	0,00	0,00	0,00	0,00	0,00	0,00
4050200	Entrate derivanti da conferimento immobili a fondi immobiliari	0,00	0,00	0,00	0,00	0,00	0,00
4050300	Entrate in conto capitale dovute a rimborsi, recuperi e restituzioni di somme non dovute o incassate in eccesso	0,00	0,00	0,00	0,00	0,00	0,00
4050400	Altre entrate in conto capitale n.a.c.	0,00	0,00	0,00	0,00	0,00	0,00
<b>4000000</b>	<b>TOTALE TITOLO 4</b>	<b>0,00</b>	<b>0,00</b>	<b>0,00</b>	<b>0,00</b>	<b>0,00</b>	<b>0,00</b>
	<b>Entrate da riduzione di attività finanziarie</b>						
<b>5010000</b>	<b>Tipologia 100: Alienazione di attività finanziarie</b>	<b>0,00</b>	<b>0,00</b>	<b>0,00</b>	<b>0,00</b>	<b>0,00</b>	<b>0,00</b>
5010100	Alienazione di partecipazioni	0,00	0,00	0,00	0,00	0,00	0,00
5010200	Alienazione di quote di fondi comuni di investimento	0,00	0,00	0,00	0,00	0,00	0,00
5010300	Alienazione di titoli obbligazionari a breve termine	0,00	0,00	0,00	0,00	0,00	0,00
5010400	Alienazione di titoli obbligazionari a medio-lungo termine	0,00	0,00	0,00	0,00	0,00	0,00
<b>5020000</b>	<b>Tipologia 200: Riscossione crediti di breve termine</b>	<b>0,00</b>	<b>0,00</b>	<b>0,00</b>	<b>0,00</b>	<b>0,00</b>	<b>0,00</b>
5020100	Riscossione crediti di breve termine a tasso agevolato da Amministrazioni Pubbliche	0,00	0,00	0,00	0,00	0,00	0,00
5020200	Riscossione crediti di breve termine a tasso agevolato da Famiglie	0,00	0,00	0,00	0,00	0,00	0,00
5020300	Riscossione crediti di breve termine a tasso agevolato da Imprese	0,00	0,00	0,00	0,00	0,00	0,00
5020400	Riscossione crediti di breve termine a tasso agevolato da Istituzioni Sociali Private	0,00	0,00	0,00	0,00	0,00	0,00
5020500	Riscossione crediti di breve termine a tasso agevolato dall'Unione Europea e dal Resto del Mondo	0,00	0,00	0,00	0,00	0,00	0,00
5020600	Riscossione crediti di breve termine a tasso non agevolato da Amministrazione Pubbliche	0,00	0,00	0,00	0,00	0,00	0,00
5020700	Riscossione crediti di breve termine a tasso non agevolato da Famiglie	0,00	0,00	0,00	0,00	0,00	0,00
5020800	Riscossione crediti di breve termine a tasso non agevolato da Imprese	0,00	0,00	0,00	0,00	0,00	0,00
5020900	Riscossione crediti di breve termine a tasso non agevolato da Istituzioni Sociali Private	0,00	0,00	0,00	0,00	0,00	0,00
5021000	Riscossione crediti di breve termine a tasso non agevolato dall'Unione Europea e dal Resto del Mondo	0,00	0,00	0,00	0,00	0,00	0,00
<b>5030000</b>	<b>Tipologia 300: Riscossione crediti di medio-lungo termine</b>	<b>0,00</b>	<b>0,00</b>	<b>0,00</b>	<b>0,00</b>	<b>0,00</b>	<b>0,00</b>
5030100	Riscossione crediti di medio-lungo termine a tasso agevolato da Amministrazioni Pubbliche	0,00	0,00	0,00	0,00	0,00	0,00
5030200	Riscossione crediti di medio-lungo termine a tasso agevolato da Famiglie	0,00	0,00	0,00	0,00	0,00	0,00
5030300	Riscossione crediti di medio-lungo termine a tasso agevolato da Imprese	0,00	0,00	0,00	0,00	0,00	0,00
5030400	Riscossione crediti di medio-lungo termine a tasso agevolato da Istituzioni Sociali Private	0,00	0,00	0,00	0,00	0,00	0,00
5030500	Riscossione crediti di medio-lungo termine a tasso agevolato dall'Unione Europea e dal Resto del Mondo	0,00	0,00	0,00	0,00	0,00	0,00
5030600	Riscossione crediti di medio-lungo termine a tasso non agevolato da Amministrazione Pubbliche	0,00	0,00	0,00	0,00	0,00	0,00
5030700	Riscossione crediti di medio-lungo termine a tasso non agevolato da Famiglie	0,00	0,00	0,00	0,00	0,00	0,00
5030800	Riscossione crediti di medio-lungo termine a tasso non agevolato da Imprese	0,00	0,00	0,00	0,00	0,00	0,00
5030900	Riscossione crediti di medio-lungo termine a tasso non agevolato da Istituzioni Sociali Private	0,00	0,00	0,00	0,00	0,00	0,00
5031000	Riscossione crediti di medio-lungo termine a tasso non agevolato dall'Unione Europea e dal Resto del Mondo	0,00	0,00	0,00	0,00	0,00	0,00
5031100	Riscossione crediti sorti a seguito di escussione di garanzie in favore di Amministrazioni Pubbliche	0,00	0,00	0,00	0,00	0,00	0,00
5031200	Riscossione crediti sorti a seguito di escussione di garanzie in favore di Famiglie	0,00	0,00	0,00	0,00	0,00	0,00
5031300	Riscossione crediti sorti a seguito di escussione di garanzie in favore di Imprese	0,00	0,00	0,00	0,00	0,00	0,00
5031400	Riscossione crediti sorti a seguito di escussione di garanzie in favore di Istituzioni Sociali Private	0,00	0,00	0,00	0,00	0,00	0,00
5031500	Riscossione crediti sorti a seguito di escussione di garanzie in favore dell'Unione Europea e del Resto del Mondo	0,00	0,00	0,00	0,00	0,00	0,00
<b>5040000</b>	<b>Tipologia 400: Altre entrate per riduzione di attività finanziarie</b>	<b>0,00</b>	<b>0,00</b>	<b>0,00</b>	<b>0,00</b>	<b>0,00</b>	<b>0,00</b>
5040100	Altre entrate per riduzione di altre attività finanziarie verso Amministrazioni Pubbliche	0,00	0,00	0,00	0,00	0,00	0,00
5040200	Altre entrate per riduzione di altre attività finanziarie verso Famiglie	0,00	0,00	0,00	0,00	0,00	0,00
5040300	Altre entrate per riduzione di altre attività finanziarie verso Imprese	0,00	0,00	0,00	0,00	0,00	0,00
5040400	Altre entrate per riduzione di altre attività finanziarie verso Istituzioni Sociali Private	0,00	0,00	0,00	0,00	0,00	0,00

CUP CONSORZIO UNIVERSITARIO PICENO (AP)  
**ALLEGATO AL PEG DEGLI ENTI LOCALI**  
**ENTRATE PER TITOLI, TIPOLOGIE E CATEGORIE**  
**PREVISIONI DI COMPETENZA 2020 - 2022**

TITOLO TIPOLOGIA CATEGORIA	DENOMINAZIONE	Previsioni dell'anno 2020		Previsioni dell'anno 2021		Previsioni dell'anno 2022	
		Totale	di cui entrate non ricorrenti	Totale	di cui entrate non ricorrenti	Totale	di cui entrate non ricorrenti
5040500	Altre entrate per riduzione di altre attività finanziarie verso Unione Europea e Resto del Mondo	0,00	0,00	0,00	0,00	0,00	0,00
5040600	Prelevi dai conti di tesoreria statale diversi dalla Tesoreria Unica	0,00	0,00	0,00	0,00	0,00	0,00
5040700	Prelevi da depositi bancari	0,00	0,00	0,00	0,00	0,00	0,00
5040800	Entrate da derivati di ammortamento	0,00	0,00	0,00	0,00	0,00	0,00
<b>5000000</b>	<b>TOTALE TITOLO 5</b>	<b>0,00</b>	<b>0,00</b>	<b>0,00</b>	<b>0,00</b>	<b>0,00</b>	<b>0,00</b>
	<b>Accensione Prestiti</b>						
<b>6010000</b>	<b>Tipologia 100: Emissione di titoli obbligazionari</b>	<b>0,00</b>	<b>0,00</b>	<b>0,00</b>	<b>0,00</b>	<b>0,00</b>	<b>0,00</b>
6010100	Emissioni titoli obbligazionari a breve termine	0,00	0,00	0,00	0,00	0,00	0,00
6010200	Emissioni titoli obbligazionari a medio-lungo termine	0,00	0,00	0,00	0,00	0,00	0,00
<b>6020000</b>	<b>Tipologia 200: Accensione prestiti a breve termine</b>	<b>0,00</b>	<b>0,00</b>	<b>0,00</b>	<b>0,00</b>	<b>0,00</b>	<b>0,00</b>
6020100	Finanziamenti a breve termine	0,00	0,00	0,00	0,00	0,00	0,00
6020200	Anticipazioni	0,00	0,00	0,00	0,00	0,00	0,00
<b>6030000</b>	<b>Tipologia 300: Accensione mutui e altri finanziamenti a medio lungo termine</b>	<b>0,00</b>	<b>0,00</b>	<b>0,00</b>	<b>0,00</b>	<b>0,00</b>	<b>0,00</b>
6030100	Finanziamenti a medio lungo termine	0,00	0,00	0,00	0,00	0,00	0,00
6030200	Accensione prestiti da attualizzazione Contributi Pluriennali	0,00	0,00	0,00	0,00	0,00	0,00
6030300	Accensione prestiti a seguito di escussione di garanzie	0,00	0,00	0,00	0,00	0,00	0,00
<b>6040000</b>	<b>Tipologia 400: Altre forme di indebitamento</b>	<b>0,00</b>	<b>0,00</b>	<b>0,00</b>	<b>0,00</b>	<b>0,00</b>	<b>0,00</b>
6040200	Accensione Prestiti - Leasing finanziario	0,00	0,00	0,00	0,00	0,00	0,00
6040300	Accensione Prestiti - Operazioni di cartolarizzazione	0,00	0,00	0,00	0,00	0,00	0,00
6040400	Accensione Prestiti - Derivati	0,00	0,00	0,00	0,00	0,00	0,00
<b>6000000</b>	<b>TOTALE TITOLO 6</b>	<b>0,00</b>	<b>0,00</b>	<b>0,00</b>	<b>0,00</b>	<b>0,00</b>	<b>0,00</b>
	<b>Anticipazioni da istituto tesoriere/cassiere</b>						
<b>7010000</b>	<b>Tipologia 100: Anticipazioni da istituto tesoriere/cassiere</b>	<b>0,00</b>	<b>0,00</b>	<b>0,00</b>	<b>0,00</b>	<b>0,00</b>	<b>0,00</b>
7010100	Anticipazioni da istituto tesoriere/cassiere	0,00	0,00	0,00	0,00	0,00	0,00
<b>7000000</b>	<b>TOTALE TITOLO 7</b>	<b>0,00</b>	<b>0,00</b>	<b>0,00</b>	<b>0,00</b>	<b>0,00</b>	<b>0,00</b>
	<b>Entrate per conto terzi e partite di giro</b>						
<b>9010000</b>	<b>Tipologia 100: Entrate per partite di giro</b>	<b>203.600,00</b>	<b>0,00</b>	<b>203.600,00</b>	<b>0,00</b>	<b>203.600,00</b>	<b>0,00</b>
9010100	Altre ritenute	35.000,00	0,00	35.000,00	0,00	35.000,00	0,00
9010200	Ritenute su redditi da lavoro dipendente	142.000,00	0,00	142.000,00	0,00	142.000,00	0,00
9010300	Ritenute su redditi da lavoro autonomo	25.000,00	0,00	25.000,00	0,00	25.000,00	0,00
9010400	Finanziamento della gestione sanitaria dalla gestione ordinaria della Regione	0,00	0,00	0,00	0,00	0,00	0,00
9019900	Altre entrate per partite di giro	1.600,00	0,00	1.600,00	0,00	1.600,00	0,00
<b>9020000</b>	<b>Tipologia 200: Entrate per conto terzi</b>	<b>16.000,00</b>	<b>0,00</b>	<b>16.000,00</b>	<b>0,00</b>	<b>16.000,00</b>	<b>0,00</b>
9020100	Rimborsi per acquisto di beni e servizi per conto terzi	0,00	0,00	0,00	0,00	0,00	0,00
9020200	Trasferimenti da Amministrazioni pubbliche per operazioni conto terzi	0,00	0,00	0,00	0,00	0,00	0,00
9020300	Trasferimenti da altri settori per operazioni conto terzi	0,00	0,00	0,00	0,00	0,00	0,00
9020400	Depositi di/preso terzi	6.000,00	0,00	6.000,00	0,00	6.000,00	0,00
9020500	Riscossione imposte e tributi per conto terzi	0,00	0,00	0,00	0,00	0,00	0,00
9029900	Altre entrate per conto terzi	10.000,00	0,00	10.000,00	0,00	10.000,00	0,00
<b>9000000</b>	<b>TOTALE TITOLO 9</b>	<b>219.600,00</b>	<b>0,00</b>	<b>219.600,00</b>	<b>0,00</b>	<b>219.600,00</b>	<b>0,00</b>
<b>TOTALE TITOLI</b>		<b>1.466.400,00</b>	<b>0,00</b>	<b>1.466.400,00</b>	<b>0,00</b>	<b>1.466.400,00</b>	<b>0,00</b>

**CUP CONSORZIO UNIVERSITARIO PICENO (AP)**  
**allegato 1 art.8,c.1DL 24/04/2014,n.66**

ALLEGATO I

**ENTI IN CONTABILITA' FINANZIARIA SOGGETTI AL DLGS 118/2011**

Regioni, Province autonome, enti regionali e enti locali

Prospetto di cui all'articolo 8, comma 1, del Decreto Legge 24 aprile 2014, n. 66

**Entrate**

**Dati previsionali anno 2020**

TITOLO TIPOLOGIA	DENOMINAZIONE	COMPETENZA		CASSA	
			di cui GESTIONE SANITARIA (**)		di cui GESTIONE SANITARIA (**)
	Fondo pluriennale vincolato per spese correnti	0,00			
	Fondo pluriennale vincolato per spese in conto capitale	0,00			
	Utilizzo Risultato di Amministrazione	40.000,00			
	Fondo di Cassa all'1/1/esercizio di riferimento			0,00	
<b>TITOLO 1</b>	<b>Entrate correnti di natura tributaria, contributiva e perequativa</b>				
10101	Tipologia 101: Imposte, tasse e proventi assimilati	0,00		0,00	
10102	Tipologia 102: Tributi destinati al finanziamento della sanità (solo per le Regioni)	0,00		0,00	
10103	Tipologia 103: Tributi devoluti e regolati alle autonomie speciali (solo per le Regioni)	0,00		0,00	
10104	Tipologia 104: Compartecipazioni di tributi	0,00		0,00	
10301	Tipologia 301: Fondi perequativi da Amministrazioni Centrali	0,00		0,00	
10302	Tipologia 302: Fondi perequativi dalla Regione o Provincia autonoma (solo per Enti locali)	0,00		0,00	
<b>10000</b>	<b>Totale TITOLO 1: Entrate correnti di natura tributaria, contributiva e perequativa</b>	<b>0,00</b>		<b>0,00</b>	
<b>TITOLO 2</b>	<b>Trasferimenti correnti</b>				
20101	Tipologia 101: Trasferimenti correnti da Amministrazioni pubbliche	1.245.500,00		2.526.432,78	
20102	Tipologia 102: Trasferimenti correnti da Famiglie	0,00		0,00	
20103	Tipologia 103: Trasferimenti correnti da Imprese	0,00		0,00	
20104	Tipologia 104: Trasferimenti correnti da Istituzioni Sociali Private	0,00		0,00	
20105	Tipologia 105: Trasferimenti correnti dall'Unione europea e dal Resto del Mondo	0,00		0,00	
<b>20000</b>	<b>Totale TITOLO 2: Trasferimenti correnti</b>	<b>1.245.500,00</b>		<b>2.526.432,78</b>	
<b>TITOLO 3</b>	<b>Entrate extratributarie</b>				
30100	Tipologia 100: Vendita di beni e servizi e proventi derivanti dalla gestione dei beni	0,00		0,00	
30200	Tipologia 200: Proventi derivanti dall'attività di controllo e repressione delle irregolarità e degli illeciti	0,00		0,00	
30300	Tipologia 300: Interessi attivi	300,00		300,00	
30400	Tipologia 400: Altre entrate da redditi da capitale	0,00		0,00	
30500	Tipologia 500: Rimborsi e altre entrate correnti	1.000,00		1.000,00	
<b>30000</b>	<b>Totale TITOLO 3: Entrate extratributarie</b>	<b>1.300,00</b>		<b>1.300,00</b>	

**CUP CONSORZIO UNIVERSITARIO PICENO (AP)**  
**allegato 1 art.8,c.1DL 24/04/2014,n.66**

TITOLO TIPOLOGIA	DENOMINAZIONE	COMPETENZA		CASSA	
			di cui GESTIONE SANITARIA (**)		di cui GESTIONE SANITARIA (**)
<b>TITOLO 4</b>	<b>Entrate in conto capitale</b>				
40100	Tipologia 100: Tributi in conto capitale	0,00		0,00	
40200	Tipologia 200: Contributi agli investimenti	0,00		0,00	
40300	Tipologia 300: Altri trasferimenti in conto capitale	0,00		0,00	
40400	Tipologia 400: Entrate da alienazione di beni materiali e immateriali	0,00		0,00	
40500	Tipologia 500: Altre entrate in conto capitale	0,00		0,00	
<b>40000</b>	<b>Totale TITOLO 4: Entrate in conto capitale</b>	<b>0,00</b>		<b>0,00</b>	
<b>TITOLO 5</b>	<b>Entrate da riduzione di attività finanziarie</b>				
50100	Tipologia 100: Alienazione di attività finanziarie	0,00		0,00	
50200	Tipologia 200: Riscossione di crediti di breve termine	0,00		0,00	
50300	Tipologia 300: Riscossione crediti di medio-lungo termine	0,00		0,00	
50400	Tipologia 400: Altre entrate per riduzione di attività finanziarie	0,00		0,00	
<b>50000</b>	<b>Totale TITOLO 5: Entrate da riduzione di attività finanziarie</b>	<b>0,00</b>		<b>0,00</b>	
<b>TITOLO 6</b>	<b>Accensione prestiti</b>				
60100	Tipologia 100: Emissione di titoli obbligazionari	0,00		0,00	
60200	Tipologia 200: Accensione prestiti a breve termine	0,00		0,00	
60300	Tipologia 300: Accensione mutui e altri finanziamenti a medio lungo termine	0,00		0,00	
60400	Tipologia 400: Altre forme di indebitamento	0,00		0,00	
<b>60000</b>	<b>Totale TITOLO 6: Accensione prestiti</b>	<b>0,00</b>		<b>0,00</b>	
<b>TITOLO 7</b>	<b>Anticipazioni da istituto tesoriere/cassiere</b>				
70100	Tipologia 100: Anticipazioni da istituto tesoriere/cassiere	0,00		0,00	
<b>70000</b>	<b>Totale TITOLO 7: Anticipazioni da istituto tesoriere/cassiere</b>	<b>0,00</b>		<b>0,00</b>	
<b>TITOLO 9</b>	<b>Entrate per conto terzi e partite di giro</b>				
90100	Tipologia 100: Entrate per partite di giro	203.600,00		203.600,00	
90200	Tipologia 200: Entrate per conto terzi	16.000,00		16.188,25	
<b>90000</b>	<b>Totale TITOLO 9: Entrate per conto terzi e partite di giro</b>	<b>219.600,00</b>		<b>219.788,25</b>	
<b>TOTALE TITOLI</b>		<b>1.466.400,00</b>		<b>2.747.521,03</b>	
<b>TOTALE GENERALE DELLE ENTRATE</b>		<b>1.506.400,00</b>		<b>2.747.521,03</b>	

(\*) I dati previsioni indicano le previsioni di competenza e di cassa (la tabella è predisposta per ciascun esercizio compreso nel bilancio di previsione).

(\*\*) Solo per le Regioni e le Province autonome che adottano il patto della salute.

**CUP CONSORZIO UNIVERSITARIO PICENO (AP)**  
**allegato 1 art.8,c.1DL 24/04/2014,n.66**

ALLEGATO I

**ENTI IN CONTABILITA' FINANZIARIA SOGGETTI AL DLGS 118/2011**

Regioni, Province autonome, enti regionali e enti locali

Prospetto di cui all'articolo 8, comma 1, del Decreto Legge 24 aprile 2014, n. 66

**Entrate**

**Dati previsionali anno 2021**

TITOLO TIPOLOGIA	DENOMINAZIONE	COMPETENZA		CASSA	
			di cui GESTIONE SANITARIA (**)		di cui GESTIONE SANITARIA (**)
	Fondo pluriennale vincolato per spese correnti	0,00			
	Fondo pluriennale vincolato per spese in conto capitale	0,00			
	Utilizzo Risultato di Amministrazione				
	Fondo di Cassa all'1/1/esercizio di riferimento				
<b>TITOLO 1</b>	<b>Entrate correnti di natura tributaria, contributiva e perequativa</b>				
10101	Tipologia 101: Imposte, tasse e proventi assimilati	0,00			
10102	Tipologia 102: Tributi destinati al finanziamento della sanità (solo per le Regioni)	0,00			
10103	Tipologia 103: Tributi devoluti e regolati alle autonomie speciali (solo per le Regioni)	0,00			
10104	Tipologia 104: Compartecipazioni di tributi	0,00			
10301	Tipologia 301: Fondi perequativi da Amministrazioni Centrali	0,00			
10302	Tipologia 302: Fondi perequativi dalla Regione o Provincia autonoma (solo per Enti locali)	0,00			
<b>10000</b>	<b>Totale TITOLO 1: Entrate correnti di natura tributaria, contributiva e perequativa</b>	<b>0,00</b>			
<b>TITOLO 2</b>	<b>Trasferimenti correnti</b>				
20101	Tipologia 101: Trasferimenti correnti da Amministrazioni pubbliche	1.245.500,00			
20102	Tipologia 102: Trasferimenti correnti da Famiglie	0,00			
20103	Tipologia 103: Trasferimenti correnti da Imprese	0,00			
20104	Tipologia 104: Trasferimenti correnti da Istituzioni Sociali Private	0,00			
20105	Tipologia 105: Trasferimenti correnti dall'Unione europea e dal Resto del Mondo	0,00			
<b>20000</b>	<b>Totale TITOLO 2: Trasferimenti correnti</b>	<b>1.245.500,00</b>			
<b>TITOLO 3</b>	<b>Entrate extratributarie</b>				
30100	Tipologia 100: Vendita di beni e servizi e proventi derivanti dalla gestione dei beni	0,00			
30200	Tipologia 200: Proventi derivanti dall'attività di controllo e repressione delle irregolarità e degli illeciti	0,00			
30300	Tipologia 300: Interessi attivi	300,00			
30400	Tipologia 400: Altre entrate da redditi da capitale	0,00			
30500	Tipologia 500: Rimborsi e altre entrate correnti	1.000,00			
<b>30000</b>	<b>Totale TITOLO 3: Entrate extratributarie</b>	<b>1.300,00</b>			



**CUP CONSORZIO UNIVERSITARIO PICENO (AP)**  
**allegato 1 art.8,c.1DL 24/04/2014,n.66**

TITOLO TIPOLOGIA	DENOMINAZIONE	COMPETENZA		CASSA	
			di cui GESTIONE SANITARIA (**)		di cui GESTIONE SANITARIA (**)
<b>TITOLO 4</b>	<b>Entrate in conto capitale</b>				
40100	Tipologia 100: Tributi in conto capitale	0,00			
40200	Tipologia 200: Contributi agli investimenti	0,00			
40300	Tipologia 300: Altri trasferimenti in conto capitale	0,00			
40400	Tipologia 400: Entrate da alienazione di beni materiali e immateriali	0,00			
40500	Tipologia 500: Altre entrate in conto capitale	0,00			
<b>40000</b>	<b>Totale TITOLO 4: Entrate in conto capitale</b>	<b>0,00</b>			
<b>TITOLO 5</b>	<b>Entrate da riduzione di attività finanziarie</b>				
50100	Tipologia 100: Alienazione di attività finanziarie	0,00			
50200	Tipologia 200: Riscossione di crediti di breve termine	0,00			
50300	Tipologia 300: Riscossione crediti di medio-lungo termine	0,00			
50400	Tipologia 400: Altre entrate per riduzione di attività finanziarie	0,00			
<b>50000</b>	<b>Totale TITOLO 5: Entrate da riduzione di attività finanziarie</b>	<b>0,00</b>			
<b>TITOLO 6</b>	<b>Accensione prestiti</b>				
60100	Tipologia 100: Emissione di titoli obbligazionari	0,00			
60200	Tipologia 200: Accensione prestiti a breve termine	0,00			
60300	Tipologia 300: Accensione mutui e altri finanziamenti a medio lungo termine	0,00			
60400	Tipologia 400: Altre forme di indebitamento	0,00			
<b>60000</b>	<b>Totale TITOLO 6: Accensione prestiti</b>	<b>0,00</b>			
<b>TITOLO 7</b>	<b>Anticipazioni da istituto tesoriere/cassiere</b>				
70100	Tipologia 100: Anticipazioni da istituto tesoriere/cassiere	0,00			
<b>70000</b>	<b>Totale TITOLO 7: Anticipazioni da istituto tesoriere/cassiere</b>	<b>0,00</b>			
<b>TITOLO 9</b>	<b>Entrate per conto terzi e partite di giro</b>				
90100	Tipologia 100: Entrate per partite di giro	203.600,00			
90200	Tipologia 200: Entrate per conto terzi	16.000,00			
<b>90000</b>	<b>Totale TITOLO 9: Entrate per conto terzi e partite di giro</b>	<b>219.600,00</b>			
<b>TOTALE TITOLI</b>		<b>1.466.400,00</b>			
<b>TOTALE GENERALE DELLE ENTRATE</b>		<b>1.466.400,00</b>			

(\*) I dati previsioni indicano le previsioni di competenza e di cassa (la tabella è predisposta per ciascun esercizio compreso nel bilancio di previsione).

(\*\*) Solo per le Regioni e le Province autonome che adottano il patto della salute.

**CUP CONSORZIO UNIVERSITARIO PICENO (AP)**  
**allegato 1 art.8,c.1DL 24/04/2014,n.66**

ALLEGATO I

**ENTI IN CONTABILITA' FINANZIARIA SOGGETTI AL DLGS 118/2011**

Regioni, Province autonome, enti regionali e enti locali

Prospetto di cui all'articolo 8, comma 1, del Decreto Legge 24 aprile 2014, n. 66

**Entrate**

**Dati previsionali anno 2022**

TITOLO TIPOLOGIA	DENOMINAZIONE	COMPETENZA		CASSA	
			di cui GESTIONE SANITARIA (**)		di cui GESTIONE SANITARIA (**)
	Fondo pluriennale vincolato per spese correnti	0,00			
	Fondo pluriennale vincolato per spese in conto capitale	0,00			
	Utilizzo Risultato di Amministrazione				
	Fondo di Cassa all'1/1/esercizio di riferimento				
<b>TITOLO 1</b>	<b>Entrate correnti di natura tributaria, contributiva e perequativa</b>				
10101	Tipologia 101: Imposte, tasse e proventi assimilati	0,00			
10102	Tipologia 102: Tributi destinati al finanziamento della sanità (solo per le Regioni)	0,00			
10103	Tipologia 103: Tributi devoluti e regolati alle autonomie speciali (solo per le Regioni)	0,00			
10104	Tipologia 104: Compartecipazioni di tributi	0,00			
10301	Tipologia 301: Fondi perequativi da Amministrazioni Centrali	0,00			
10302	Tipologia 302: Fondi perequativi dalla Regione o Provincia autonoma (solo per Enti locali)	0,00			
<b>10000</b>	<b>Totale TITOLO 1: Entrate correnti di natura tributaria, contributiva e perequativa</b>	<b>0,00</b>			
<b>TITOLO 2</b>	<b>Trasferimenti correnti</b>				
20101	Tipologia 101: Trasferimenti correnti da Amministrazioni pubbliche	1.245.500,00			
20102	Tipologia 102: Trasferimenti correnti da Famiglie	0,00			
20103	Tipologia 103: Trasferimenti correnti da Imprese	0,00			
20104	Tipologia 104: Trasferimenti correnti da Istituzioni Sociali Private	0,00			
20105	Tipologia 105: Trasferimenti correnti dall'Unione europea e dal Resto del Mondo	0,00			
<b>20000</b>	<b>Totale TITOLO 2: Trasferimenti correnti</b>	<b>1.245.500,00</b>			
<b>TITOLO 3</b>	<b>Entrate extratributarie</b>				
30100	Tipologia 100: Vendita di beni e servizi e proventi derivanti dalla gestione dei beni	0,00			
30200	Tipologia 200: Proventi derivanti dall'attività di controllo e repressione delle irregolarità e degli illeciti	0,00			
30300	Tipologia 300: Interessi attivi	300,00			
30400	Tipologia 400: Altre entrate da redditi da capitale	0,00			
30500	Tipologia 500: Rimborsi e altre entrate correnti	1.000,00			
<b>30000</b>	<b>Totale TITOLO 3: Entrate extratributarie</b>	<b>1.300,00</b>			

**CUP CONSORZIO UNIVERSITARIO PICENO (AP)**  
**allegato 1 art.8,c.1DL 24/04/2014,n.66**

TITOLO TIPOLOGIA	DENOMINAZIONE	COMPETENZA		CASSA	
			di cui GESTIONE SANITARIA (**)		di cui GESTIONE SANITARIA (**)
<b>TITOLO 4</b>	<b>Entrate in conto capitale</b>				
40100	Tipologia 100: Tributi in conto capitale	0,00			
40200	Tipologia 200: Contributi agli investimenti	0,00			
40300	Tipologia 300: Altri trasferimenti in conto capitale	0,00			
40400	Tipologia 400: Entrate da alienazione di beni materiali e immateriali	0,00			
40500	Tipologia 500: Altre entrate in conto capitale	0,00			
<b>40000</b>	<b>Totale TITOLO 4: Entrate in conto capitale</b>	<b>0,00</b>			
<b>TITOLO 5</b>	<b>Entrate da riduzione di attività finanziarie</b>				
50100	Tipologia 100: Alienazione di attività finanziarie	0,00			
50200	Tipologia 200: Riscossione di crediti di breve termine	0,00			
50300	Tipologia 300: Riscossione crediti di medio-lungo termine	0,00			
50400	Tipologia 400: Altre entrate per riduzione di attività finanziarie	0,00			
<b>50000</b>	<b>Totale TITOLO 5: Entrate da riduzione di attività finanziarie</b>	<b>0,00</b>			
<b>TITOLO 6</b>	<b>Accensione prestiti</b>				
60100	Tipologia 100: Emissione di titoli obbligazionari	0,00			
60200	Tipologia 200: Accensione prestiti a breve termine	0,00			
60300	Tipologia 300: Accensione mutui e altri finanziamenti a medio lungo termine	0,00			
60400	Tipologia 400: Altre forme di indebitamento	0,00			
<b>60000</b>	<b>Totale TITOLO 6: Accensione prestiti</b>	<b>0,00</b>			
<b>TITOLO 7</b>	<b>Anticipazioni da istituto tesoriere/cassiere</b>				
70100	Tipologia 100: Anticipazioni da istituto tesoriere/cassiere	0,00			
<b>70000</b>	<b>Totale TITOLO 7: Anticipazioni da istituto tesoriere/cassiere</b>	<b>0,00</b>			
<b>TITOLO 9</b>	<b>Entrate per conto terzi e partite di giro</b>				
90100	Tipologia 100: Entrate per partite di giro	203.600,00			
90200	Tipologia 200: Entrate per conto terzi	16.000,00			
<b>90000</b>	<b>Totale TITOLO 9: Entrate per conto terzi e partite di giro</b>	<b>219.600,00</b>			
<b>TOTALE TITOLI</b>		<b>1.466.400,00</b>			
<b>TOTALE GENERALE DELLE ENTRATE</b>		<b>1.466.400,00</b>			

(\*) I dati previsioni indicano le previsioni di competenza e di cassa (la tabella è predisposta per ciascun esercizio compreso nel bilancio di previsione).

(\*\*) Solo per le Regioni e le Province autonome che adottano il patto della salute.

**ELENCO DELLE PREVISIONI ANNUALI DI COMPETENZA E DI CASSA  
SECONDO LA STRUTTURA DEL PIANO DEI CONTI - ANNI 2020-2022**  
(Almeno al IV livello)

CODIFICA DEL PIANO DEI CONTI	DENOMINAZIONE VOCE del PIANO DEI CONTI	PREVISIONI 2020-2022			
		COMPETENZA 2020	CASSA 2020	Anno 2021	Anno 2022
	<b>ENTRATE</b>				
<b>E.2.00.00.00.000</b>	<b>Trasferimenti correnti</b>	<b>1.245.500,00</b>	<b>2.526.432,78</b>	<b>1.245.500,00</b>	<b>1.245.500,00</b>
<b>E.2.01.00.00.000</b>	<b>Trasferimenti correnti</b>	<b>1.245.500,00</b>	<b>2.526.432,78</b>	<b>1.245.500,00</b>	<b>1.245.500,00</b>
<b>E.2.01.01.00.000</b>	<b>Trasferimenti correnti da Amministrazioni pubbliche</b>	<b>1.245.500,00</b>	<b>2.526.432,78</b>	<b>1.245.500,00</b>	<b>1.245.500,00</b>
<b>E.2.01.01.01.000</b>	Trasferimenti correnti da Amministrazioni Centrali	0,00	0,00	0,00	0,00
<b>E.2.01.01.01.001</b>	Trasferimenti correnti da Ministeri	0,00	0,00	0,00	0,00
<b>E.2.01.01.01.002</b>	Trasferimenti correnti da Ministero dell'Istruzione - Istituzioni Scolastiche	0,00	0,00	0,00	0,00
<b>E.2.01.01.01.003</b>	Trasferimenti correnti da Presidenza del Consiglio dei Ministri	0,00	0,00	0,00	0,00
<b>E.2.01.01.01.004</b>	Trasferimenti correnti da Organi Costituzionali e di rilievo costituzionale	0,00	0,00	0,00	0,00
<b>E.2.01.01.01.005</b>	Trasferimenti correnti da Agenzie Fiscali	0,00	0,00	0,00	0,00
<b>E.2.01.01.01.006</b>	Trasferimenti correnti da enti di regolazione dell'attività economica	0,00	0,00	0,00	0,00
<b>E.2.01.01.01.007</b>	Trasferimenti correnti da Gruppo Equitalia	0,00	0,00	0,00	0,00
<b>E.2.01.01.01.008</b>	Trasferimenti correnti da Anas S.p.A.	0,00	0,00	0,00	0,00
<b>E.2.01.01.01.009</b>	Trasferimenti correnti da altri enti centrali produttori di servizi economici	0,00	0,00	0,00	0,00
<b>E.2.01.01.01.010</b>	Trasferimenti correnti da autorità amministrative indipendenti	0,00	0,00	0,00	0,00
<b>E.2.01.01.01.011</b>	Trasferimenti correnti da enti centrali a struttura associativa	0,00	0,00	0,00	0,00
<b>E.2.01.01.01.012</b>	Trasferimenti correnti da enti centrali produttori di servizi assistenziali, ricreativi e culturali	0,00	0,00	0,00	0,00
<b>E.2.01.01.01.013</b>	Trasferimenti correnti da enti e istituzioni centrali di ricerca e Istituti e stazioni sperimentali per la ricerca	0,00	0,00	0,00	0,00
<b>E.2.01.01.01.014</b>	Trasferimenti correnti da Stato - Fondo Sanitario Nazionale - finanziamento del Servizio sanitario nazionale	0,00	0,00	0,00	0,00
<b>E.2.01.01.01.999</b>	Trasferimenti correnti da altre Amministrazioni Centrali n.a.c.	0,00	0,00	0,00	0,00
<b>E.2.01.01.02.000</b>	Trasferimenti correnti da Amministrazioni Locali	1.245.500,00	2.526.432,78	1.245.500,00	1.245.500,00
<b>E.2.01.01.02.001</b>	Trasferimenti correnti da Regioni e province autonome	0,00	0,00	0,00	0,00
<b>E.2.01.01.02.002</b>	Trasferimenti correnti da Province	0,00	0,00	0,00	0,00
<b>E.2.01.01.02.003</b>	Trasferimenti correnti da Comuni	1.097.650,00	2.176.375,00	1.097.650,00	1.097.650,00
<b>E.2.01.01.02.004</b>	Trasferimenti correnti da Città metropolitane e Roma capitale	0,00	0,00	0,00	0,00
<b>E.2.01.01.02.005</b>	Trasferimenti correnti da Unioni di Comuni	37.850,00	153.550,00	37.850,00	37.850,00
<b>E.2.01.01.02.006</b>	Trasferimenti correnti da Comunità Montane	0,00	0,00	0,00	0,00
<b>E.2.01.01.02.007</b>	Trasferimenti correnti da Camere di Commercio	0,00	0,00	0,00	0,00
<b>E.2.01.01.02.008</b>	Trasferimenti correnti da Università	110.000,00	196.507,78	110.000,00	110.000,00
<b>E.2.01.01.02.009</b>	Trasferimenti correnti da Parchi nazionali e consorzi ed enti autonomi gestori di parchi e aree naturali protette	0,00	0,00	0,00	0,00
<b>E.2.01.01.02.010</b>	Trasferimenti correnti da Autorità Portuali	0,00	0,00	0,00	0,00
<b>E.2.01.01.02.011</b>	Trasferimenti correnti da Aziende sanitarie locali	0,00	0,00	0,00	0,00
<b>E.2.01.01.02.012</b>	Trasferimenti correnti da Aziende ospedaliere e Aziende ospedaliere universitarie integrate con il SSN	0,00	0,00	0,00	0,00
<b>E.2.01.01.02.013</b>	Trasferimenti correnti da Policlinici	0,00	0,00	0,00	0,00
<b>E.2.01.01.02.014</b>	Trasferimenti correnti da Istituti di ricovero e cura a carattere scientifico pubblici	0,00	0,00	0,00	0,00
<b>E.2.01.01.02.015</b>	Trasferimenti correnti da altre Amministrazioni Locali produttrici di servizi sanitari	0,00	0,00	0,00	0,00

**ELENCO DELLE PREVISIONI ANNUALI DI COMPETENZA E DI CASSA  
SECONDO LA STRUTTURA DEL PIANO DEI CONTI - ANNI 2020-2022**  
(Almeno al IV livello)

CODIFICA DEL PIANO DEI CONTI	DENOMINAZIONE VOCE del PIANO DEI CONTI	PREVISIONI 2020-2022			
		COMPETENZA 2020	CASSA 2020	Anno 2021	Anno 2022
E.2.01.01.02.016	Trasferimenti correnti da Agenzie regionali per le erogazioni in agricoltura	0,00	0,00	0,00	0,00
E.2.01.01.02.017	Trasferimenti correnti da altri enti e agenzie regionali e sub regionali	0,00	0,00	0,00	0,00
E.2.01.01.02.018	Trasferimenti correnti da Consorzi di enti locali	0,00	0,00	0,00	0,00
E.2.01.01.02.019	Trasferimenti correnti da Fondazioni e istituzioni liriche locali e da teatri stabili di iniziativa pubblica	0,00	0,00	0,00	0,00
E.2.01.01.02.999	Trasferimenti correnti da altre Amministrazioni Locali n.a.c.	0,00	0,00	0,00	0,00
E.2.01.01.03.000	Trasferimenti correnti da Enti di Previdenza	0,00	0,00	0,00	0,00
E.2.01.01.03.001	Trasferimenti correnti da INPS	0,00	0,00	0,00	0,00
E.2.01.01.03.002	Trasferimenti correnti da INAIL	0,00	0,00	0,00	0,00
E.2.01.01.03.999	Trasferimenti correnti da altri Enti di Previdenza n.a.c.	0,00	0,00	0,00	0,00
E.2.01.01.04.000	Trasferimenti correnti da organismi interni e/o unità locali della amministrazione	0,00	0,00	0,00	0,00
E.2.01.01.04.001	Trasferimenti correnti da organismi interni e/o unità locali della amministrazione	0,00	0,00	0,00	0,00
E.2.01.02.00.000	<b>Trasferimenti correnti da Famiglie</b>	<b>0,00</b>	<b>0,00</b>	<b>0,00</b>	<b>0,00</b>
E.2.01.02.01.000	Trasferimenti correnti da famiglie	0,00	0,00	0,00	0,00
E.2.01.02.01.001	Trasferimenti correnti da famiglie	0,00	0,00	0,00	0,00
E.2.01.03.00.000	<b>Trasferimenti correnti da Imprese</b>	<b>0,00</b>	<b>0,00</b>	<b>0,00</b>	<b>0,00</b>
E.2.01.03.01.000	Sponsorizzazioni da imprese	0,00	0,00	0,00	0,00
E.2.01.03.01.001	Sponsorizzazioni da imprese controllate	0,00	0,00	0,00	0,00
E.2.01.03.01.002	Sponsorizzazioni da altre imprese partecipate	0,00	0,00	0,00	0,00
E.2.01.03.01.999	Sponsorizzazioni da altre imprese	0,00	0,00	0,00	0,00
E.2.01.03.02.000	Altri trasferimenti correnti da imprese	0,00	0,00	0,00	0,00
E.2.01.03.02.001	Altri trasferimenti correnti da imprese controllate	0,00	0,00	0,00	0,00
E.2.01.03.02.002	Altri trasferimenti correnti da altre imprese partecipate	0,00	0,00	0,00	0,00
E.2.01.03.02.003	Altri trasferimenti correnti da imprese: pay-back sanità per il superamento del tetto della spesa farmaceutica territoriale	0,00	0,00	0,00	0,00
E.2.01.03.02.004	Altri trasferimenti correnti da imprese: pay-back sanità per il superamento del tetto della spesa farmaceutica ospedaliera	0,00	0,00	0,00	0,00
E.2.01.03.02.005	Altri trasferimenti correnti da imprese: ulteriore pay-back sanità	0,00	0,00	0,00	0,00
E.2.01.03.02.999	Altri trasferimenti correnti da altre imprese	0,00	0,00	0,00	0,00
E.2.01.04.00.000	<b>Trasferimenti correnti da Istituzioni Sociali Private</b>	<b>0,00</b>	<b>0,00</b>	<b>0,00</b>	<b>0,00</b>
E.2.01.04.01.000	Trasferimenti correnti da Istituzioni Sociali Private	0,00	0,00	0,00	0,00
E.2.01.04.01.001	Trasferimenti correnti da Istituzioni Sociali Private	0,00	0,00	0,00	0,00
E.2.01.05.00.000	<b>Trasferimenti correnti dall'Unione Europea e dal Resto del Mondo</b>	<b>0,00</b>	<b>0,00</b>	<b>0,00</b>	<b>0,00</b>
E.2.01.05.01.000	Trasferimenti correnti dall'Unione Europea	0,00	0,00	0,00	0,00
E.2.01.05.01.002	Fondo europeo agricolo per lo sviluppo rurale (FEASR)	0,00	0,00	0,00	0,00
E.2.01.05.01.003	Fondo europeo per la pesca (FEP)	0,00	0,00	0,00	0,00
E.2.01.05.01.004	Fondo europeo di sviluppo regionale (FESR)	0,00	0,00	0,00	0,00
E.2.01.05.01.005	Fondo Sociale Europeo (FSE)	0,00	0,00	0,00	0,00
E.2.01.05.01.006	Fondo Europeo Agricolo di Orientamento e di Garanzia	0,00	0,00	0,00	0,00
E.2.01.05.01.007	Strumento finanziario di orientamento della pesca (SFOP)	0,00	0,00	0,00	0,00

**ELENCO DELLE PREVISIONI ANNUALI DI COMPETENZA E DI CASSA  
SECONDO LA STRUTTURA DEL PIANO DEI CONTI - ANNI 2020-2022**  
(Almeno al IV livello)

CODIFICA DEL PIANO DEI CONTI	DENOMINAZIONE VOCE del PIANO DEI CONTI	PREVISIONI 2020-2022			
		COMPETENZA 2020	CASSA 2020	Anno 2021	Anno 2022
E.2.01.05.01.999	Altri trasferimenti correnti dall'Unione Europea	0,00	0,00	0,00	0,00
E.2.01.05.02.000	Trasferimenti correnti dal Resto del Mondo	0,00	0,00	0,00	0,00
E.2.01.05.02.001	Trasferimenti correnti dal Resto del Mondo	0,00	0,00	0,00	0,00
E.3.00.00.00.000	<b>Entrate extratributarie</b>	<b>1.300,00</b>	<b>1.300,00</b>	<b>1.300,00</b>	<b>1.300,00</b>
E.3.01.00.00.000	<b>Vendita di beni e servizi e proventi derivanti dalla gestione dei beni</b>	<b>0,00</b>	<b>0,00</b>	<b>0,00</b>	<b>0,00</b>
E.3.01.01.00.000	<b>Vendita di beni</b>	<b>0,00</b>	<b>0,00</b>	<b>0,00</b>	<b>0,00</b>
E.3.01.01.01.000	Vendita di beni	0,00	0,00	0,00	0,00
E.3.01.01.01.001	Proventi dalla vendita di beni di consumo	0,00	0,00	0,00	0,00
E.3.01.01.01.002	Proventi dalla vendita di medicinali e altri beni di consumo sanitario	0,00	0,00	0,00	0,00
E.3.01.01.01.003	Proventi dalla vendita di flora e fauna	0,00	0,00	0,00	0,00
E.3.01.01.01.004	Proventi da energia, acqua, gas e riscaldamento	0,00	0,00	0,00	0,00
E.3.01.01.01.005	Proventi derivanti dallo sfruttamento di brevetti	0,00	0,00	0,00	0,00
E.3.01.01.01.006	Proventi dalla vendita di riviste e pubblicazioni	0,00	0,00	0,00	0,00
E.3.01.01.01.999	Proventi da vendita di beni n.a.c.	0,00	0,00	0,00	0,00
E.3.01.02.00.000	<b>Entrate dalla vendita e dall'erogazione di servizi</b>	<b>0,00</b>	<b>0,00</b>	<b>0,00</b>	<b>0,00</b>
E.3.01.02.01.000	Entrate dalla vendita di servizi	0,00	0,00	0,00	0,00
E.3.01.02.01.001	Proventi da alberghi	0,00	0,00	0,00	0,00
E.3.01.02.01.002	Proventi da asili nido	0,00	0,00	0,00	0,00
E.3.01.02.01.003	Proventi da convitti, colonie, ostelli, stabilimenti termali	0,00	0,00	0,00	0,00
E.3.01.02.01.004	Proventi da corsi extrascolastici	0,00	0,00	0,00	0,00
E.3.01.02.01.005	Proventi da giardini zoologici	0,00	0,00	0,00	0,00
E.3.01.02.01.006	Proventi da impianti sportivi	0,00	0,00	0,00	0,00
E.3.01.02.01.007	Proventi da mattatoi	0,00	0,00	0,00	0,00
E.3.01.02.01.008	Proventi da mense	0,00	0,00	0,00	0,00
E.3.01.02.01.009	Proventi da mercati e fiere	0,00	0,00	0,00	0,00
E.3.01.02.01.010	Proventi da pesa pubblica	0,00	0,00	0,00	0,00
E.3.01.02.01.011	Proventi da servizi turistici	0,00	0,00	0,00	0,00
E.3.01.02.01.012	Proventi da spurgo pozzi neri	0,00	0,00	0,00	0,00
E.3.01.02.01.013	Proventi da teatri, musei, spettacoli, mostre	0,00	0,00	0,00	0,00
E.3.01.02.01.014	Proventi da trasporti funebri, pompe funebri, illuminazione votiva	0,00	0,00	0,00	0,00
E.3.01.02.01.015	Proventi da trasporto carni macellate	0,00	0,00	0,00	0,00
E.3.01.02.01.016	Proventi da trasporto scolastico	0,00	0,00	0,00	0,00
E.3.01.02.01.017	Proventi da strutture residenziali per anziani	0,00	0,00	0,00	0,00
E.3.01.02.01.018	Proventi dall'uso di locali adibiti stabilmente ed esclusivamente a riunioni non istituzionali	0,00	0,00	0,00	0,00
E.3.01.02.01.019	Proventi da bagni pubblici	0,00	0,00	0,00	0,00
E.3.01.02.01.020	Proventi da parcheggi custoditi e parchimetri	0,00	0,00	0,00	0,00
E.3.01.02.01.021	Tariffa smaltimento rifiuti solidi urbani	0,00	0,00	0,00	0,00
E.3.01.02.01.022	Proventi da servizi di accesso a banche dati e pubblicazioni on line	0,00	0,00	0,00	0,00
E.3.01.02.01.023	Proventi da servizi per formazione e addestramento	0,00	0,00	0,00	0,00

**ELENCO DELLE PREVISIONI ANNUALI DI COMPETENZA E DI CASSA  
SECONDO LA STRUTTURA DEL PIANO DEI CONTI - ANNI 2020-2022**  
(Almeno al IV livello)

CODIFICA DEL PIANO DEI CONTI	DENOMINAZIONE VOCE del PIANO DEI CONTI	PREVISIONI 2020-2022			
		COMPETENZA 2020	CASSA 2020	Anno 2021	Anno 2022
E.3.01.02.01.024	Proventi da servizi sanitari	0,00	0,00	0,00	0,00
E.3.01.02.01.025	Entrate per mobilità sanitaria attiva	0,00	0,00	0,00	0,00
E.3.01.02.01.026	Proventi da licenze d'uso per software	0,00	0,00	0,00	0,00
E.3.01.02.01.027	Proventi da consulenze	0,00	0,00	0,00	0,00
E.3.01.02.01.028	Proventi da servizi informatici	0,00	0,00	0,00	0,00
E.3.01.02.01.029	Proventi da servizi di copia e stampa	0,00	0,00	0,00	0,00
E.3.01.02.01.030	Proventi da servizi ispettivi e controllo	0,00	0,00	0,00	0,00
E.3.01.02.01.031	Proventi da servizi di arbitrato e collaudi	0,00	0,00	0,00	0,00
E.3.01.02.01.032	Proventi da diritti di segreteria e rogito	0,00	0,00	0,00	0,00
E.3.01.02.01.033	Proventi da rilascio documenti e diritti di cancelleria	0,00	0,00	0,00	0,00
E.3.01.02.01.035	Proventi da autorizzazioni	0,00	0,00	0,00	0,00
E.3.01.02.01.036	Proventi da attività di monitoraggio e controllo ambientale	0,00	0,00	0,00	0,00
E.3.01.02.01.037	Proventi da quote associative	0,00	0,00	0,00	0,00
E.3.01.02.01.038	Proventi da analisi e studi nel campo della ricerca	0,00	0,00	0,00	0,00
E.3.01.02.01.039	Proventi dallo svolgimento di attività di certificazione	0,00	0,00	0,00	0,00
E.3.01.02.01.040	Proventi per organizzazione convegni	0,00	0,00	0,00	0,00
E.3.01.02.01.041	Proventi per lo smaltimento dei rifiuti tossico-nocivi e di altri materiali	0,00	0,00	0,00	0,00
E.3.01.02.01.043	Proventi per traffico e trasporto passeggeri e utenti	0,00	0,00	0,00	0,00
E.3.01.02.01.999	Proventi da servizi n.a.c.	0,00	0,00	0,00	0,00
E.3.01.03.00.000	<b>Proventi derivanti dalla gestione dei beni</b>	<b>0,00</b>	<b>0,00</b>	<b>0,00</b>	<b>0,00</b>
E.3.01.03.01.000	Canoni e concessioni e diritti reali di godimento	0,00	0,00	0,00	0,00
E.3.01.03.01.001	Diritti reali di godimento	0,00	0,00	0,00	0,00
E.3.01.03.01.002	Canone occupazione spazi e aree pubbliche	0,00	0,00	0,00	0,00
E.3.01.03.01.003	Proventi da concessioni su beni	0,00	0,00	0,00	0,00
E.3.01.03.02.000	Fitti, noleggi e locazioni	0,00	0,00	0,00	0,00
E.3.01.03.02.001	Fitti di terreni e diritti di sfruttamento di giacimenti e risorse naturali	0,00	0,00	0,00	0,00
E.3.01.03.02.002	Locazioni di altri beni immobili	0,00	0,00	0,00	0,00
E.3.01.03.02.003	Noleggi e locazioni di beni mobili	0,00	0,00	0,00	0,00
E.3.02.00.00.000	<b>Proventi derivanti dall'attività di controllo e repressione delle irregolarità e degli illeciti</b>	<b>0,00</b>	<b>0,00</b>	<b>0,00</b>	<b>0,00</b>
E.3.02.01.00.000	<b>Entrate da amministrazioni pubbliche derivanti dall'attività di controllo e repressione delle irregolarità e degli illeciti</b>	<b>0,00</b>	<b>0,00</b>	<b>0,00</b>	<b>0,00</b>
E.3.02.01.01.000	Proventi da multe, ammende, sanzioni e oblazioni a carico delle amministrazioni pubbliche	0,00	0,00	0,00	0,00
E.3.02.01.01.002	Proventi da multe e sanzioni per violazioni delle norme di polizia amministrativa a carico delle amministrazioni pubbliche (dal 2019)	0,00	0,00	0,00	0,00
E.3.02.01.01.003	Proventi da multe e sanzioni per violazioni delle norme urbanistiche a carico delle amministrazioni pubbliche (dal 2019)	0,00	0,00	0,00	0,00
E.3.02.01.01.004	Proventi da multe e sanzioni per violazioni delle norme del codice della strada a carico delle amministrazioni pubbliche (dal 2019)	0,00	0,00	0,00	0,00

**ELENCO DELLE PREVISIONI ANNUALI DI COMPETENZA E DI CASSA  
SECONDO LA STRUTTURA DEL PIANO DEI CONTI - ANNI 2020-2022**  
(Almeno al IV livello)

CODIFICA DEL PIANO DEI CONTI	DENOMINAZIONE VOCE del PIANO DEI CONTI	PREVISIONI 2020-2022			
		COMPETENZA 2020	CASSA 2020	Anno 2021	Anno 2022
E.3.02.01.01.999	Proventi da altre multe, ammende, sanzioni e oblazioni a carico delle amministrazioni pubbliche (dal 2019)	0,00	0,00	0,00	0,00
E.3.02.01.02.000	Proventi da risarcimento danni a carico delle amministrazioni pubbliche	0,00	0,00	0,00	0,00
E.3.02.01.02.001	Proventi da risarcimento danni a carico delle amministrazioni pubbliche	0,00	0,00	0,00	0,00
E.3.02.01.99.000	Altre entrate derivanti dall'attività di controllo e repressione di irregolarità e illeciti delle amministrazioni pubbliche n.a.c.	0,00	0,00	0,00	0,00
E.3.02.01.99.001	Altre entrate derivanti dall'attività di controllo e repressione di irregolarità e illeciti delle amministrazioni pubbliche n.a.c.	0,00	0,00	0,00	0,00
E.3.02.02.00.000	<b>Entrate da famiglie derivanti dall'attività di controllo e repressione delle irregolarità e degli illeciti</b>	<b>0,00</b>	<b>0,00</b>	<b>0,00</b>	<b>0,00</b>
E.3.02.02.01.000	Proventi da multe, ammende, sanzioni e oblazioni a carico delle famiglie	0,00	0,00	0,00	0,00
E.3.02.02.01.002	Proventi da multe e sanzioni per violazioni delle norme di polizia amministrativa a carico delle famiglie (dal 2019)	0,00	0,00	0,00	0,00
E.3.02.02.01.003	Proventi da multe e sanzioni per violazioni delle norme urbanistiche a carico delle famiglie (dal 2019)	0,00	0,00	0,00	0,00
E.3.02.02.01.004	Proventi da multe e sanzioni per violazioni delle norme del codice della strada a carico delle famiglie (dal 2019)	0,00	0,00	0,00	0,00
E.3.02.02.01.999	Proventi da altre multe, ammende, sanzioni e oblazioni a carico delle famiglie (dal 2019)	0,00	0,00	0,00	0,00
E.3.02.02.02.000	Proventi da risarcimento danni a carico delle famiglie	0,00	0,00	0,00	0,00
E.3.02.02.02.001	Proventi da risarcimento danni a carico delle famiglie	0,00	0,00	0,00	0,00
E.3.02.02.99.000	Altre entrate derivanti dall'attività di controllo e repressione di irregolarità e illeciti delle famiglie n.a.c.	0,00	0,00	0,00	0,00
E.3.02.02.99.001	Altre entrate derivanti dall'attività di controllo e repressione di irregolarità e illeciti delle famiglie n.a.c.	0,00	0,00	0,00	0,00
E.3.02.03.00.000	<b>Entrate da Imprese derivanti dall'attività di controllo e repressione delle irregolarità e degli illeciti</b>	<b>0,00</b>	<b>0,00</b>	<b>0,00</b>	<b>0,00</b>
E.3.02.03.01.000	Proventi da multe, ammende, sanzioni e oblazioni a carico delle imprese	0,00	0,00	0,00	0,00
E.3.02.03.01.002	Proventi da multe e sanzioni per violazioni delle norme di polizia amministrativa a carico delle imprese (dal 2019)	0,00	0,00	0,00	0,00
E.3.02.03.01.003	Proventi da multe e sanzioni per violazioni delle norme urbanistiche a carico delle imprese (dal 2019)	0,00	0,00	0,00	0,00
E.3.02.03.01.004	Proventi da multe e sanzioni per violazioni delle norme del codice della strada a carico delle imprese (dal 2019)	0,00	0,00	0,00	0,00
E.3.02.03.01.999	Proventi da altre multe, ammende, sanzioni e oblazioni a carico delle imprese (dal 2019)	0,00	0,00	0,00	0,00
E.3.02.03.02.000	Proventi da risarcimento danni a carico delle imprese	0,00	0,00	0,00	0,00
E.3.02.03.02.001	Proventi da risarcimento danni a carico delle imprese	0,00	0,00	0,00	0,00
E.3.02.03.99.000	Altre entrate derivanti dall'attività di controllo e repressione delle irregolarità e degli illeciti delle imprese n.a.c.	0,00	0,00	0,00	0,00
E.3.02.03.99.001	Altre entrate derivanti dall'attività di controllo e repressione delle irregolarità e degli illeciti delle imprese n.a.c.	0,00	0,00	0,00	0,00
E.3.02.04.00.000	<b>Entrate da Istituzioni Sociali Private derivanti dall'attività di controllo e repressione delle irregolarità e degli illeciti</b>	<b>0,00</b>	<b>0,00</b>	<b>0,00</b>	<b>0,00</b>



**ELENCO DELLE PREVISIONI ANNUALI DI COMPETENZA E DI CASSA  
SECONDO LA STRUTTURA DEL PIANO DEI CONTI - ANNI 2020-2022**  
(Almeno al IV livello)

CODIFICA DEL PIANO DEI CONTI	DENOMINAZIONE VOCE del PIANO DEI CONTI	PREVISIONI 2020-2022			
		COMPETENZA 2020	CASSA 2020	Anno 2021	Anno 2022
E.3.02.04.01.000	Proventi da multe, ammende, sanzioni e oblazioni a carico delle Istituzioni Sociali Private	0,00	0,00	0,00	0,00
E.3.02.04.01.002	Proventi da multe e sanzioni per violazioni delle norme di polizia amministrativa a carico delle Istituzioni Sociali Private (dal 2019)	0,00	0,00	0,00	0,00
E.3.02.04.01.003	Proventi da multe e sanzioni per violazioni delle norme urbanistiche a carico delle Istituzioni Sociali Private (dal 2019)	0,00	0,00	0,00	0,00
E.3.02.04.01.004	Proventi da multe e sanzioni per violazioni delle norme del codice della strada a carico delle Istituzioni Sociali Private (dal 2019)	0,00	0,00	0,00	0,00
E.3.02.04.01.999	Proventi da altre multe, ammende, sanzioni e oblazioni a carico delle Istituzioni Sociali Private (dal 2019)	0,00	0,00	0,00	0,00
E.3.02.04.02.000	Proventi da risarcimento danni a carico delle Istituzioni Sociali Private	0,00	0,00	0,00	0,00
E.3.02.04.02.001	Proventi da risarcimento danni a carico delle Istituzioni Sociali Private	0,00	0,00	0,00	0,00
E.3.02.04.99.000	Altre entrate derivanti dall'attività di controllo e repressione delle irregolarità e degli illeciti delle Istituzioni Sociali Private n.a.c.	0,00	0,00	0,00	0,00
E.3.02.04.99.001	Altre entrate derivanti dall'attività di controllo e repressione delle irregolarità e degli illeciti delle Istituzioni Sociali Private n.a.c.	0,00	0,00	0,00	0,00
E.3.03.00.00.000	<b>Interessi attivi</b>	<b>300,00</b>	<b>300,00</b>	<b>300,00</b>	<b>300,00</b>
E.3.03.01.00.000	<b>Interessi attivi da titoli o finanziamenti a breve termine</b>	<b>0,00</b>	<b>0,00</b>	<b>0,00</b>	<b>0,00</b>
E.3.03.01.01.000	Interessi attivi da titoli obbligazionari a breve termine	0,00	0,00	0,00	0,00
E.3.03.01.01.001	Interessi attivi da titoli obbligazionari a breve termine emessi da Amministrazioni Centrali	0,00	0,00	0,00	0,00
E.3.03.01.01.002	Interessi attivi da titoli obbligazionari a breve termine emessi da Amministrazioni locali	0,00	0,00	0,00	0,00
E.3.03.01.01.003	Interessi attivi da titoli obbligazionari a breve termine emessi da altri soggetti residenti	0,00	0,00	0,00	0,00
E.3.03.01.01.004	Interessi attivi da titoli obbligazionari a breve termine emessi da soggetti non residenti	0,00	0,00	0,00	0,00
E.3.03.01.02.000	Interessi attivi da finanziamenti a breve termine	0,00	0,00	0,00	0,00
E.3.03.01.02.001	Interessi attivi da finanziamenti a breve termine concessi a Amministrazioni Centrali	0,00	0,00	0,00	0,00
E.3.03.01.02.002	Interessi attivi da finanziamenti a breve termine concessi a Amministrazioni locali	0,00	0,00	0,00	0,00
E.3.03.01.02.003	Interessi attivi da finanziamenti a breve termine concessi a Enti di previdenza	0,00	0,00	0,00	0,00
E.3.03.01.02.004	Interessi attivi da finanziamenti a breve termine concessi a imprese controllate	0,00	0,00	0,00	0,00
E.3.03.01.02.005	Interessi attivi da finanziamenti a breve termine concessi a altre imprese partecipate	0,00	0,00	0,00	0,00
E.3.03.01.02.006	Interessi attivi da finanziamenti a breve termine concessi a altre imprese	0,00	0,00	0,00	0,00
E.3.03.01.02.999	Interessi attivi da finanziamenti a breve termine concessi a altri soggetti	0,00	0,00	0,00	0,00
E.3.03.02.00.000	<b>Interessi attivi da titoli o finanziamenti a medio - lungo termine</b>	<b>0,00</b>	<b>0,00</b>	<b>0,00</b>	<b>0,00</b>
E.3.03.02.01.000	Interessi attivi da titoli obbligazionari a medio - lungo termine	0,00	0,00	0,00	0,00
E.3.03.02.01.001	Interessi attivi da titoli obbligazionari a medio - lungo termine emessi da Amministrazioni Centrali	0,00	0,00	0,00	0,00
E.3.03.02.01.002	Interessi attivi da titoli obbligazionari a medio - lungo termine emessi da Amministrazioni Locali	0,00	0,00	0,00	0,00

**ELENCO DELLE PREVISIONI ANNUALI DI COMPETENZA E DI CASSA  
SECONDO LA STRUTTURA DEL PIANO DEI CONTI - ANNI 2020-2022**  
(Almeno al IV livello)

CODIFICA DEL PIANO DEI CONTI	DENOMINAZIONE VOCE del PIANO DEI CONTI	PREVISIONI 2020-2022			
		COMPETENZA 2020	CASSA 2020	Anno 2021	Anno 2022
E.3.03.02.01.003	Interessi attivi da titoli obbligazionari a medio - lungo termine emessi da altri soggetti residenti	0,00	0,00	0,00	0,00
E.3.03.02.01.004	Interessi attivi da titoli obbligazionari a medio - lungo termine emessi da soggetti non residenti	0,00	0,00	0,00	0,00
E.3.03.02.02.000	Interessi attivi da mutui e altri finanziamenti a medio lungo termine	0,00	0,00	0,00	0,00
E.3.03.02.02.001	Interessi attivi da finanziamenti a medio lungo termine concessi a Amministrazioni Centrali	0,00	0,00	0,00	0,00
E.3.03.02.02.002	Interessi attivi da finanziamenti a medio lungo termine concessi a Amministrazioni Locali	0,00	0,00	0,00	0,00
E.3.03.02.02.003	Interessi attivi da finanziamenti a medio lungo termine concessi a Enti previdenziali	0,00	0,00	0,00	0,00
E.3.03.02.02.004	Interessi attivi da finanziamenti a medio lungo termine concessi a imprese controllate	0,00	0,00	0,00	0,00
E.3.03.02.02.005	Interessi attivi da finanziamenti a medio lungo termine concessi a altre imprese partecipate	0,00	0,00	0,00	0,00
E.3.03.02.02.006	Interessi attivi da finanziamenti a medio lungo termine concessi a altre imprese	0,00	0,00	0,00	0,00
E.3.03.02.02.999	Interessi attivi da finanziamenti a medio lungo termine concessi a altri soggetti	0,00	0,00	0,00	0,00
E.3.03.03.00.000	<b>Altri interessi attivi</b>	<b>300,00</b>	<b>300,00</b>	<b>300,00</b>	<b>300,00</b>
E.3.03.03.01.000	Interessi attivi da derivati	0,00	0,00	0,00	0,00
E.3.03.03.01.001	Flussi periodici netti in entrata	0,00	0,00	0,00	0,00
E.3.03.03.01.002	Entrate per chiusura anticipata di operazioni in essere	0,00	0,00	0,00	0,00
E.3.03.03.02.000	Interessi attivi di mora	0,00	0,00	0,00	0,00
E.3.03.03.02.001	Interessi attivi di mora da Amministrazioni Centrali	0,00	0,00	0,00	0,00
E.3.03.03.02.002	Interessi attivi di mora da Amministrazioni Locali	0,00	0,00	0,00	0,00
E.3.03.03.02.003	Interessi attivi di mora da Enti previdenziali	0,00	0,00	0,00	0,00
E.3.03.03.02.999	Interessi attivi di mora da altri soggetti	0,00	0,00	0,00	0,00
E.3.03.03.03.000	Interessi attivi da conti della tesoreria dello Stato o di altre Amministrazioni pubbliche	0,00	0,00	0,00	0,00
E.3.03.03.03.001	Interessi attivi da conti della tesoreria dello Stato o di altre Amministrazioni pubbliche	0,00	0,00	0,00	0,00
E.3.03.03.04.000	Interessi attivi da depositi bancari o postali	300,00	300,00	300,00	300,00
E.3.03.03.04.001	Interessi attivi da depositi bancari o postali	300,00	300,00	300,00	300,00
E.3.03.03.99.000	Altri interessi attivi diversi	0,00	0,00	0,00	0,00
E.3.03.03.99.001	Altri interessi attivi da Amministrazioni Centrali	0,00	0,00	0,00	0,00
E.3.03.03.99.002	Altri interessi attivi da Amministrazioni Locali	0,00	0,00	0,00	0,00
E.3.03.03.99.003	Altri interessi attivi da Enti previdenziali	0,00	0,00	0,00	0,00
E.3.03.03.99.999	Altri interessi attivi da altri soggetti	0,00	0,00	0,00	0,00
E.3.04.00.00.000	<b>Altre entrate da redditi da capitale</b>	<b>0,00</b>	<b>0,00</b>	<b>0,00</b>	<b>0,00</b>
E.3.04.01.00.000	<b>Rendimenti da fondi comuni di investimento</b>	<b>0,00</b>	<b>0,00</b>	<b>0,00</b>	<b>0,00</b>
E.3.04.01.01.000	Rendimenti da fondi immobiliari	0,00	0,00	0,00	0,00
E.3.04.01.01.001	Rendimenti da fondi immobiliari	0,00	0,00	0,00	0,00
E.3.04.01.02.000	Rendimenti da altri fondi comuni di investimento	0,00	0,00	0,00	0,00
E.3.04.01.02.999	Rendimenti da altri fondi comuni di investimento	0,00	0,00	0,00	0,00
E.3.04.02.00.000	<b>Entrate derivanti dalla distribuzione di dividendi</b>	<b>0,00</b>	<b>0,00</b>	<b>0,00</b>	<b>0,00</b>
E.3.04.02.01.000	Entrate derivanti dalla distribuzione di dividendi da imprese incluse nelle Amministrazioni Centrali	0,00	0,00	0,00	0,00

**ELENCO DELLE PREVISIONI ANNUALI DI COMPETENZA E DI CASSA  
SECONDO LA STRUTTURA DEL PIANO DEI CONTI - ANNI 2020-2022**  
(Almeno al IV livello)

CODIFICA DEL PIANO DEI CONTI	DENOMINAZIONE VOCE del PIANO DEI CONTI	PREVISIONI 2020-2022			
		COMPETENZA 2020	CASSA 2020	Anno 2021	Anno 2022
E.3.04.02.01.001	Entrate derivanti dalla distribuzione di dividendi da imprese controllate incluse nelle Amministrazioni Centrali	0,00	0,00	0,00	0,00
E.3.04.02.01.002	Entrate derivanti dalla distribuzione di dividendi da altre imprese partecipate incluse nelle Amministrazioni Centrali	0,00	0,00	0,00	0,00
E.3.04.02.01.003	Entrate derivanti dalla distribuzione di dividendi da altre imprese incluse nelle Amministrazioni Centrali	0,00	0,00	0,00	0,00
E.3.04.02.02.000	Entrate derivanti dalla distribuzione di dividendi da imprese incluse nelle Amministrazioni Locali	0,00	0,00	0,00	0,00
E.3.04.02.02.001	Entrate derivanti dalla distribuzione di dividendi da imprese controllate incluse nelle Amministrazioni Locali	0,00	0,00	0,00	0,00
E.3.04.02.02.002	Entrate derivanti dalla distribuzione di dividendi da altre imprese partecipate incluse nelle Amministrazioni Locali	0,00	0,00	0,00	0,00
E.3.04.02.02.003	Entrate derivanti dalla distribuzione di dividendi da altre imprese incluse nelle Amministrazioni Locali	0,00	0,00	0,00	0,00
E.3.04.02.03.000	Entrate derivanti dalla distribuzione di dividendi da altre imprese	0,00	0,00	0,00	0,00
E.3.04.02.03.001	Entrate derivanti dalla distribuzione di dividendi da imprese controllate non incluse in amministrazioni pubbliche	0,00	0,00	0,00	0,00
E.3.04.02.03.002	Entrate derivanti dalla distribuzione di dividendi da altre imprese partecipate non incluse in amministrazioni pubbliche	0,00	0,00	0,00	0,00
E.3.04.02.03.999	Entrate derivanti dalla distribuzione di dividendi da altre imprese non incluse in amministrazioni pubbliche	0,00	0,00	0,00	0,00
E.3.04.03.00.000	<b>Entrate derivanti dalla distribuzione di utili e avanzi</b>	<b>0,00</b>	<b>0,00</b>	<b>0,00</b>	<b>0,00</b>
E.3.04.03.01.000	Entrate derivanti dalla distribuzione di utili e avanzi	0,00	0,00	0,00	0,00
E.3.04.03.01.001	Entrate derivanti dalla distribuzione di utili e avanzi	0,00	0,00	0,00	0,00
E.3.04.99.00.000	<b>Altre entrate da redditi da capitale</b>	<b>0,00</b>	<b>0,00</b>	<b>0,00</b>	<b>0,00</b>
E.3.04.99.01.000	Proventi finanziari derivanti dalla estinzione anticipata di prestiti	0,00	0,00	0,00	0,00
E.3.04.99.01.001	Proventi finanziari derivanti dalla estinzione anticipata di prestiti	0,00	0,00	0,00	0,00
E.3.04.99.99.000	Altre entrate da redditi da capitale n.a.c.	0,00	0,00	0,00	0,00
E.3.04.99.99.999	Altre entrate da redditi da capitale n.a.c.	0,00	0,00	0,00	0,00
E.3.05.00.00.000	<b>Rimborsi e altre entrate correnti</b>	<b>1.000,00</b>	<b>1.000,00</b>	<b>1.000,00</b>	<b>1.000,00</b>
E.3.05.01.00.000	<b>Indennizzi di assicurazione</b>	<b>0,00</b>	<b>0,00</b>	<b>0,00</b>	<b>0,00</b>
E.3.05.01.01.000	Indennizzi di assicurazione contro i danni	0,00	0,00	0,00	0,00
E.3.05.01.01.001	Indennizzi di assicurazione su beni immobili	0,00	0,00	0,00	0,00
E.3.05.01.01.002	Indennizzi di assicurazione su beni mobili	0,00	0,00	0,00	0,00
E.3.05.01.01.999	Altri indennizzi di assicurazione contro i danni	0,00	0,00	0,00	0,00
E.3.05.01.99.000	Altri indennizzi di assicurazione n.a.c.	0,00	0,00	0,00	0,00
E.3.05.01.99.999	Altri indennizzi di assicurazione n.a.c.	0,00	0,00	0,00	0,00
E.3.05.02.00.000	<b>Rimborsi in entrata</b>	<b>1.000,00</b>	<b>1.000,00</b>	<b>1.000,00</b>	<b>1.000,00</b>
E.3.05.02.01.000	Rimborsi ricevuti per spese di personale (comando, distacco, fuori ruolo, convenzioni, ecc...)	0,00	0,00	0,00	0,00
E.3.05.02.01.001	Rimborsi ricevuti per spese di personale (comando, distacco, fuori ruolo, convenzioni, ecc...)	0,00	0,00	0,00	0,00
E.3.05.02.02.000	Entrate per rimborsi di imposte	0,00	0,00	0,00	0,00
E.3.05.02.02.001	Entrate per rimborsi di imposte indirette	0,00	0,00	0,00	0,00
E.3.05.02.02.002	Entrate da rimborsi di IVA a credito	0,00	0,00	0,00	0,00
E.3.05.02.02.003	Entrate da rimborsi di imposte dirette	0,00	0,00	0,00	0,00

**ELENCO DELLE PREVISIONI ANNUALI DI COMPETENZA E DI CASSA  
SECONDO LA STRUTTURA DEL PIANO DEI CONTI - ANNI 2020-2022**  
(Almeno al IV livello)

CODIFICA DEL PIANO DEI CONTI	DENOMINAZIONE VOCE del PIANO DEI CONTI	PREVISIONI 2020-2022			
		COMPETENZA 2020	CASSA 2020	Anno 2021	Anno 2022
<b>E.3.05.02.03.000</b>	Entrate da rimborsi, recuperi e restituzioni di somme non dovute o incassate in eccesso	1.000,00	1.000,00	1.000,00	1.000,00
<b>E.3.05.02.03.001</b>	Entrate da rimborsi, recuperi e restituzioni di somme non dovute o incassate in eccesso da Amministrazioni Centrali	0,00	0,00	0,00	0,00
<b>E.3.05.02.03.002</b>	Entrate da rimborsi, recuperi e restituzioni di somme non dovute o incassate in eccesso da Amministrazioni Locali	0,00	0,00	0,00	0,00
<b>E.3.05.02.03.003</b>	Entrate da rimborsi, recuperi e restituzioni di somme non dovute o incassate in eccesso da Enti Previdenziali	0,00	0,00	0,00	0,00
<b>E.3.05.02.03.004</b>	Entrate da rimborsi, recuperi e restituzioni di somme non dovute o incassate in eccesso da Famiglie	0,00	0,00	0,00	0,00
<b>E.3.05.02.03.005</b>	Entrate da rimborsi, recuperi e restituzioni di somme non dovute o incassate in eccesso da Imprese	0,00	0,00	0,00	0,00
<b>E.3.05.02.03.006</b>	Entrate da rimborsi, recuperi e restituzioni di somme non dovute o incassate in eccesso da ISP	0,00	0,00	0,00	0,00
<b>E.3.05.02.03.007</b>	Entrate derivanti dal divieto di cumulo	0,00	0,00	0,00	0,00
<b>E.3.05.02.03.008</b>	Entrate da rimborsi, recuperi e restituzioni di somme non dovute o incassate in eccesso dal Resto del mondo	0,00	0,00	0,00	0,00
<b>E.3.05.02.04.000</b>	Incassi per azioni di rivalsa nei confronti di terzi	0,00	0,00	0,00	0,00
<b>E.3.05.02.04.001</b>	Incassi per azioni di regresso nei confronti di terzi	0,00	0,00	0,00	0,00
<b>E.3.05.02.04.002</b>	Incassi per azioni di surroga nei confronti di terzi	0,00	0,00	0,00	0,00
<b>E.3.05.99.00.000</b>	<b>Altre entrate correnti n.a.c.</b>	<b>0,00</b>	<b>0,00</b>	<b>0,00</b>	<b>0,00</b>
<b>E.3.05.99.02.000</b>	Fondi incentivanti il personale (art. 113 del d.lgs. 50/2016) (dal 2020)	0,00	0,00	0,00	0,00
<b>E.3.05.99.02.001</b>	Fondi incentivanti il personale (art. 113 del d.lgs. 50/2016) (dal 2020)	0,00	0,00	0,00	0,00
<b>E.3.05.99.03.000</b>	Entrate per sterilizzazione Inversione contabile IVA (reverse charge)	0,00	0,00	0,00	0,00
<b>E.3.05.99.03.001</b>	Entrate per sterilizzazione Inversione contabile IVA (reverse charge)	0,00	0,00	0,00	0,00
<b>E.3.05.99.99.000</b>	Altre entrate correnti n.a.c.	0,00	0,00	0,00	0,00
<b>E.3.05.99.99.999</b>	Altre entrate correnti n.a.c.	0,00	0,00	0,00	0,00
<b>E.4.00.00.00.000</b>	<b>Entrate in conto capitale</b>	<b>0,00</b>	<b>0,00</b>	<b>0,00</b>	<b>0,00</b>
<b>E.4.01.00.00.000</b>	<b>Tributi in conto capitale</b>	<b>0,00</b>	<b>0,00</b>	<b>0,00</b>	<b>0,00</b>
<b>E.4.01.01.00.000</b>	<b>Imposte da sanatorie e condoni</b>	<b>0,00</b>	<b>0,00</b>	<b>0,00</b>	<b>0,00</b>
<b>E.4.01.01.01.000</b>	Condoni edilizi e sanatoria opere edilizie abusive	0,00	0,00	0,00	0,00
<b>E.4.01.01.01.001</b>	Condoni edilizi e sanatoria opere edilizie abusive	0,00	0,00	0,00	0,00
<b>E.4.01.01.99.000</b>	Altre imposte in conto capitale relative a condoni e sanatorie n.a.c.	0,00	0,00	0,00	0,00
<b>E.4.01.01.99.999</b>	Altre imposte in conto capitale relative a condoni e sanatorie n.a.c.	0,00	0,00	0,00	0,00
<b>E.4.01.02.00.000</b>	<b>Altre imposte in conto capitale</b>	<b>0,00</b>	<b>0,00</b>	<b>0,00</b>	<b>0,00</b>
<b>E.4.01.02.99.000</b>	Altre imposte in conto capitale n.a.c.	0,00	0,00	0,00	0,00
<b>E.4.01.02.99.999</b>	Altre imposte in conto capitale n.a.c.	0,00	0,00	0,00	0,00
<b>E.4.02.00.00.000</b>	<b>Contributi agli investimenti</b>	<b>0,00</b>	<b>0,00</b>	<b>0,00</b>	<b>0,00</b>
<b>E.4.02.01.00.000</b>	<b>Contributi agli investimenti da amministrazioni pubbliche</b>	<b>0,00</b>	<b>0,00</b>	<b>0,00</b>	<b>0,00</b>
<b>E.4.02.01.01.000</b>	Contributi agli investimenti da Amministrazioni Centrali	0,00	0,00	0,00	0,00
<b>E.4.02.01.01.001</b>	Contributi agli investimenti da Ministeri	0,00	0,00	0,00	0,00
<b>E.4.02.01.01.002</b>	Contributi agli investimenti da Ministero dell'Istruzione - Istituzioni Scolastiche	0,00	0,00	0,00	0,00
<b>E.4.02.01.01.003</b>	Contributi agli investimenti da Presidenza del Consiglio dei Ministri	0,00	0,00	0,00	0,00

**ELENCO DELLE PREVISIONI ANNUALI DI COMPETENZA E DI CASSA  
SECONDO LA STRUTTURA DEL PIANO DEI CONTI - ANNI 2020-2022**  
(Almeno al IV livello)

CODIFICA DEL PIANO DEI CONTI	DENOMINAZIONE VOCE del PIANO DEI CONTI	PREVISIONI 2020-2022			
		COMPETENZA 2020	CASSA 2020	Anno 2021	Anno 2022
E.4.02.01.01.004	Contributi agli investimenti da Organi Costituzionali e di rilievo costituzionale	0,00	0,00	0,00	0,00
E.4.02.01.01.005	Contributi agli investimenti da Agenzie Fiscali	0,00	0,00	0,00	0,00
E.4.02.01.01.006	Contributi agli investimenti da enti di regolazione dell'attività economica	0,00	0,00	0,00	0,00
E.4.02.01.01.007	Contributi agli investimenti da Gruppo Equitalia	0,00	0,00	0,00	0,00
E.4.02.01.01.008	Contributi agli investimenti da Anas S.p.A.	0,00	0,00	0,00	0,00
E.4.02.01.01.009	Contributi agli investimenti da altri enti centrali produttori di servizi economici	0,00	0,00	0,00	0,00
E.4.02.01.01.010	Contributi agli investimenti da autorità amministrative indipendenti	0,00	0,00	0,00	0,00
E.4.02.01.01.011	Contributi agli investimenti da enti centrali a struttura associativa	0,00	0,00	0,00	0,00
E.4.02.01.01.012	Contributi agli investimenti da enti centrali produttori di servizi assistenziali, ricreativi e culturali	0,00	0,00	0,00	0,00
E.4.02.01.01.013	Contributi agli investimenti da enti e istituzioni centrali di ricerca e Istituti e stazioni sperimentali per la ricerca	0,00	0,00	0,00	0,00
E.4.02.01.01.014	Contributo agli investimenti da Ministeri - finanziamento degli investimenti sanitari ai sensi dell'articolo 20 della legge 67/1988	0,00	0,00	0,00	0,00
E.4.02.01.01.999	Contributi agli investimenti da altre Amministrazioni Centrali n.a.c.	0,00	0,00	0,00	0,00
E.4.02.01.02.000	Contributi agli investimenti da Amministrazioni Locali	0,00	0,00	0,00	0,00
E.4.02.01.02.001	Contributi agli investimenti da Regioni e province autonome	0,00	0,00	0,00	0,00
E.4.02.01.02.002	Contributi agli investimenti da Province	0,00	0,00	0,00	0,00
E.4.02.01.02.003	Contributi agli investimenti da Comuni	0,00	0,00	0,00	0,00
E.4.02.01.02.004	Contributi agli investimenti da Città metropolitane e Roma capitale	0,00	0,00	0,00	0,00
E.4.02.01.02.005	Contributi agli investimenti da Unioni di Comuni	0,00	0,00	0,00	0,00
E.4.02.01.02.006	Contributi agli investimenti da Comunità Montane	0,00	0,00	0,00	0,00
E.4.02.01.02.007	Contributi agli investimenti da Camere di Commercio	0,00	0,00	0,00	0,00
E.4.02.01.02.008	Contributi agli investimenti da Università	0,00	0,00	0,00	0,00
E.4.02.01.02.009	Contributi agli investimenti da Parchi nazionali e consorzi ed enti autonomi gestori di parchi e aree naturali protette	0,00	0,00	0,00	0,00
E.4.02.01.02.010	Contributi agli investimenti da Autorità Portuali	0,00	0,00	0,00	0,00
E.4.02.01.02.011	Contributi agli investimenti da Aziende sanitarie locali	0,00	0,00	0,00	0,00
E.4.02.01.02.012	Contributi agli investimenti da Aziende ospedaliere e Aziende ospedaliere universitarie integrate con il SSN	0,00	0,00	0,00	0,00
E.4.02.01.02.013	Contributi agli investimenti da Policlinici	0,00	0,00	0,00	0,00
E.4.02.01.02.014	Contributi agli investimenti da Istituti di ricovero e cura a carattere scientifico pubblici	0,00	0,00	0,00	0,00
E.4.02.01.02.015	Contributi agli investimenti da altre Amministrazioni Locali produttrici di servizi sanitari	0,00	0,00	0,00	0,00
E.4.02.01.02.016	Contributi agli investimenti da Agenzie regionali per le erogazioni in agricoltura	0,00	0,00	0,00	0,00
E.4.02.01.02.017	Contributi agli investimenti da altri enti e agenzie regionali e sub regionali	0,00	0,00	0,00	0,00
E.4.02.01.02.018	Contributi agli investimenti da Consorzi di enti locali	0,00	0,00	0,00	0,00
E.4.02.01.02.019	Contributi agli investimenti da Fondazioni e istituzioni liriche locali e da teatri stabili di iniziativa pubblica	0,00	0,00	0,00	0,00
E.4.02.01.02.999	Contributi agli investimenti da altre Amministrazioni Locali n.a.c.	0,00	0,00	0,00	0,00
E.4.02.01.03.000	Contributi agli investimenti da Enti di Previdenza	0,00	0,00	0,00	0,00
E.4.02.01.03.001	Contributi agli investimenti da INPS	0,00	0,00	0,00	0,00

**ELENCO DELLE PREVISIONI ANNUALI DI COMPETENZA E DI CASSA  
SECONDO LA STRUTTURA DEL PIANO DEI CONTI - ANNI 2020-2022**  
(Almeno al IV livello)

CODIFICA DEL PIANO DEI CONTI	DENOMINAZIONE VOCE del PIANO DEI CONTI	PREVISIONI 2020-2022			
		COMPETENZA 2020	CASSA 2020	Anno 2021	Anno 2022
E.4.02.01.03.002	Contributi agli investimenti da INAIL	0,00	0,00	0,00	0,00
E.4.02.01.03.999	Contributi agli investimenti da altri Enti di Previdenza n.a.c.	0,00	0,00	0,00	0,00
E.4.02.01.04.000	Contributi agli investimenti interni da organismi interni e/o unità locali della amministrazione	0,00	0,00	0,00	0,00
E.4.02.01.04.001	Contributi agli investimenti interni da organismi interni e/o unità locali della amministrazione	0,00	0,00	0,00	0,00
E.4.02.02.00.000	<b>Contributi agli investimenti da Famiglie</b>	<b>0,00</b>	<b>0,00</b>	<b>0,00</b>	<b>0,00</b>
E.4.02.02.01.000	Contributi agli investimenti da Famiglie	0,00	0,00	0,00	0,00
E.4.02.02.01.001	Contributi agli investimenti da Famiglie	0,00	0,00	0,00	0,00
E.4.02.03.00.000	<b>Contributi agli investimenti da Imprese</b>	<b>0,00</b>	<b>0,00</b>	<b>0,00</b>	<b>0,00</b>
E.4.02.03.01.000	Contributi agli investimenti da imprese controllate	0,00	0,00	0,00	0,00
E.4.02.03.01.001	Contributi agli investimenti da imprese controllate	0,00	0,00	0,00	0,00
E.4.02.03.02.000	Contributi agli investimenti da altre imprese partecipate	0,00	0,00	0,00	0,00
E.4.02.03.02.001	Contributi agli investimenti da altre imprese partecipate	0,00	0,00	0,00	0,00
E.4.02.03.03.000	Contributi agli investimenti da altre Imprese	0,00	0,00	0,00	0,00
E.4.02.03.03.999	Contributi agli investimenti da altre Imprese	0,00	0,00	0,00	0,00
E.4.02.04.00.000	<b>Contributi agli investimenti da Istituzioni Sociali Private</b>	<b>0,00</b>	<b>0,00</b>	<b>0,00</b>	<b>0,00</b>
E.4.02.04.01.000	Contributi agli investimenti da Istituzioni Sociali Private	0,00	0,00	0,00	0,00
E.4.02.04.01.001	Contributi agli investimenti da Istituzioni Sociali Private	0,00	0,00	0,00	0,00
E.4.02.05.00.000	<b>Contributi agli investimenti dall'Unione Europea e dal Resto del Mondo</b>	<b>0,00</b>	<b>0,00</b>	<b>0,00</b>	<b>0,00</b>
E.4.02.05.01.000	Fondo europeo agricolo per lo sviluppo rurale (FEASR)	0,00	0,00	0,00	0,00
E.4.02.05.01.001	Fondo europeo agricolo per lo sviluppo rurale (FEASR)	0,00	0,00	0,00	0,00
E.4.02.05.02.000	Fondo europeo per la pesca (FEP)	0,00	0,00	0,00	0,00
E.4.02.05.02.001	Fondo europeo per la pesca (FEP)	0,00	0,00	0,00	0,00
E.4.02.05.03.000	Fondo europeo di sviluppo regionale (FESR)	0,00	0,00	0,00	0,00
E.4.02.05.03.001	Fondo europeo di sviluppo regionale (FESR)	0,00	0,00	0,00	0,00
E.4.02.05.04.000	Fondo Sociale Europeo (FSE)	0,00	0,00	0,00	0,00
E.4.02.05.04.001	Fondo Sociale Europeo (FSE)	0,00	0,00	0,00	0,00
E.4.02.05.05.000	Fondo Europeo Agricolo di Orientamento e di Garanzia	0,00	0,00	0,00	0,00
E.4.02.05.05.001	Fondo Europeo Agricolo di Orientamento e di Garanzia	0,00	0,00	0,00	0,00
E.4.02.05.06.000	Strumento finanziario di orientamento della pesca (SFOP)	0,00	0,00	0,00	0,00
E.4.02.05.06.001	Strumento finanziario di orientamento della pesca (SFOP)	0,00	0,00	0,00	0,00
E.4.02.05.07.000	Contributi agli investimenti dal Resto del Mondo	0,00	0,00	0,00	0,00
E.4.02.05.07.001	Contributi agli investimenti dal Resto del Mondo	0,00	0,00	0,00	0,00
E.4.02.05.99.000	Altri contributi agli investimenti dall'Unione Europea	0,00	0,00	0,00	0,00
E.4.02.05.99.999	Altri contributi agli investimenti dall'Unione Europea	0,00	0,00	0,00	0,00
E.4.02.06.00.000	<b>Contributi agli investimenti direttamente destinati al rimborso di prestiti da amministrazioni pubbliche</b>	<b>0,00</b>	<b>0,00</b>	<b>0,00</b>	<b>0,00</b>

**ELENCO DELLE PREVISIONI ANNUALI DI COMPETENZA E DI CASSA  
SECONDO LA STRUTTURA DEL PIANO DEI CONTI - ANNI 2020-2022**  
(Almeno al IV livello)

CODIFICA DEL PIANO DEI CONTI	DENOMINAZIONE VOCE del PIANO DEI CONTI	PREVISIONI 2020-2022			
		COMPETENZA 2020	CASSA 2020	Anno 2021	Anno 2022
E.4.02.06.01.000	Contributi agli investimenti direttamente destinati al rimborso di prestiti da Amministrazioni Centrali	0,00	0,00	0,00	0,00
E.4.02.06.01.001	Contributi agli investimenti direttamente destinati al rimborso di prestiti da Ministeri	0,00	0,00	0,00	0,00
E.4.02.06.01.002	Contributi agli investimenti direttamente destinati al rimborso di prestiti da Ministero dell'Istruzione - Istituzioni Scolastiche	0,00	0,00	0,00	0,00
E.4.02.06.01.003	Contributi agli investimenti direttamente destinati al rimborso di prestiti da Presidenza del Consiglio dei Ministri	0,00	0,00	0,00	0,00
E.4.02.06.01.004	Contributi agli investimenti direttamente destinati al rimborso di prestiti da Organi Costituzionali e di rilievo costituzionale	0,00	0,00	0,00	0,00
E.4.02.06.01.005	Contributi agli investimenti direttamente destinati al rimborso di prestiti da Agenzie Fiscali	0,00	0,00	0,00	0,00
E.4.02.06.01.006	Contributi agli investimenti direttamente destinati al rimborso di prestiti da enti di regolazione dell'attività economica	0,00	0,00	0,00	0,00
E.4.02.06.01.007	Contributi agli investimenti direttamente destinati al rimborso di prestiti da Gruppo Equitalia	0,00	0,00	0,00	0,00
E.4.02.06.01.008	Contributi agli investimenti direttamente destinati al rimborso di prestiti da Anas S.p.A.	0,00	0,00	0,00	0,00
E.4.02.06.01.009	Contributi agli investimenti direttamente destinati al rimborso di prestiti da altri enti centrali produttori di servizi economici	0,00	0,00	0,00	0,00
E.4.02.06.01.010	Contributi agli investimenti direttamente destinati al rimborso di prestiti da autorità amministrative indipendenti	0,00	0,00	0,00	0,00
E.4.02.06.01.011	Contributi agli investimenti direttamente destinati al rimborso di prestiti da enti centrali a struttura associativa	0,00	0,00	0,00	0,00
E.4.02.06.01.012	Contributi agli investimenti direttamente destinati al rimborso di prestiti da enti centrali produttori di servizi assistenziali, ricreativi e culturali	0,00	0,00	0,00	0,00
E.4.02.06.01.013	Contributi agli investimenti direttamente destinati al rimborso di prestiti da enti e istituzioni centrali di ricerca e Istituti e stazioni sperimentali per la ricerca	0,00	0,00	0,00	0,00
E.4.02.06.01.999	Contributi agli investimenti direttamente destinati al rimborso di prestiti da altre Amministrazioni Centrali n.a.c.	0,00	0,00	0,00	0,00
E.4.02.06.02.000	Contributi agli investimenti direttamente destinati al rimborso di prestiti da Amministrazioni Locali	0,00	0,00	0,00	0,00
E.4.02.06.02.001	Contributi agli investimenti direttamente destinati al rimborso di prestiti da Regioni e province autonome	0,00	0,00	0,00	0,00
E.4.02.06.02.002	Contributi agli investimenti direttamente destinati al rimborso di prestiti da Province	0,00	0,00	0,00	0,00
E.4.02.06.02.003	Contributi agli investimenti direttamente destinati al rimborso di prestiti da Comuni	0,00	0,00	0,00	0,00
E.4.02.06.02.004	Contributi agli investimenti direttamente destinati al rimborso di prestiti da Città metropolitane e Roma capitale	0,00	0,00	0,00	0,00
E.4.02.06.02.005	Contributi agli investimenti direttamente destinati al rimborso di prestiti da Unioni di Comuni	0,00	0,00	0,00	0,00
E.4.02.06.02.006	Contributi agli investimenti direttamente destinati al rimborso di prestiti da Comunità Montane	0,00	0,00	0,00	0,00
E.4.02.06.02.007	Contributi agli investimenti direttamente destinati al rimborso di prestiti da Camere di Commercio	0,00	0,00	0,00	0,00
E.4.02.06.02.008	Contributi agli investimenti direttamente destinati al rimborso di prestiti da Università	0,00	0,00	0,00	0,00
E.4.02.06.02.009	Contributi agli investimenti direttamente destinati al rimborso di prestiti da Parchi nazionali e consorzi ed enti autonomi gestori di parchi e aree naturali protette	0,00	0,00	0,00	0,00
E.4.02.06.02.010	Contributi agli investimenti direttamente destinati al rimborso di prestiti da Autorità Portuali	0,00	0,00	0,00	0,00
E.4.02.06.02.011	Contributi agli investimenti direttamente destinati al rimborso di prestiti da Aziende sanitarie locali	0,00	0,00	0,00	0,00

**ELENCO DELLE PREVISIONI ANNUALI DI COMPETENZA E DI CASSA  
SECONDO LA STRUTTURA DEL PIANO DEI CONTI - ANNI 2020-2022**  
(Almeno al IV livello)

CODIFICA DEL PIANO DEI CONTI	DENOMINAZIONE VOCE del PIANO DEI CONTI	PREVISIONI 2020-2022			
		COMPETENZA 2020	CASSA 2020	Anno 2021	Anno 2022
E.4.02.06.02.012	Contributi agli investimenti direttamente destinati al rimborso di prestiti da Aziende ospedaliere e Aziende ospedaliere universitarie integrate con il SSN	0,00	0,00	0,00	0,00
E.4.02.06.02.013	Contributi agli investimenti direttamente destinati al rimborso di prestiti da Policlinici	0,00	0,00	0,00	0,00
E.4.02.06.02.014	Contributi agli investimenti direttamente destinati al rimborso di prestiti da Istituti di ricovero e cura a carattere scientifico pubblici	0,00	0,00	0,00	0,00
E.4.02.06.02.015	Contributi agli investimenti direttamente destinati al rimborso di prestiti da altre Amministrazioni Locali produttrici di servizi sanitari	0,00	0,00	0,00	0,00
E.4.02.06.02.016	Contributi agli investimenti direttamente destinati al rimborso di prestiti da Agenzie regionali per le erogazioni in agricoltura	0,00	0,00	0,00	0,00
E.4.02.06.02.017	Contributi agli investimenti direttamente destinati al rimborso di prestiti da altri enti e agenzie regionali e sub regionali	0,00	0,00	0,00	0,00
E.4.02.06.02.018	Contributi agli investimenti direttamente destinati al rimborso di prestiti da Consorzi di enti locali	0,00	0,00	0,00	0,00
E.4.02.06.02.019	Contributi agli investimenti direttamente destinati al rimborso di prestiti da Fondazioni e istituzioni liriche locali e da teatri stabili di iniziativa pubblica	0,00	0,00	0,00	0,00
E.4.02.06.02.999	Contributi agli investimenti direttamente destinati al rimborso di prestiti da altre Amministrazioni Locali n.a.c.	0,00	0,00	0,00	0,00
E.4.02.06.03.000	Contributi agli investimenti direttamente destinati al rimborso di prestiti da Enti di Previdenza	0,00	0,00	0,00	0,00
E.4.02.06.03.001	Contributi agli investimenti direttamente destinati al rimborso di prestiti da INPS	0,00	0,00	0,00	0,00
E.4.02.06.03.002	Contributi agli investimenti direttamente destinati al rimborso di prestiti da INAIL	0,00	0,00	0,00	0,00
E.4.02.06.03.999	Contributi agli investimenti direttamente destinati al rimborso di prestiti da altri Enti di Previdenza n.a.c.	0,00	0,00	0,00	0,00
E.4.02.06.04.000	Contributi agli investimenti direttamente destinati al rimborso di prestiti da organismi interni e/o unità locali della amministrazione	0,00	0,00	0,00	0,00
E.4.02.06.04.001	Contributi agli investimenti direttamente destinati al rimborso di prestiti da organismi interni e/o unità locali della amministrazione	0,00	0,00	0,00	0,00
E.4.03.00.00.000	<b>Altri trasferimenti in conto capitale</b>	<b>0,00</b>	<b>0,00</b>	<b>0,00</b>	<b>0,00</b>
E.4.03.01.00.000	<b>Trasferimenti in conto capitale per assunzione di debiti dell'amministrazione da parte di amministrazioni pubbliche</b>	<b>0,00</b>	<b>0,00</b>	<b>0,00</b>	<b>0,00</b>
E.4.03.01.01.000	Trasferimenti in conto capitale per assunzione di debiti dell'amministrazione da parte di Amministrazioni Centrali	0,00	0,00	0,00	0,00
E.4.03.01.01.001	Trasferimenti in conto capitale per assunzione di debiti dell'amministrazione da parte di Ministeri	0,00	0,00	0,00	0,00
E.4.03.01.01.003	Trasferimenti in conto capitale per assunzione di debiti dell'amministrazione da parte di Presidenza del Consiglio dei Ministri	0,00	0,00	0,00	0,00
E.4.03.01.01.004	Trasferimenti in conto capitale per assunzione di debiti dell'amministrazione da parte di Organi Costituzionali e di rilievo costituzionale	0,00	0,00	0,00	0,00
E.4.03.01.01.005	Trasferimenti in conto capitale per assunzione di debiti dell'amministrazione da parte di Agenzie Fiscali	0,00	0,00	0,00	0,00
E.4.03.01.01.006	Trasferimenti in conto capitale per assunzione di debiti dell'amministrazione da parte di enti di regolazione dell'attività economica	0,00	0,00	0,00	0,00
E.4.03.01.01.007	Trasferimenti in conto capitale per assunzione di debiti dell'amministrazione da parte di Gruppo Equitalia	0,00	0,00	0,00	0,00



**ELENCO DELLE PREVISIONI ANNUALI DI COMPETENZA E DI CASSA  
SECONDO LA STRUTTURA DEL PIANO DEI CONTI - ANNI 2020-2022**  
(Almeno al IV livello)

CODIFICA DEL PIANO DEI CONTI	DENOMINAZIONE VOCE del PIANO DEI CONTI	PREVISIONI 2020-2022			
		COMPETENZA 2020	CASSA 2020	Anno 2021	Anno 2022
E.4.03.01.01.008	Trasferimenti in conto capitale per assunzione di debiti dell'amministrazione da parte di Anas S.p.A.	0,00	0,00	0,00	0,00
E.4.03.01.01.009	Trasferimenti in conto capitale per assunzione di debiti dell'amministrazione da parte di altri enti centrali produttori di servizi economici	0,00	0,00	0,00	0,00
E.4.03.01.01.010	Trasferimenti in conto capitale per assunzione di debiti dell'amministrazione da parte di autorità amministrative indipendenti	0,00	0,00	0,00	0,00
E.4.03.01.01.011	Trasferimenti in conto capitale per assunzione di debiti dell'amministrazione da parte di enti centrali a struttura associativa	0,00	0,00	0,00	0,00
E.4.03.01.01.012	Trasferimenti in conto capitale per assunzione di debiti dell'amministrazione da parte di enti centrali produttori di servizi assistenziali, ricreativi e culturali	0,00	0,00	0,00	0,00
E.4.03.01.01.013	Trasferimenti in conto capitale per assunzione di debiti dell'amministrazione da parte di enti e istituzioni centrali di ricerca e Istituti e stazioni sperimentali per la ricerca	0,00	0,00	0,00	0,00
E.4.03.01.01.999	Trasferimenti in conto capitale per assunzione di debiti dell'amministrazione da parte di altre Amministrazioni Centrali n.a.c.	0,00	0,00	0,00	0,00
E.4.03.01.02.000	Trasferimenti in conto capitale per assunzione di debiti dell'amministrazione da parte di Amministrazioni Locali	0,00	0,00	0,00	0,00
E.4.03.01.02.001	Trasferimenti in conto capitale per assunzione di debiti dell'amministrazione da parte di Regioni e province autonome	0,00	0,00	0,00	0,00
E.4.03.01.02.002	Trasferimenti in conto capitale per assunzione di debiti dell'amministrazione da parte di Province	0,00	0,00	0,00	0,00
E.4.03.01.02.003	Trasferimenti in conto capitale per assunzione di debiti dell'amministrazione da parte di Comuni	0,00	0,00	0,00	0,00
E.4.03.01.02.004	Trasferimenti in conto capitale per assunzione di debiti dell'amministrazione da parte di Città metropolitane e Roma capitale	0,00	0,00	0,00	0,00
E.4.03.01.02.005	Trasferimenti in conto capitale per assunzione di debiti dell'amministrazione da parte di Unioni di Comuni	0,00	0,00	0,00	0,00
E.4.03.01.02.006	Trasferimenti in conto capitale per assunzione di debiti dell'amministrazione da parte di Comunità Montane	0,00	0,00	0,00	0,00
E.4.03.01.02.007	Trasferimenti in conto capitale per assunzione di debiti dell'amministrazione da parte di Camere di Commercio	0,00	0,00	0,00	0,00
E.4.03.01.02.008	Trasferimenti in conto capitale per assunzione di debiti dell'amministrazione da parte di Università	0,00	0,00	0,00	0,00
E.4.03.01.02.009	Trasferimenti in conto capitale per assunzione di debiti dell'amministrazione da parte di Parchi nazionali e consorzi ed enti autonomi gestori di parchi e aree naturali protette	0,00	0,00	0,00	0,00
E.4.03.01.02.010	Trasferimenti in conto capitale per assunzione di debiti dell'amministrazione da parte di Autorità Portuali	0,00	0,00	0,00	0,00
E.4.03.01.02.011	Trasferimenti in conto capitale per assunzione di debiti dell'amministrazione da parte di Aziende sanitarie locali	0,00	0,00	0,00	0,00
E.4.03.01.02.012	Trasferimenti in conto capitale per assunzione di debiti dell'amministrazione da parte di Aziende ospedaliere e Aziende ospedaliere universitarie integrate con il SSN	0,00	0,00	0,00	0,00
E.4.03.01.02.013	Trasferimenti in conto capitale per assunzione di debiti dell'amministrazione da parte di Policlinici	0,00	0,00	0,00	0,00
E.4.03.01.02.014	Trasferimenti in conto capitale per assunzione di debiti dell'amministrazione da parte di Istituti di ricovero e cura a carattere scientifico pubblici	0,00	0,00	0,00	0,00
E.4.03.01.02.015	Trasferimenti in conto capitale per assunzione di debiti dell'amministrazione da parte di altre Amministrazioni Locali produttrici di servizi sanitari	0,00	0,00	0,00	0,00
E.4.03.01.02.016	Trasferimenti in conto capitale per assunzione di debiti dell'amministrazione da parte di Agenzie regionali per le erogazioni in agricoltura	0,00	0,00	0,00	0,00

**ELENCO DELLE PREVISIONI ANNUALI DI COMPETENZA E DI CASSA  
SECONDO LA STRUTTURA DEL PIANO DEI CONTI - ANNI 2020-2022**  
(Almeno al IV livello)

CODIFICA DEL PIANO DEI CONTI	DENOMINAZIONE VOCE del PIANO DEI CONTI	PREVISIONI 2020-2022			
		COMPETENZA 2020	CASSA 2020	Anno 2021	Anno 2022
E.4.03.01.02.017	Trasferimenti in conto capitale per assunzione di debiti dell'amministrazione da parte di altri enti e agenzie regionali e sub regionali	0,00	0,00	0,00	0,00
E.4.03.01.02.018	Trasferimenti in conto capitale per assunzione di debiti dell'amministrazione da parte di Consorzi di enti locali	0,00	0,00	0,00	0,00
E.4.03.01.02.019	Trasferimenti in conto capitale per assunzione di debiti dell'amministrazione da parte di Fondazioni e istituzioni liriche locali e a Teatri stabili di iniziativa pubblica	0,00	0,00	0,00	0,00
E.4.03.01.02.999	Trasferimenti in conto capitale per assunzione di debiti dell'amministrazione da parte di altre Amministrazioni Locali n.a.c.	0,00	0,00	0,00	0,00
E.4.03.01.03.000	Trasferimenti in conto capitale per assunzione di debiti dell'amministrazione da parte di Enti di Previdenza	0,00	0,00	0,00	0,00
E.4.03.01.03.001	Trasferimenti in conto capitale per assunzione di debiti dell'amministrazione da parte di INPS	0,00	0,00	0,00	0,00
E.4.03.01.03.002	Trasferimenti in conto capitale per assunzione di debiti dell'amministrazione da parte di INAIL	0,00	0,00	0,00	0,00
E.4.03.01.03.999	Trasferimenti in conto capitale per assunzione di debiti dell'amministrazione da parte di altri Enti di Previdenza n.a.c.	0,00	0,00	0,00	0,00
E.4.03.01.04.000	Trasferimenti in conto capitale per assunzione di debiti dell'amministrazione da parte di organismi interni e/o unità locali della amministrazione	0,00	0,00	0,00	0,00
E.4.03.01.04.001	Trasferimenti in conto capitale per assunzione di debiti dell'amministrazione da parte di organismi interni e/o unità locali della amministrazione	0,00	0,00	0,00	0,00
E.4.03.02.00.000	<b>Trasferimenti in conto capitale per assunzione di debiti dell'amministrazione da parte di Imprese</b>	<b>0,00</b>	<b>0,00</b>	<b>0,00</b>	<b>0,00</b>
E.4.03.02.01.000	Trasferimenti in conto capitale per assunzione di debiti dell'amministrazione da parte di imprese controllate	0,00	0,00	0,00	0,00
E.4.03.02.01.001	Trasferimenti in conto capitale per assunzione di debiti dell'amministrazione da parte di imprese controllate	0,00	0,00	0,00	0,00
E.4.03.02.02.000	Trasferimenti in conto capitale per assunzione di debiti dell'amministrazione da parte di altre imprese partecipate	0,00	0,00	0,00	0,00
E.4.03.02.02.001	Trasferimenti in conto capitale per assunzione di debiti dell'amministrazione da parte di altre imprese partecipate	0,00	0,00	0,00	0,00
E.4.03.02.99.000	Trasferimenti in conto capitale per assunzione di debiti dell'amministrazione da parte di altre Imprese	0,00	0,00	0,00	0,00
E.4.03.02.99.999	Trasferimenti in conto capitale per assunzione di debiti dell'amministrazione da parte di altre Imprese	0,00	0,00	0,00	0,00
E.4.03.03.00.000	<b>Trasferimenti in conto capitale per assunzione di debiti dell'amministrazione da parte dell'Unione Europea e del Resto del Mondo</b>	<b>0,00</b>	<b>0,00</b>	<b>0,00</b>	<b>0,00</b>
E.4.03.03.01.000	Trasferimenti in conto capitale per assunzione di debiti dell'amministrazione da parte dell'Unione Europea	0,00	0,00	0,00	0,00
E.4.03.03.01.001	Trasferimenti in conto capitale per assunzione di debiti dell'amministrazione da parte dell'Unione Europea	0,00	0,00	0,00	0,00
E.4.03.03.02.000	Trasferimenti in conto capitale per assunzione di debiti dell'amministrazione da parte del Resto del Mondo	0,00	0,00	0,00	0,00
E.4.03.03.02.001	Trasferimenti in conto capitale per assunzione di debiti dell'amministrazione da parte del Resto del Mondo	0,00	0,00	0,00	0,00

**ELENCO DELLE PREVISIONI ANNUALI DI COMPETENZA E DI CASSA  
SECONDO LA STRUTTURA DEL PIANO DEI CONTI - ANNI 2020-2022**  
(Almeno al IV livello)

CODIFICA DEL PIANO DEI CONTI	DENOMINAZIONE VOCE del PIANO DEI CONTI	PREVISIONI 2020-2022			
		COMPETENZA 2020	CASSA 2020	Anno 2021	Anno 2022
<b>E.4.03.04.00.000</b>	<b>Trasferimenti in conto capitale da parte di amministrazioni pubbliche per cancellazione di debiti dell'amministrazione</b>	0,00	0,00	0,00	0,00
<b>E.4.03.04.01.000</b>	Trasferimenti in conto capitale da parte di Amministrazioni Centrali per cancellazione di debiti dell'amministrazione	0,00	0,00	0,00	0,00
<b>E.4.03.04.01.001</b>	Trasferimenti in conto capitale da parte di Ministeri per cancellazione di debiti dell'amministrazione	0,00	0,00	0,00	0,00
<b>E.4.03.04.01.003</b>	Trasferimenti in conto capitale da parte di Presidenza del Consiglio dei Ministri per cancellazione di debiti dell'amministrazione	0,00	0,00	0,00	0,00
<b>E.4.03.04.01.004</b>	Trasferimenti in conto capitale da parte di Organi Costituzionali e di rilievo costituzionale per cancellazione di debiti dell'amministrazione	0,00	0,00	0,00	0,00
<b>E.4.03.04.01.005</b>	Trasferimenti in conto capitale da parte di Agenzie Fiscali per cancellazione di debiti dell'amministrazione	0,00	0,00	0,00	0,00
<b>E.4.03.04.01.006</b>	Trasferimenti in conto capitale da parte di enti di regolazione dell'attività economica per cancellazione di debiti dell'amministrazione	0,00	0,00	0,00	0,00
<b>E.4.03.04.01.007</b>	Trasferimenti in conto capitale da parte di Gruppo Equitalia per cancellazione di debiti dell'amministrazione	0,00	0,00	0,00	0,00
<b>E.4.03.04.01.008</b>	Trasferimenti in conto capitale da parte di Anas S.p.A. per cancellazione di debiti dell'amministrazione	0,00	0,00	0,00	0,00
<b>E.4.03.04.01.009</b>	Trasferimenti in conto capitale da parte di altri enti centrali produttori di servizi economici per cancellazione di debiti dell'amministrazione	0,00	0,00	0,00	0,00
<b>E.4.03.04.01.010</b>	Trasferimenti in conto capitale da parte di autorità amministrative indipendenti per cancellazione di debiti dell'amministrazione	0,00	0,00	0,00	0,00
<b>E.4.03.04.01.011</b>	Trasferimenti in conto capitale da parte di enti centrali a struttura associativa per cancellazione di debiti dell'amministrazione	0,00	0,00	0,00	0,00
<b>E.4.03.04.01.012</b>	Trasferimenti in conto capitale da parte di enti centrali produttori di servizi assistenziali, ricreativi e culturali per cancellazione di debiti dell'amministrazione	0,00	0,00	0,00	0,00
<b>E.4.03.04.01.013</b>	Trasferimenti in conto capitale da parte di enti e istituzioni centrali di ricerca e Istituti e stazioni sperimentali per la ricerca per cancellazione di debiti dell'amministrazione	0,00	0,00	0,00	0,00
<b>E.4.03.04.01.999</b>	Trasferimenti in conto capitale da parte di altre Amministrazioni Centrali n.a.c. per cancellazione di debiti dell'amministrazione	0,00	0,00	0,00	0,00
<b>E.4.03.04.02.000</b>	Trasferimenti in conto capitale da parte di Amministrazioni Locali per cancellazione di debiti dell'amministrazione	0,00	0,00	0,00	0,00
<b>E.4.03.04.02.001</b>	Trasferimenti in conto capitale da parte di Regioni e province autonome per cancellazione di debiti dell'amministrazione	0,00	0,00	0,00	0,00
<b>E.4.03.04.02.002</b>	Trasferimenti in conto capitale da parte di Province per cancellazione di debiti dell'amministrazione	0,00	0,00	0,00	0,00
<b>E.4.03.04.02.003</b>	Trasferimenti in conto capitale da parte di Comuni per cancellazione di debiti dell'amministrazione	0,00	0,00	0,00	0,00
<b>E.4.03.04.02.004</b>	Trasferimenti in conto capitale da parte di Città metropolitane e Roma capitale per cancellazione di debiti dell'amministrazione	0,00	0,00	0,00	0,00
<b>E.4.03.04.02.005</b>	Trasferimenti in conto capitale da parte di Unioni di Comuni per cancellazione di debiti dell'amministrazione	0,00	0,00	0,00	0,00
<b>E.4.03.04.02.006</b>	Trasferimenti in conto capitale da parte di Comunità Montane per cancellazione di debiti dell'amministrazione	0,00	0,00	0,00	0,00
<b>E.4.03.04.02.007</b>	Trasferimenti in conto capitale da parte di Camere di Commercio per cancellazione di debiti dell'amministrazione	0,00	0,00	0,00	0,00

**ELENCO DELLE PREVISIONI ANNUALI DI COMPETENZA E DI CASSA  
SECONDO LA STRUTTURA DEL PIANO DEI CONTI - ANNI 2020-2022**  
(Almeno al IV livello)

CODIFICA DEL PIANO DEI CONTI	DENOMINAZIONE VOCE del PIANO DEI CONTI	PREVISIONI 2020-2022			
		COMPETENZA 2020	CASSA 2020	Anno 2021	Anno 2022
E.4.03.04.02.008	Trasferimenti in conto capitale da parte di Università per cancellazione di debiti dell'amministrazione	0,00	0,00	0,00	0,00
E.4.03.04.02.009	Trasferimenti in conto capitale da parte di Parchi nazionali e consorzi ed enti autonomi gestori di parchi e aree naturali protette per cancellazione di debiti dell'amministrazione	0,00	0,00	0,00	0,00
E.4.03.04.02.010	Trasferimenti in conto capitale da parte di Autorità Portuali per cancellazione di debiti dell'amministrazione	0,00	0,00	0,00	0,00
E.4.03.04.02.011	Trasferimenti in conto capitale da parte di Aziende sanitarie locali per cancellazione di debiti dell'amministrazione	0,00	0,00	0,00	0,00
E.4.03.04.02.012	Trasferimenti in conto capitale da parte di Aziende ospedaliere e Aziende ospedaliere universitarie integrate con il SSN per cancellazione di debiti dell'amministrazione	0,00	0,00	0,00	0,00
E.4.03.04.02.013	Trasferimenti in conto capitale da parte di Policlinici per cancellazione di debiti dell'amministrazione	0,00	0,00	0,00	0,00
E.4.03.04.02.014	Trasferimenti in conto capitale da parte di Istituti di ricovero e cura a carattere scientifico pubblici per cancellazione di debiti dell'amministrazione	0,00	0,00	0,00	0,00
E.4.03.04.02.015	Trasferimenti in conto capitale da parte di altre Amministrazioni Locali produttrici di servizi sanitari per cancellazione di debiti dell'amministrazione	0,00	0,00	0,00	0,00
E.4.03.04.02.016	Trasferimenti in conto capitale da parte di Agenzie regionali per le erogazioni in agricoltura per cancellazione di debiti dell'amministrazione	0,00	0,00	0,00	0,00
E.4.03.04.02.017	Trasferimenti in conto capitale da parte di altri enti e agenzie regionali e sub regionali per cancellazione di debiti dell'amministrazione	0,00	0,00	0,00	0,00
E.4.03.04.02.018	Trasferimenti in conto capitale da parte di Consorzi di enti locali per cancellazione di debiti dell'amministrazione	0,00	0,00	0,00	0,00
E.4.03.04.02.019	Trasferimenti in conto capitale da parte di Fondazioni e istituzioni liriche locali e a Teatri stabili di iniziativa pubblica per cancellazione di debiti dell'amministrazione	0,00	0,00	0,00	0,00
E.4.03.04.02.999	Trasferimenti in conto capitale da parte di altre Amministrazioni Locali n.a.c. per cancellazione di debiti dell'amministrazione	0,00	0,00	0,00	0,00
E.4.03.04.03.000	Trasferimenti in conto capitale da parte di Enti di Previdenza per cancellazione di debiti dell'amministrazione	0,00	0,00	0,00	0,00
E.4.03.04.03.001	Trasferimenti in conto capitale da parte di INPS per cancellazione di debiti dell'amministrazione	0,00	0,00	0,00	0,00
E.4.03.04.03.002	Trasferimenti in conto capitale da parte di INAIL per cancellazione di debiti dell'amministrazione	0,00	0,00	0,00	0,00
E.4.03.04.03.999	Trasferimenti in conto capitale da parte di altri Enti di Previdenza n.a.c. per cancellazione di debiti dell'amministrazione	0,00	0,00	0,00	0,00
E.4.03.04.04.000	Trasferimenti in conto capitale da parte di organismi interni e/o unità locali della amministrazione per cancellazione di debiti dell'amministrazione	0,00	0,00	0,00	0,00
E.4.03.04.04.001	Trasferimenti in conto capitale da parte di organismi interni e/o unità locali della amministrazione per cancellazione di debiti dell'amministrazione	0,00	0,00	0,00	0,00
E.4.03.05.00.000	<b>Trasferimenti in conto capitale da parte di Imprese per cancellazione di debiti dell'amministrazione</b>	<b>0,00</b>	<b>0,00</b>	<b>0,00</b>	<b>0,00</b>
E.4.03.05.01.000	Trasferimenti in conto capitale da parte di imprese controllate per cancellazione di debiti dell'amministrazione	0,00	0,00	0,00	0,00
E.4.03.05.01.001	Trasferimenti in conto capitale da parte di imprese controllate per cancellazione di debiti dell'amministrazione	0,00	0,00	0,00	0,00
E.4.03.05.02.000	Trasferimenti in conto capitale da parte di altre imprese partecipate per cancellazione di debiti dell'amministrazione	0,00	0,00	0,00	0,00

**ELENCO DELLE PREVISIONI ANNUALI DI COMPETENZA E DI CASSA  
SECONDO LA STRUTTURA DEL PIANO DEI CONTI - ANNI 2020-2022**  
(Almeno al IV livello)

CODIFICA DEL PIANO DEI CONTI	DENOMINAZIONE VOCE del PIANO DEI CONTI	PREVISIONI 2020-2022			
		COMPETENZA 2020	CASSA 2020	Anno 2021	Anno 2022
E.4.03.05.02.001	Trasferimenti in conto capitale da parte di altre imprese partecipate per cancellazione di debiti dell'amministrazione	0,00	0,00	0,00	0,00
E.4.03.05.99.000	Trasferimenti in conto capitale da parte di altre Imprese per cancellazione di debiti dell'amministrazione	0,00	0,00	0,00	0,00
E.4.03.05.99.999	Trasferimenti in conto capitale da parte di altre Imprese per cancellazione di debiti dell'amministrazione	0,00	0,00	0,00	0,00
E.4.03.06.00.000	<b>Trasferimenti in conto capitale da parte dell'Unione Europea e Resto del Mondo per cancellazione di debiti dell'amministrazione</b>	<b>0,00</b>	<b>0,00</b>	<b>0,00</b>	<b>0,00</b>
E.4.03.06.01.000	Trasferimenti in conto capitale da parte dell'Unione Europea per cancellazione di debiti dell'amministrazione	0,00	0,00	0,00	0,00
E.4.03.06.01.001	Trasferimenti in conto capitale da parte dell'Unione Europea per cancellazione di debiti dell'amministrazione	0,00	0,00	0,00	0,00
E.4.03.06.02.000	Trasferimenti in conto capitale da parte del Resto del Mondo per cancellazione di debiti dell'amministrazione	0,00	0,00	0,00	0,00
E.4.03.06.02.001	Trasferimenti in conto capitale da parte del Resto del Mondo per cancellazione di debiti dell'amministrazione	0,00	0,00	0,00	0,00
E.4.03.07.00.000	<b>Trasferimenti in conto capitale per ripiano disavanzi pregressi da amministrazioni pubbliche</b>	<b>0,00</b>	<b>0,00</b>	<b>0,00</b>	<b>0,00</b>
E.4.03.07.01.000	Trasferimenti in conto capitale per ripiano disavanzi pregressi da Amministrazioni Centrali	0,00	0,00	0,00	0,00
E.4.03.07.01.001	Trasferimenti in conto capitale per ripiano disavanzi pregressi da Ministeri	0,00	0,00	0,00	0,00
E.4.03.07.01.003	Trasferimenti in conto capitale per ripiano disavanzi pregressi da Presidenza del Consiglio dei Ministri	0,00	0,00	0,00	0,00
E.4.03.07.01.004	Trasferimenti in conto capitale per ripiano disavanzi pregressi da Organi Costituzionali e di rilievo costituzionale	0,00	0,00	0,00	0,00
E.4.03.07.01.005	Trasferimenti in conto capitale per ripiano disavanzi pregressi da Agenzie Fiscali	0,00	0,00	0,00	0,00
E.4.03.07.01.006	Trasferimenti in conto capitale per ripiano disavanzi pregressi da enti di regolazione dell'attività economica	0,00	0,00	0,00	0,00
E.4.03.07.01.007	Trasferimenti in conto capitale per ripiano disavanzi pregressi da Gruppo Equitalia	0,00	0,00	0,00	0,00
E.4.03.07.01.008	Trasferimenti in conto capitale per ripiano disavanzi pregressi da Anas S.p.A.	0,00	0,00	0,00	0,00
E.4.03.07.01.009	Trasferimenti in conto capitale per ripiano disavanzi pregressi da altri enti centrali produttori di servizi economici	0,00	0,00	0,00	0,00
E.4.03.07.01.010	Trasferimenti in conto capitale per ripiano disavanzi pregressi da autorità amministrative indipendenti	0,00	0,00	0,00	0,00
E.4.03.07.01.011	Trasferimenti in conto capitale per ripiano disavanzi pregressi da enti centrali a struttura associativa	0,00	0,00	0,00	0,00
E.4.03.07.01.012	Trasferimenti in conto capitale per ripiano disavanzi pregressi da enti centrali produttori di servizi assistenziali, ricreativi e culturali	0,00	0,00	0,00	0,00
E.4.03.07.01.013	Trasferimenti in conto capitale per ripiano disavanzi pregressi da enti e istituzioni centrali di ricerca e Istituti e stazioni sperimentali per la ricerca	0,00	0,00	0,00	0,00
E.4.03.07.01.999	Trasferimenti in conto capitale per ripiano disavanzi pregressi da altre Amministrazioni Centrali n.a.c.	0,00	0,00	0,00	0,00
E.4.03.07.02.000	Trasferimenti in conto capitale per ripiano disavanzi pregressi da Amministrazioni Locali	0,00	0,00	0,00	0,00
E.4.03.07.02.001	Trasferimenti in conto capitale per ripiano disavanzi pregressi da Regioni e province autonome	0,00	0,00	0,00	0,00

**ELENCO DELLE PREVISIONI ANNUALI DI COMPETENZA E DI CASSA  
SECONDO LA STRUTTURA DEL PIANO DEI CONTI - ANNI 2020-2022**  
(Almeno al IV livello)

CODIFICA DEL PIANO DEI CONTI	DENOMINAZIONE VOCE del PIANO DEI CONTI	PREVISIONI 2020-2022			
		COMPETENZA 2020	CASSA 2020	Anno 2021	Anno 2022
E.4.03.07.02.002	Trasferimenti in conto capitale per ripiano disavanzi pregressi da Province	0,00	0,00	0,00	0,00
E.4.03.07.02.003	Trasferimenti in conto capitale per ripiano disavanzi pregressi da Comuni	0,00	0,00	0,00	0,00
E.4.03.07.02.004	Trasferimenti in conto capitale per ripiano disavanzi pregressi da Città metropolitane e Roma capitale	0,00	0,00	0,00	0,00
E.4.03.07.02.005	Trasferimenti in conto capitale per ripiano disavanzi pregressi da Unioni di Comuni	0,00	0,00	0,00	0,00
E.4.03.07.02.006	Trasferimenti in conto capitale per ripiano disavanzi pregressi da Comunità Montane	0,00	0,00	0,00	0,00
E.4.03.07.02.007	Trasferimenti in conto capitale per ripiano disavanzi pregressi da Camere di Commercio	0,00	0,00	0,00	0,00
E.4.03.07.02.008	Trasferimenti in conto capitale per ripiano disavanzi pregressi da Università	0,00	0,00	0,00	0,00
E.4.03.07.02.009	Trasferimenti in conto capitale per ripiano disavanzi pregressi da Parchi nazionali e consorzi ed enti autonomi gestori di parchi e aree naturali protette	0,00	0,00	0,00	0,00
E.4.03.07.02.010	Trasferimenti in conto capitale per ripiano disavanzi pregressi da Autorità Portuali	0,00	0,00	0,00	0,00
E.4.03.07.02.011	Trasferimenti in conto capitale per ripiano disavanzi pregressi da Aziende sanitarie locali	0,00	0,00	0,00	0,00
E.4.03.07.02.012	Trasferimenti in conto capitale per ripiano disavanzi pregressi da Aziende ospedaliere e Aziende ospedaliere universitarie integrate con il SSN	0,00	0,00	0,00	0,00
E.4.03.07.02.013	Trasferimenti in conto capitale per ripiano disavanzi pregressi da Policlinici	0,00	0,00	0,00	0,00
E.4.03.07.02.014	Trasferimenti in conto capitale per ripiano disavanzi pregressi da Istituti di ricovero e cura a carattere scientifico pubblici	0,00	0,00	0,00	0,00
E.4.03.07.02.015	Trasferimenti in conto capitale per ripiano disavanzi pregressi da altre Amministrazioni Locali produttrici di servizi sanitari	0,00	0,00	0,00	0,00
E.4.03.07.02.016	Trasferimenti in conto capitale per ripiano disavanzi pregressi da Agenzie regionali per le erogazioni in agricoltura	0,00	0,00	0,00	0,00
E.4.03.07.02.017	Trasferimenti in conto capitale per ripiano disavanzi pregressi da altri enti e agenzie regionali e sub regionali	0,00	0,00	0,00	0,00
E.4.03.07.02.018	Trasferimenti in conto capitale per ripiano disavanzi pregressi da Consorzi di enti locali	0,00	0,00	0,00	0,00
E.4.03.07.02.019	Trasferimenti in conto capitale per ripiano disavanzi pregressi da Fondazioni e istituzioni liriche locali e da teatri stabili di iniziativa pubblica	0,00	0,00	0,00	0,00
E.4.03.07.02.999	Trasferimenti in conto capitale per ripiano disavanzi pregressi da altre Amministrazioni Locali n.a.c.	0,00	0,00	0,00	0,00
E.4.03.07.03.000	Trasferimenti in conto capitale per ripiano disavanzi pregressi da Enti di Previdenza	0,00	0,00	0,00	0,00
E.4.03.07.03.001	Trasferimenti in conto capitale per ripiano disavanzi pregressi da INPS	0,00	0,00	0,00	0,00
E.4.03.07.03.002	Trasferimenti in conto capitale per ripiano disavanzi pregressi da INAIL	0,00	0,00	0,00	0,00
E.4.03.07.03.999	Trasferimenti in conto capitale per ripiano disavanzi pregressi da altri Enti di Previdenza n.a.c.	0,00	0,00	0,00	0,00
E.4.03.07.04.000	Trasferimenti in conto capitale per ripiano disavanzi pregressi da organismi interni e/o unità locali della amministrazione	0,00	0,00	0,00	0,00
E.4.03.07.04.001	Trasferimenti in conto capitale per ripiano disavanzi pregressi da organismi interni e/o unità locali della amministrazione	0,00	0,00	0,00	0,00
E.4.03.08.00.000	<b>Trasferimenti in conto capitale per ripiano disavanzi pregressi da Imprese</b>	<b>0,00</b>	<b>0,00</b>	<b>0,00</b>	<b>0,00</b>
E.4.03.08.01.000	Trasferimenti in conto capitale per ripiano disavanzi pregressi da imprese controllate	0,00	0,00	0,00	0,00

**ELENCO DELLE PREVISIONI ANNUALI DI COMPETENZA E DI CASSA  
SECONDO LA STRUTTURA DEL PIANO DEI CONTI - ANNI 2020-2022**  
(Almeno al IV livello)

CODIFICA DEL PIANO DEI CONTI	DENOMINAZIONE VOCE del PIANO DEI CONTI	PREVISIONI 2020-2022			
		COMPETENZA 2020	CASSA 2020	Anno 2021	Anno 2022
E.4.03.08.01.001	Trasferimenti in conto capitale per ripiano disavanzi pregressi da imprese controllate	0,00	0,00	0,00	0,00
E.4.03.08.02.000	Trasferimenti in conto capitale per ripiano disavanzi pregressi da altre imprese partecipate	0,00	0,00	0,00	0,00
E.4.03.08.02.001	Trasferimenti in conto capitale per ripiano disavanzi pregressi da altre imprese partecipate	0,00	0,00	0,00	0,00
E.4.03.08.99.000	Trasferimenti in conto capitale per ripiano disavanzi pregressi da altre Imprese	0,00	0,00	0,00	0,00
E.4.03.08.99.999	Trasferimenti in conto capitale per ripiano disavanzi pregressi da altre Imprese	0,00	0,00	0,00	0,00
E.4.03.09.00.000	<b>Trasferimenti in conto capitale per ripiano disavanzi pregressi dall'Unione Europea e dal Resto del Mondo</b>	<b>0,00</b>	<b>0,00</b>	<b>0,00</b>	<b>0,00</b>
E.4.03.09.01.000	Trasferimenti in conto capitale per ripiano disavanzi pregressi dall'Unione Europea	0,00	0,00	0,00	0,00
E.4.03.09.01.001	Trasferimenti in conto capitale per ripiano disavanzi pregressi dall'Unione Europea	0,00	0,00	0,00	0,00
E.4.03.09.02.000	Trasferimenti in conto capitale per ripiano disavanzi pregressi dal Resto del Mondo	0,00	0,00	0,00	0,00
E.4.03.09.02.001	Trasferimenti in conto capitale per ripiano disavanzi pregressi dal Resto del Mondo	0,00	0,00	0,00	0,00
E.4.03.10.00.000	<b>Altri trasferimenti in conto capitale da amministrazioni pubbliche</b>	<b>0,00</b>	<b>0,00</b>	<b>0,00</b>	<b>0,00</b>
E.4.03.10.01.000	Altri trasferimenti in conto capitale da Amministrazioni Centrali	0,00	0,00	0,00	0,00
E.4.03.10.01.001	Altri trasferimenti in conto capitale da Ministeri	0,00	0,00	0,00	0,00
E.4.03.10.01.003	Altri trasferimenti in conto capitale da Presidenza del Consiglio dei Ministri	0,00	0,00	0,00	0,00
E.4.03.10.01.004	Altri trasferimenti in conto capitale da Organi Costituzionali e di rilievo costituzionale	0,00	0,00	0,00	0,00
E.4.03.10.01.005	Altri trasferimenti in conto capitale da Agenzie Fiscali	0,00	0,00	0,00	0,00
E.4.03.10.01.006	Altri trasferimenti in conto capitale da enti di regolazione dell'attività economica	0,00	0,00	0,00	0,00
E.4.03.10.01.007	Altri trasferimenti in conto capitale da Gruppo Equitalia	0,00	0,00	0,00	0,00
E.4.03.10.01.008	Altri trasferimenti in conto capitale da Anas S.p.A.	0,00	0,00	0,00	0,00
E.4.03.10.01.009	Altri trasferimenti in conto capitale da altri enti centrali produttori di servizi economici	0,00	0,00	0,00	0,00
E.4.03.10.01.010	Altri trasferimenti in conto capitale da autorità amministrative indipendenti	0,00	0,00	0,00	0,00
E.4.03.10.01.011	Altri trasferimenti in conto capitale da enti centrali a struttura associativa	0,00	0,00	0,00	0,00
E.4.03.10.01.012	Altri trasferimenti in conto capitale da enti centrali produttori di servizi assistenziali, ricreativi e culturali	0,00	0,00	0,00	0,00
E.4.03.10.01.013	Altri trasferimenti in conto capitale da enti e istituzioni centrali di ricerca e Istituti e stazioni sperimentali per la ricerca	0,00	0,00	0,00	0,00
E.4.03.10.01.999	Altri trasferimenti in conto capitale da altre Amministrazioni Centrali n.a.c.	0,00	0,00	0,00	0,00
E.4.03.10.02.000	Altri trasferimenti in conto capitale da Amministrazioni Locali	0,00	0,00	0,00	0,00
E.4.03.10.02.001	Altri trasferimenti in conto capitale da Regioni e province autonome	0,00	0,00	0,00	0,00
E.4.03.10.02.002	Altri trasferimenti in conto capitale da Province	0,00	0,00	0,00	0,00
E.4.03.10.02.003	Altri trasferimenti in conto capitale da Comuni	0,00	0,00	0,00	0,00
E.4.03.10.02.004	Altri trasferimenti in conto capitale da Città metropolitane e Roma capitale	0,00	0,00	0,00	0,00

**ELENCO DELLE PREVISIONI ANNUALI DI COMPETENZA E DI CASSA  
SECONDO LA STRUTTURA DEL PIANO DEI CONTI - ANNI 2020-2022**  
(Almeno al IV livello)

CODIFICA DEL PIANO DEI CONTI	DENOMINAZIONE VOCE del PIANO DEI CONTI	PREVISIONI 2020-2022			
		COMPETENZA 2020	CASSA 2020	Anno 2021	Anno 2022
E.4.03.10.02.005	Altri trasferimenti in conto capitale da Unioni di Comuni	0,00	0,00	0,00	0,00
E.4.03.10.02.006	Altri trasferimenti in conto capitale da Comunità Montane	0,00	0,00	0,00	0,00
E.4.03.10.02.007	Altri trasferimenti in conto capitale da Camere di Commercio	0,00	0,00	0,00	0,00
E.4.03.10.02.008	Altri trasferimenti in conto capitale da Università	0,00	0,00	0,00	0,00
E.4.03.10.02.009	Altri trasferimenti in conto capitale da Parchi nazionali e consorzi ed enti autonomi gestori di parchi e aree naturali protette	0,00	0,00	0,00	0,00
E.4.03.10.02.010	Altri trasferimenti in conto capitale da Autorità Portuali	0,00	0,00	0,00	0,00
E.4.03.10.02.011	Altri trasferimenti in conto capitale da Aziende sanitarie locali	0,00	0,00	0,00	0,00
E.4.03.10.02.012	Altri trasferimenti in conto capitale da Aziende ospedaliere e Aziende ospedaliere universitarie integrate con il SSN	0,00	0,00	0,00	0,00
E.4.03.10.02.013	Altri trasferimenti in conto capitale da Policlinici	0,00	0,00	0,00	0,00
E.4.03.10.02.014	Altri trasferimenti in conto capitale da Istituti di ricovero e cura a carattere scientifico pubblici	0,00	0,00	0,00	0,00
E.4.03.10.02.015	Altri trasferimenti in conto capitale da altre Amministrazioni Locali produttrici di servizi sanitari	0,00	0,00	0,00	0,00
E.4.03.10.02.016	Altri trasferimenti in conto capitale da Agenzie regionali per le erogazioni in agricoltura	0,00	0,00	0,00	0,00
E.4.03.10.02.017	Altri trasferimenti in conto capitale da altri enti e agenzie regionali e sub regionali	0,00	0,00	0,00	0,00
E.4.03.10.02.018	Altri trasferimenti in conto capitale da Consorzi di enti locali	0,00	0,00	0,00	0,00
E.4.03.10.02.019	Altri trasferimenti in conto capitale da Fondazioni e istituzioni liriche locali e da teatri stabili di iniziativa pubblica	0,00	0,00	0,00	0,00
E.4.03.10.02.999	Altri trasferimenti in conto capitale da altre Amministrazioni Locali n.a.c.	0,00	0,00	0,00	0,00
E.4.03.10.03.000	Altri trasferimenti in conto capitale da Enti di Previdenza	0,00	0,00	0,00	0,00
E.4.03.10.03.001	Altri trasferimenti in conto capitale da INPS	0,00	0,00	0,00	0,00
E.4.03.10.03.002	Altri trasferimenti in conto capitale da INAIL	0,00	0,00	0,00	0,00
E.4.03.10.03.999	Altri trasferimenti in conto capitale da altri Enti di Previdenza n.a.c.	0,00	0,00	0,00	0,00
E.4.03.10.04.000	Altri trasferimenti in conto capitale da organismi interni e/o unità locali della amministrazione	0,00	0,00	0,00	0,00
E.4.03.10.04.001	Altri trasferimenti in conto capitale da organismi interni e/o unità locali della amministrazione	0,00	0,00	0,00	0,00
E.4.03.11.00.000	<b>Altri trasferimenti in conto capitale da Famiglie</b>	<b>0,00</b>	<b>0,00</b>	<b>0,00</b>	<b>0,00</b>
E.4.03.11.01.000	Altri trasferimenti in conto capitale da Famiglie	0,00	0,00	0,00	0,00
E.4.03.11.01.001	Altri trasferimenti in conto capitale da Famiglie	0,00	0,00	0,00	0,00
E.4.03.12.00.000	<b>Altri trasferimenti in conto capitale da Imprese</b>	<b>0,00</b>	<b>0,00</b>	<b>0,00</b>	<b>0,00</b>
E.4.03.12.01.000	Altri trasferimenti in conto capitale da imprese controllate	0,00	0,00	0,00	0,00
E.4.03.12.01.001	Altri trasferimenti in conto capitale da imprese controllate	0,00	0,00	0,00	0,00
E.4.03.12.02.000	Altri trasferimenti in conto capitale da altre imprese partecipate	0,00	0,00	0,00	0,00
E.4.03.12.02.001	Altri trasferimenti in conto capitale da altre imprese partecipate	0,00	0,00	0,00	0,00
E.4.03.12.99.000	Altri trasferimenti in conto capitale da altre Imprese	0,00	0,00	0,00	0,00
E.4.03.12.99.999	Altri trasferimenti in conto capitale da altre Imprese	0,00	0,00	0,00	0,00
E.4.03.13.00.000	<b>Altri trasferimenti in conto capitale da Istituzioni Sociali Private</b>	<b>0,00</b>	<b>0,00</b>	<b>0,00</b>	<b>0,00</b>



**ELENCO DELLE PREVISIONI ANNUALI DI COMPETENZA E DI CASSA  
SECONDO LA STRUTTURA DEL PIANO DEI CONTI - ANNI 2020-2022**  
(Almeno al IV livello)

CODIFICA DEL PIANO DEI CONTI	DENOMINAZIONE VOCE del PIANO DEI CONTI	PREVISIONI 2020-2022			
		COMPETENZA 2020	CASSA 2020	Anno 2021	Anno 2022
E.4.03.13.01.000	Altri trasferimenti in conto capitale da Istituzioni Sociali Private	0,00	0,00	0,00	0,00
E.4.03.13.01.001	Altri trasferimenti in conto capitale da Istituzioni Sociali Private	0,00	0,00	0,00	0,00
E.4.03.14.00.000	<b>Altri trasferimenti in conto capitale dall'Unione Europea e dal Resto del Mondo</b>	<b>0,00</b>	<b>0,00</b>	<b>0,00</b>	<b>0,00</b>
E.4.03.14.01.000	Altri trasferimenti in conto capitale dall'Unione Europea	0,00	0,00	0,00	0,00
E.4.03.14.01.001	Altri trasferimenti in conto capitale dall'Unione Europea	0,00	0,00	0,00	0,00
E.4.03.14.02.000	Altri trasferimenti in conto capitale dal Resto del Mondo	0,00	0,00	0,00	0,00
E.4.03.14.02.001	Altri trasferimenti in conto capitale dal Resto del Mondo	0,00	0,00	0,00	0,00
E.4.04.00.00.000	<b>Entrate da alienazione di beni materiali e immateriali</b>	<b>0,00</b>	<b>0,00</b>	<b>0,00</b>	<b>0,00</b>
E.4.04.01.00.000	<b>Alienazione di beni materiali</b>	<b>0,00</b>	<b>0,00</b>	<b>0,00</b>	<b>0,00</b>
E.4.04.01.01.000	Alienazione di Mezzi di trasporto ad uso civile, di sicurezza e ordine pubblico	0,00	0,00	0,00	0,00
E.4.04.01.01.001	Alienazione di Mezzi di trasporto stradali	0,00	0,00	0,00	0,00
E.4.04.01.01.002	Alienazione di Mezzi di trasporto aerei	0,00	0,00	0,00	0,00
E.4.04.01.01.003	Alienazione di Mezzi di trasporto per vie d'acqua	0,00	0,00	0,00	0,00
E.4.04.01.01.999	Alienazione di altri mezzi di trasporto ad uso civile, di sicurezza e ordine pubblico n.a.c.	0,00	0,00	0,00	0,00
E.4.04.01.03.000	Alienazione di mobili e arredi	0,00	0,00	0,00	0,00
E.4.04.01.03.001	Alienazione di mobili e arredi per ufficio	0,00	0,00	0,00	0,00
E.4.04.01.03.002	Alienazione di mobili e arredi per alloggi e pertinenze	0,00	0,00	0,00	0,00
E.4.04.01.03.003	Alienazione di mobili e arredi per laboratori	0,00	0,00	0,00	0,00
E.4.04.01.03.999	Alienazione di mobili e arredi n.a.c.	0,00	0,00	0,00	0,00
E.4.04.01.04.000	Alienazione di impianti e macchinari	0,00	0,00	0,00	0,00
E.4.04.01.04.001	Alienazione di Macchinari	0,00	0,00	0,00	0,00
E.4.04.01.04.999	Alienazione di impianti	0,00	0,00	0,00	0,00
E.4.04.01.05.000	Alienazione di attrezzature	0,00	0,00	0,00	0,00
E.4.04.01.05.001	Attrezzature scientifiche	0,00	0,00	0,00	0,00
E.4.04.01.05.002	Attrezzature sanitarie	0,00	0,00	0,00	0,00
E.4.04.01.05.999	Alienazione di Attrezzature n.a.c.	0,00	0,00	0,00	0,00
E.4.04.01.06.000	Alienazione di macchine per ufficio	0,00	0,00	0,00	0,00
E.4.04.01.06.001	Alienazione di macchine per ufficio	0,00	0,00	0,00	0,00
E.4.04.01.07.000	Alienazione di hardware	0,00	0,00	0,00	0,00
E.4.04.01.07.001	Alienazione di server	0,00	0,00	0,00	0,00
E.4.04.01.07.002	Alienazione di postazioni di lavoro	0,00	0,00	0,00	0,00
E.4.04.01.07.003	Alienazione di periferiche	0,00	0,00	0,00	0,00
E.4.04.01.07.004	Alienazione di apparati di telecomunicazione	0,00	0,00	0,00	0,00
E.4.04.01.07.005	Alienazione di Tablet e dispositivi di telefonia fissa e mobile	0,00	0,00	0,00	0,00
E.4.04.01.07.999	Alienazione di hardware n.a.c.	0,00	0,00	0,00	0,00
E.4.04.01.08.000	Alienazione di Beni immobili	0,00	0,00	0,00	0,00
E.4.04.01.08.001	Alienazione di Fabbricati ad uso abitativo	0,00	0,00	0,00	0,00
E.4.04.01.08.002	Alienazione di Fabbricati ad uso commerciale	0,00	0,00	0,00	0,00

**ELENCO DELLE PREVISIONI ANNUALI DI COMPETENZA E DI CASSA  
SECONDO LA STRUTTURA DEL PIANO DEI CONTI - ANNI 2020-2022**  
(Almeno al IV livello)

CODIFICA DEL PIANO DEI CONTI	DENOMINAZIONE VOCE del PIANO DEI CONTI	PREVISIONI 2020-2022			
		COMPETENZA 2020	CASSA 2020	Anno 2021	Anno 2022
E.4.04.01.08.003	Alienazione di Fabbricati ad uso scolastico	0,00	0,00	0,00	0,00
E.4.04.01.08.004	Alienazione di Fabbricati industriali e costruzioni leggere	0,00	0,00	0,00	0,00
E.4.04.01.08.005	Alienazione di Fabbricati rurali	0,00	0,00	0,00	0,00
E.4.04.01.08.007	Alienazione di Fabbricati Ospedalieri e altre strutture sanitarie	0,00	0,00	0,00	0,00
E.4.04.01.08.009	Alienazione di Infrastrutture telematiche	0,00	0,00	0,00	0,00
E.4.04.01.08.010	Alienazione di Infrastrutture idrauliche	0,00	0,00	0,00	0,00
E.4.04.01.08.011	Alienazione di Infrastrutture portuali e aeroportuali	0,00	0,00	0,00	0,00
E.4.04.01.08.012	Alienazione di Infrastrutture stradali	0,00	0,00	0,00	0,00
E.4.04.01.08.013	Alienazione di Altre vie di comunicazione	0,00	0,00	0,00	0,00
E.4.04.01.08.014	Alienazione di opere per la sistemazione del suolo	0,00	0,00	0,00	0,00
E.4.04.01.08.015	Alienazione di Impianti sportivi	0,00	0,00	0,00	0,00
E.4.04.01.08.016	Alienazione di Fabbricati destinati ad asili nido	0,00	0,00	0,00	0,00
E.4.04.01.08.017	Alienazione di Fabbricati ad uso strumentale	0,00	0,00	0,00	0,00
E.4.04.01.08.999	Alienazione di altri beni immobili n.a.c.	0,00	0,00	0,00	0,00
E.4.04.01.09.000	Alienazione di Oggetti di valore	0,00	0,00	0,00	0,00
E.4.04.01.09.001	Alienazione di Oggetti di valore	0,00	0,00	0,00	0,00
E.4.04.01.10.000	Alienazione di diritti reali	0,00	0,00	0,00	0,00
E.4.04.01.10.001	Alienazione di diritti reali	0,00	0,00	0,00	0,00
E.4.04.01.99.000	Alienazione di altri beni materiali	0,00	0,00	0,00	0,00
E.4.04.01.99.001	Alienazione di Materiale bibliografico	0,00	0,00	0,00	0,00
E.4.04.01.99.002	Alienazione di Strumenti musicali	0,00	0,00	0,00	0,00
E.4.04.01.99.999	Alienazioni di beni materiali n.a.c.	0,00	0,00	0,00	0,00
E.4.04.02.00.000	<b>Cessione di Terreni e di beni materiali non prodotti</b>	<b>0,00</b>	<b>0,00</b>	<b>0,00</b>	<b>0,00</b>
E.4.04.02.01.000	Cessione di Terreni	0,00	0,00	0,00	0,00
E.4.04.02.01.001	Cessione di Terreni agricoli	0,00	0,00	0,00	0,00
E.4.04.02.01.002	Cessione di Terreni edificabili	0,00	0,00	0,00	0,00
E.4.04.02.01.999	Cessione di terreni n.a.c.	0,00	0,00	0,00	0,00
E.4.04.02.02.000	Cessione di beni del patrimonio naturale non prodotto	0,00	0,00	0,00	0,00
E.4.04.02.02.001	Cessione di beni del Demanio marittimo	0,00	0,00	0,00	0,00
E.4.04.02.02.002	Cessione di beni del Demanio idrico	0,00	0,00	0,00	0,00
E.4.04.02.02.003	Cessione di beni del patrimonio faunistico	0,00	0,00	0,00	0,00
E.4.04.02.02.004	Cessione di beni del patrimonio floreale	0,00	0,00	0,00	0,00
E.4.04.03.00.000	<b>Alienazione di beni immateriali</b>	<b>0,00</b>	<b>0,00</b>	<b>0,00</b>	<b>0,00</b>
E.4.04.03.01.000	Alienazione di software	0,00	0,00	0,00	0,00
E.4.04.03.01.001	Alienazione di software	0,00	0,00	0,00	0,00
E.4.04.03.02.000	Alienazione di Brevetti	0,00	0,00	0,00	0,00
E.4.04.03.02.001	Alienazione di Brevetti	0,00	0,00	0,00	0,00
E.4.04.03.03.000	Alienazione di Opere dell'ingegno e Diritti d'autore	0,00	0,00	0,00	0,00
E.4.04.03.03.001	Alienazione di Opere dell'ingegno e Diritti d'autore	0,00	0,00	0,00	0,00
E.4.04.03.99.000	Alienazione di altri beni immateriali n.a.c.	0,00	0,00	0,00	0,00
E.4.04.03.99.001	Alienazione di altri beni immateriali n.a.c.	0,00	0,00	0,00	0,00

**ELENCO DELLE PREVISIONI ANNUALI DI COMPETENZA E DI CASSA  
SECONDO LA STRUTTURA DEL PIANO DEI CONTI - ANNI 2020-2022**  
(Almeno al IV livello)

CODIFICA DEL PIANO DEI CONTI	DENOMINAZIONE VOCE del PIANO DEI CONTI	PREVISIONI 2020-2022			
		COMPETENZA 2020	CASSA 2020	Anno 2021	Anno 2022
E.4.05.00.00.000	<b>Altre entrate in conto capitale</b>	0,00	0,00	0,00	0,00
E.4.05.01.00.000	<b>Permessi di costruire</b>	0,00	0,00	0,00	0,00
E.4.05.01.01.000	Permessi di costruire	0,00	0,00	0,00	0,00
E.4.05.01.01.001	Permessi di costruire	0,00	0,00	0,00	0,00
E.4.05.02.00.000	<b>Entrate derivanti da conferimento immobili a fondi immobiliari</b>	0,00	0,00	0,00	0,00
E.4.05.02.01.000	Entrate derivanti da conferimento immobili a fondi immobiliari	0,00	0,00	0,00	0,00
E.4.05.02.01.999	Entrate derivanti da conferimento immobili a fondi immobiliari	0,00	0,00	0,00	0,00
E.4.05.03.00.000	<b>Entrate in conto capitale dovute a rimborsi, recuperi e restituzioni di somme non dovute o incassate in eccesso</b>	0,00	0,00	0,00	0,00
E.4.05.03.01.000	Entrate in conto capitale dovute a rimborsi, recuperi e restituzioni di somme non dovute o incassate in eccesso da Amministrazioni Centrali	0,00	0,00	0,00	0,00
E.4.05.03.01.001	Entrate in conto capitale dovute a rimborsi, recuperi e restituzioni di somme non dovute o incassate in eccesso da Amministrazioni Centrali	0,00	0,00	0,00	0,00
E.4.05.03.02.000	Entrate in conto capitale dovute a rimborsi, recuperi e restituzioni di somme non dovute o incassate in eccesso da Amministrazioni Locali	0,00	0,00	0,00	0,00
E.4.05.03.02.001	Entrate in conto capitale dovute a rimborsi, recuperi e restituzioni di somme non dovute o incassate in eccesso da Amministrazioni Locali	0,00	0,00	0,00	0,00
E.4.05.03.03.000	Entrate in conto capitale dovute a rimborsi, recuperi e restituzioni di somme non dovute o incassate in eccesso da Enti Previdenziali	0,00	0,00	0,00	0,00
E.4.05.03.03.001	Entrate in conto capitale dovute a rimborsi, recuperi e restituzioni di somme non dovute o incassate in eccesso da Enti Previdenziali	0,00	0,00	0,00	0,00
E.4.05.03.04.000	Entrate in conto capitale dovute a rimborsi, recuperi e restituzioni di somme non dovute o incassate in eccesso da Famiglie	0,00	0,00	0,00	0,00
E.4.05.03.04.001	Entrate in conto capitale dovute a rimborsi, recuperi e restituzioni di somme non dovute o incassate in eccesso da Famiglie	0,00	0,00	0,00	0,00
E.4.05.03.05.000	Entrate in conto capitale dovute a rimborsi, recuperi e restituzioni di somme non dovute o incassate in eccesso da Imprese	0,00	0,00	0,00	0,00
E.4.05.03.05.001	Entrate in conto capitale dovute a rimborsi, recuperi e restituzioni di somme non dovute o incassate in eccesso da Imprese	0,00	0,00	0,00	0,00
E.4.05.03.06.000	Entrate in conto capitale dovute a rimborsi, recuperi e restituzioni di somme non dovute o incassate in eccesso da ISP	0,00	0,00	0,00	0,00
E.4.05.03.06.001	Entrate in conto capitale dovute a rimborsi, recuperi e restituzioni di somme non dovute o incassate in eccesso da ISP	0,00	0,00	0,00	0,00
E.4.05.04.00.000	<b>Altre entrate in conto capitale n.a.c.</b>	0,00	0,00	0,00	0,00
E.4.05.04.99.000	Altre entrate in conto capitale n.a.c.	0,00	0,00	0,00	0,00
E.4.05.04.99.999	Altre entrate in conto capitale n.a.c.	0,00	0,00	0,00	0,00
E.6.00.00.00.000	<b>Accensione Prestiti</b>	0,00	0,00	0,00	0,00
E.6.01.00.00.000	<b>Emissione di titoli obbligazionari</b>	0,00	0,00	0,00	0,00

**ELENCO DELLE PREVISIONI ANNUALI DI COMPETENZA E DI CASSA  
SECONDO LA STRUTTURA DEL PIANO DEI CONTI - ANNI 2020-2022**  
(Almeno al IV livello)

CODIFICA DEL PIANO DEI CONTI	DENOMINAZIONE VOCE del PIANO DEI CONTI	PREVISIONI 2020-2022			
		COMPETENZA 2020	CASSA 2020	Anno 2021	Anno 2022
<b>E.6.01.01.00.000</b>	<b>Emissioni titoli obbligazionari a breve termine</b>	<b>0,00</b>	<b>0,00</b>	<b>0,00</b>	<b>0,00</b>
<b>E.6.01.01.01.000</b>	Emissione di titoli obbligazionari a breve termine in valuta domestica	0,00	0,00	0,00	0,00
<b>E.6.01.01.01.001</b>	Emissione di titoli obbligazionari a breve termine a tasso fisso - valuta domestica	0,00	0,00	0,00	0,00
<b>E.6.01.01.01.002</b>	Emissione di titoli obbligazionari a breve termine a tasso variabile - valuta domestica	0,00	0,00	0,00	0,00
<b>E.6.01.01.02.000</b>	Emissione di titoli obbligazionari a breve termine in valuta estera	0,00	0,00	0,00	0,00
<b>E.6.01.01.02.001</b>	Emissione di titoli obbligazionari a breve termine a tasso fisso - valuta estera	0,00	0,00	0,00	0,00
<b>E.6.01.01.02.002</b>	Emissione di titoli obbligazionari a breve termine a tasso variabile - valuta estera	0,00	0,00	0,00	0,00
<b>E.6.01.02.00.000</b>	<b>Emissioni titoli obbligazionari a medio-lungo termine</b>	<b>0,00</b>	<b>0,00</b>	<b>0,00</b>	<b>0,00</b>
<b>E.6.01.02.01.000</b>	Emissione di titoli obbligazionari a medio-lungo termine in valuta domestica	0,00	0,00	0,00	0,00
<b>E.6.01.02.01.001</b>	Emissione di titoli obbligazionari a medio-lungo termine a tasso fisso - valuta domestica	0,00	0,00	0,00	0,00
<b>E.6.01.02.01.002</b>	Emissione di titoli obbligazionari a medio-lungo termine a tasso variabile - valuta domestica	0,00	0,00	0,00	0,00
<b>E.6.01.02.02.000</b>	Emissione di titoli obbligazionari a medio-lungo termine in valuta estera	0,00	0,00	0,00	0,00
<b>E.6.01.02.02.001</b>	Emissione di titoli obbligazionari a medio-lungo termine a tasso fisso - valuta estera	0,00	0,00	0,00	0,00
<b>E.6.01.02.02.002</b>	Emissione di titoli obbligazionari a medio-lungo termine a tasso variabile - valuta estera	0,00	0,00	0,00	0,00
<b>E.6.02.00.00.000</b>	<b>Accensione prestiti a breve termine</b>	<b>0,00</b>	<b>0,00</b>	<b>0,00</b>	<b>0,00</b>
<b>E.6.02.01.00.000</b>	<b>Finanziamenti a breve termine</b>	<b>0,00</b>	<b>0,00</b>	<b>0,00</b>	<b>0,00</b>
<b>E.6.02.01.01.000</b>	Finanziamenti a breve termine da Amministrazioni Centrali	0,00	0,00	0,00	0,00
<b>E.6.02.01.01.001</b>	Finanziamenti a breve termine da Ministeri	0,00	0,00	0,00	0,00
<b>E.6.02.01.01.002</b>	Finanziamenti a breve termine da Presidenza del Consiglio dei Ministri	0,00	0,00	0,00	0,00
<b>E.6.02.01.01.003</b>	Finanziamenti a breve termine da Organi Costituzionali e di rilievo costituzionale	0,00	0,00	0,00	0,00
<b>E.6.02.01.01.004</b>	Finanziamenti a breve termine da Agenzie Fiscali	0,00	0,00	0,00	0,00
<b>E.6.02.01.01.005</b>	Finanziamenti a breve termine da enti di regolazione dell'attività economica	0,00	0,00	0,00	0,00
<b>E.6.02.01.01.006</b>	Finanziamenti a breve termine da Gruppo Equitalia	0,00	0,00	0,00	0,00
<b>E.6.02.01.01.007</b>	Finanziamenti a breve termine da Anas S.p.A.	0,00	0,00	0,00	0,00
<b>E.6.02.01.01.008</b>	Finanziamenti a breve termine da altri enti centrali produttori di servizi economici	0,00	0,00	0,00	0,00
<b>E.6.02.01.01.009</b>	Finanziamenti a breve termine da autorità amministrative indipendenti	0,00	0,00	0,00	0,00
<b>E.6.02.01.01.010</b>	Finanziamenti a breve termine da enti centrali a struttura associativa	0,00	0,00	0,00	0,00
<b>E.6.02.01.01.011</b>	Finanziamenti a breve termine da enti centrali produttori di servizi assistenziali, ricreativi e culturali	0,00	0,00	0,00	0,00
<b>E.6.02.01.01.012</b>	Finanziamenti a breve termine da enti e istituzioni centrali di ricerca e Istituti e stazioni sperimentali per la ricerca	0,00	0,00	0,00	0,00
<b>E.6.02.01.01.999</b>	Finanziamenti a breve termine da altre Amministrazioni Centrali n.a.c.	0,00	0,00	0,00	0,00
<b>E.6.02.01.02.000</b>	Finanziamenti a breve termine da Amministrazioni Locali	0,00	0,00	0,00	0,00

**ELENCO DELLE PREVISIONI ANNUALI DI COMPETENZA E DI CASSA  
SECONDO LA STRUTTURA DEL PIANO DEI CONTI - ANNI 2020-2022**  
(Almeno al IV livello)

CODIFICA DEL PIANO DEI CONTI	DENOMINAZIONE VOCE del PIANO DEI CONTI	PREVISIONI 2020-2022			
		COMPETENZA 2020	CASSA 2020	Anno 2021	Anno 2022
E.6.02.01.02.001	Finanziamenti a breve termine da Regioni e province autonome	0,00	0,00	0,00	0,00
E.6.02.01.02.002	Finanziamenti a breve termine da Province	0,00	0,00	0,00	0,00
E.6.02.01.02.003	Finanziamenti a breve termine da Comuni	0,00	0,00	0,00	0,00
E.6.02.01.02.004	Finanziamenti a breve termine da Città metropolitane e Roma capitale	0,00	0,00	0,00	0,00
E.6.02.01.02.005	Finanziamenti a breve termine da Unioni di Comuni	0,00	0,00	0,00	0,00
E.6.02.01.02.006	Finanziamenti a breve termine da Comunità Montane	0,00	0,00	0,00	0,00
E.6.02.01.02.007	Finanziamenti a breve termine da Camere di Commercio	0,00	0,00	0,00	0,00
E.6.02.01.02.008	Finanziamenti a breve termine da Università	0,00	0,00	0,00	0,00
E.6.02.01.02.009	Finanziamenti a breve termine da Parchi nazionali e consorzi ed enti autonomi gestori di parchi e aree naturali protette	0,00	0,00	0,00	0,00
E.6.02.01.02.010	Finanziamenti a breve termine da Autorità Portuali	0,00	0,00	0,00	0,00
E.6.02.01.02.011	Finanziamenti a breve termine da Aziende sanitarie locali	0,00	0,00	0,00	0,00
E.6.02.01.02.012	Finanziamenti a breve termine da Aziende ospedaliere e Aziende ospedaliere universitarie integrate con il SSN	0,00	0,00	0,00	0,00
E.6.02.01.02.013	Finanziamenti a breve termine da Policlinici	0,00	0,00	0,00	0,00
E.6.02.01.02.014	Finanziamenti a breve termine da Istituti di ricovero e cura a carattere scientifico pubblici	0,00	0,00	0,00	0,00
E.6.02.01.02.015	Finanziamenti a breve termine da altre Amministrazioni Locali produttrici di servizi sanitari	0,00	0,00	0,00	0,00
E.6.02.01.02.016	Finanziamenti a breve termine da Agenzie regionali per le erogazioni in agricoltura	0,00	0,00	0,00	0,00
E.6.02.01.02.017	Finanziamenti a breve termine da altri enti e agenzie regionali e sub regionali	0,00	0,00	0,00	0,00
E.6.02.01.02.018	Finanziamenti a breve termine da Consorzi di enti locali	0,00	0,00	0,00	0,00
E.6.02.01.02.019	Finanziamenti a breve termine da Fondazioni e istituzioni liriche locali e da teatri stabili di iniziativa pubblica	0,00	0,00	0,00	0,00
E.6.02.01.02.999	Finanziamenti a breve termine da altre Amministrazioni Locali n.a.c.	0,00	0,00	0,00	0,00
E.6.02.01.03.000	Finanziamenti a breve termine da Enti previdenziali	0,00	0,00	0,00	0,00
E.6.02.01.03.001	Finanziamenti a breve termine da INPS	0,00	0,00	0,00	0,00
E.6.02.01.03.002	Finanziamenti a breve termine da INAIL	0,00	0,00	0,00	0,00
E.6.02.01.03.999	Finanziamenti a breve termine da altri Enti di Previdenza n.a.c.	0,00	0,00	0,00	0,00
E.6.02.01.04.000	Finanziamenti a breve termine da Imprese	0,00	0,00	0,00	0,00
E.6.02.01.04.001	Finanziamenti a breve termine da imprese controllate	0,00	0,00	0,00	0,00
E.6.02.01.04.002	Finanziamenti a breve termine da altre imprese partecipate	0,00	0,00	0,00	0,00
E.6.02.01.04.999	Finanziamenti a breve termine da altre imprese	0,00	0,00	0,00	0,00
E.6.02.01.99.000	Finanziamenti a breve termine da altri soggetti	0,00	0,00	0,00	0,00
E.6.02.01.99.001	Finanziamenti a breve termine da altri soggetti	0,00	0,00	0,00	0,00
E.6.02.02.00.000	<b>Anticipazioni</b>	<b>0,00</b>	<b>0,00</b>	<b>0,00</b>	<b>0,00</b>
E.6.02.02.01.000	Anticipazioni a titolo oneroso	0,00	0,00	0,00	0,00
E.6.02.02.01.001	Anticipazioni da Amministrazioni Centrali	0,00	0,00	0,00	0,00
E.6.02.02.01.002	Anticipazioni da Amministrazioni Locali	0,00	0,00	0,00	0,00
E.6.02.02.01.003	Anticipazioni da Enti di Previdenza	0,00	0,00	0,00	0,00
E.6.02.02.01.999	Anticipazioni da altri soggetti	0,00	0,00	0,00	0,00
E.6.02.02.02.000	Anticipazioni a titolo non oneroso	0,00	0,00	0,00	0,00
E.6.02.02.02.001	Anticipazioni da Amministrazioni Centrali	0,00	0,00	0,00	0,00

**ELENCO DELLE PREVISIONI ANNUALI DI COMPETENZA E DI CASSA  
SECONDO LA STRUTTURA DEL PIANO DEI CONTI - ANNI 2020-2022**  
(Almeno al IV livello)

CODIFICA DEL PIANO DEI CONTI	DENOMINAZIONE VOCE del PIANO DEI CONTI	PREVISIONI 2020-2022			
		COMPETENZA 2020	CASSA 2020	Anno 2021	Anno 2022
E.6.02.02.02.002	Anticipazioni da Amministrazioni Locali	0,00	0,00	0,00	0,00
E.6.02.02.02.003	Anticipazioni da Enti di Previdenza	0,00	0,00	0,00	0,00
E.6.02.02.02.999	Anticipazioni da altri soggetti	0,00	0,00	0,00	0,00
E.6.03.00.00.000	<b>Accensione mutui e altri finanziamenti a medio lungo termine</b>	<b>0,00</b>	<b>0,00</b>	<b>0,00</b>	<b>0,00</b>
E.6.03.01.00.000	<b>Finanziamenti a medio lungo termine</b>	<b>0,00</b>	<b>0,00</b>	<b>0,00</b>	<b>0,00</b>
E.6.03.01.01.000	Accensione mutui e altri finanziamenti a medio lungo termine da Amministrazioni Centrali	0,00	0,00	0,00	0,00
E.6.03.01.01.001	Accensione mutui e altri finanziamenti a medio lungo termine da Ministeri	0,00	0,00	0,00	0,00
E.6.03.01.01.002	Accensione mutui e altri finanziamenti a medio lungo termine da Presidenza del Consiglio dei Ministri	0,00	0,00	0,00	0,00
E.6.03.01.01.003	Accensione mutui e altri finanziamenti a medio lungo termine da Organi Costituzionali e di rilievo costituzionale	0,00	0,00	0,00	0,00
E.6.03.01.01.004	Accensione mutui e altri finanziamenti a medio lungo termine da Agenzie Fiscali	0,00	0,00	0,00	0,00
E.6.03.01.01.005	Accensione mutui e altri finanziamenti a medio lungo termine da enti di regolazione dell'attività economica	0,00	0,00	0,00	0,00
E.6.03.01.01.006	Accensione mutui e altri finanziamenti a medio lungo termine da Gruppo Equitalia	0,00	0,00	0,00	0,00
E.6.03.01.01.007	Accensione mutui e altri finanziamenti a medio lungo termine da Anas S.p.A.	0,00	0,00	0,00	0,00
E.6.03.01.01.008	Accensione mutui e altri finanziamenti a medio lungo termine da altri enti centrali produttori di servizi economici	0,00	0,00	0,00	0,00
E.6.03.01.01.009	Accensione mutui e altri finanziamenti a medio lungo termine da autorità amministrative indipendenti	0,00	0,00	0,00	0,00
E.6.03.01.01.010	Accensione mutui e altri finanziamenti a medio lungo termine da enti centrali a struttura associativa	0,00	0,00	0,00	0,00
E.6.03.01.01.011	Accensione mutui e altri finanziamenti a medio lungo termine da enti centrali produttori di servizi assistenziali, ricreativi e culturali	0,00	0,00	0,00	0,00
E.6.03.01.01.012	Accensione mutui e altri finanziamenti a medio lungo termine da enti e istituzioni centrali di ricerca e Istituti e stazioni sperimentali per la ricerca	0,00	0,00	0,00	0,00
E.6.03.01.01.999	Accensione mutui e altri finanziamenti a medio lungo termine da altre Amministrazioni Centrali n.a.c.	0,00	0,00	0,00	0,00
E.6.03.01.02.000	Accensione mutui e altri finanziamenti a medio lungo termine da Amministrazioni Locali	0,00	0,00	0,00	0,00
E.6.03.01.02.001	Accensione mutui e altri finanziamenti a medio lungo termine da Regioni e province autonome	0,00	0,00	0,00	0,00
E.6.03.01.02.002	Accensione mutui e altri finanziamenti a medio lungo termine da Province	0,00	0,00	0,00	0,00
E.6.03.01.02.003	Accensione mutui e altri finanziamenti a medio lungo termine da Comuni	0,00	0,00	0,00	0,00
E.6.03.01.02.004	Accensione mutui e altri finanziamenti a medio lungo termine da Città metropolitane e Roma capitale	0,00	0,00	0,00	0,00
E.6.03.01.02.005	Accensione mutui e altri finanziamenti a medio lungo termine da Unioni di Comuni	0,00	0,00	0,00	0,00
E.6.03.01.02.006	Accensione mutui e altri finanziamenti a medio lungo termine da Comunità Montane	0,00	0,00	0,00	0,00
E.6.03.01.02.007	Accensione mutui e altri finanziamenti a medio lungo termine da Camere di Commercio	0,00	0,00	0,00	0,00
E.6.03.01.02.008	Accensione mutui e altri finanziamenti a medio lungo termine da Università	0,00	0,00	0,00	0,00
E.6.03.01.02.009	Accensione mutui e altri finanziamenti a medio lungo termine da Parchi nazionali e consorzi ed enti autonomi gestori di parchi e aree naturali protette	0,00	0,00	0,00	0,00
E.6.03.01.02.010	Accensione mutui e altri finanziamenti a medio lungo termine da Autorità Portuali	0,00	0,00	0,00	0,00

**ELENCO DELLE PREVISIONI ANNUALI DI COMPETENZA E DI CASSA  
SECONDO LA STRUTTURA DEL PIANO DEI CONTI - ANNI 2020-2022**  
(Almeno al IV livello)

CODIFICA DEL PIANO DEI CONTI	DENOMINAZIONE VOCE del PIANO DEI CONTI	PREVISIONI 2020-2022			
		COMPETENZA 2020	CASSA 2020	Anno 2021	Anno 2022
E.6.03.01.02.011	Accensione mutui e altri finanziamenti a medio lungo termine da Aziende sanitarie locali	0,00	0,00	0,00	0,00
E.6.03.01.02.012	Accensione mutui e altri finanziamenti a medio lungo termine da Aziende ospedaliere e Aziende ospedaliere universitarie integrate con il SSN	0,00	0,00	0,00	0,00
E.6.03.01.02.013	Accensione mutui e altri finanziamenti a medio lungo termine da Policlinici	0,00	0,00	0,00	0,00
E.6.03.01.02.014	Accensione mutui e altri finanziamenti a medio lungo termine da Istituti di ricovero e cura a carattere scientifico pubblici	0,00	0,00	0,00	0,00
E.6.03.01.02.015	Accensione mutui e altri finanziamenti a medio lungo termine da altre Amministrazioni Locali produttrici di servizi sanitari	0,00	0,00	0,00	0,00
E.6.03.01.02.016	Accensione mutui e altri finanziamenti a medio lungo termine da Agenzie regionali per le erogazioni in agricoltura	0,00	0,00	0,00	0,00
E.6.03.01.02.017	Accensione mutui e altri finanziamenti a medio lungo termine da altri enti e agenzie regionali e sub regionali	0,00	0,00	0,00	0,00
E.6.03.01.02.018	Accensione mutui e altri finanziamenti a medio lungo termine da Consorzi di enti locali	0,00	0,00	0,00	0,00
E.6.03.01.02.019	Accensione mutui e altri finanziamenti a medio lungo termine da Fondazioni e istituzioni liriche locali e da teatri stabili di iniziativa pubblica	0,00	0,00	0,00	0,00
E.6.03.01.02.999	Accensione mutui e altri finanziamenti a medio lungo termine da altre Amministrazioni Locali n.a.c.	0,00	0,00	0,00	0,00
E.6.03.01.03.000	Accensione mutui e altri finanziamenti a medio lungo termine da Enti previdenziali	0,00	0,00	0,00	0,00
E.6.03.01.03.001	Accensione mutui e altri finanziamenti a medio lungo termine da INPS	0,00	0,00	0,00	0,00
E.6.03.01.03.002	Accensione mutui e altri finanziamenti a medio lungo termine da INAIL	0,00	0,00	0,00	0,00
E.6.03.01.03.999	Accensione mutui e altri finanziamenti a medio lungo termine da altri Enti di Previdenza n.a.c.	0,00	0,00	0,00	0,00
E.6.03.01.04.000	Accensione mutui e altri finanziamenti a medio lungo termine da Imprese	0,00	0,00	0,00	0,00
E.6.03.01.04.001	Accensione mutui e altri finanziamenti a medio lungo termine da imprese controllate	0,00	0,00	0,00	0,00
E.6.03.01.04.002	Accensione mutui e altri finanziamenti a medio lungo termine da altre imprese partecipate	0,00	0,00	0,00	0,00
E.6.03.01.04.003	Accensione mutui e altri finanziamenti a medio lungo termine da Cassa Depositi e Prestiti - SPA	0,00	0,00	0,00	0,00
E.6.03.01.04.999	Accensione mutui e altri finanziamenti a medio lungo termine da altre imprese	0,00	0,00	0,00	0,00
E.6.03.01.05.000	Accensione mutui e altri finanziamenti a medio lungo termine da altri soggetti con controparte residente	0,00	0,00	0,00	0,00
E.6.03.01.05.001	Accensione mutui e altri finanziamenti a medio lungo termine da altri soggetti con controparte residente	0,00	0,00	0,00	0,00
E.6.03.01.06.000	Accensione mutui e altri finanziamenti a medio lungo termine da altri soggetti con controparte non residente	0,00	0,00	0,00	0,00
E.6.03.01.06.001	Accensione mutui e altri finanziamenti a medio lungo termine da altri soggetti con controparte non residente	0,00	0,00	0,00	0,00
E.6.03.02.00.000	<b>Accensione prestiti da attualizzazione Contributi Pluriennali</b>	<b>0,00</b>	<b>0,00</b>	<b>0,00</b>	<b>0,00</b>
E.6.03.02.01.000	Accensione prestiti da attualizzazione Contributi Pluriennali	0,00	0,00	0,00	0,00
E.6.03.02.01.001	Accensione prestiti da attualizzazione Contributi Pluriennali	0,00	0,00	0,00	0,00
E.6.03.03.00.000	<b>Accensione prestiti a seguito di escussione di garanzie</b>	<b>0,00</b>	<b>0,00</b>	<b>0,00</b>	<b>0,00</b>

**ELENCO DELLE PREVISIONI ANNUALI DI COMPETENZA E DI CASSA  
SECONDO LA STRUTTURA DEL PIANO DEI CONTI - ANNI 2020-2022**  
(Almeno al IV livello)

CODIFICA DEL PIANO DEI CONTI	DENOMINAZIONE VOCE del PIANO DEI CONTI	PREVISIONI 2020-2022			
		COMPETENZA 2020	CASSA 2020	Anno 2021	Anno 2022
E.6.03.03.01.000	Accensione prestiti concessi da Amministrazioni centrali a seguito di escussione di garanzie	0,00	0,00	0,00	0,00
E.6.03.03.01.001	Accensione prestiti concessi da Ministeri a seguito di escussione di garanzie	0,00	0,00	0,00	0,00
E.6.03.03.01.002	Accensione prestiti concessi da Presidenza del Consiglio dei Ministri a seguito di escussione di garanzie	0,00	0,00	0,00	0,00
E.6.03.03.01.003	Accensione prestiti concessi da Organi Costituzionali e di rilievo costituzionale a seguito di escussione di garanzie	0,00	0,00	0,00	0,00
E.6.03.03.01.004	Accensione prestiti concessi da Agenzie Fiscali a seguito di escussione di garanzie	0,00	0,00	0,00	0,00
E.6.03.03.01.005	Accensione prestiti concessi da enti di regolazione dell'attività economica a seguito di escussione di garanzie	0,00	0,00	0,00	0,00
E.6.03.03.01.006	Accensione prestiti concessi da Gruppo Equitalia a seguito di escussione di garanzie	0,00	0,00	0,00	0,00
E.6.03.03.01.007	Accensione prestiti concessi da Anas S.p.A. a seguito di escussione di garanzie	0,00	0,00	0,00	0,00
E.6.03.03.01.008	Accensione prestiti concessi da altri enti centrali produttori di servizi economici a seguito di escussione di garanzie	0,00	0,00	0,00	0,00
E.6.03.03.01.009	Accensione prestiti concessi da autorità amministrative indipendenti a seguito di escussione di garanzie	0,00	0,00	0,00	0,00
E.6.03.03.01.010	Accensione prestiti concessi da enti centrali a struttura associativa a seguito di escussione di garanzie	0,00	0,00	0,00	0,00
E.6.03.03.01.011	Accensione prestiti concessi da enti centrali produttori di servizi assistenziali, ricreativi e culturali a seguito di escussione di garanzie	0,00	0,00	0,00	0,00
E.6.03.03.01.012	Accensione prestiti concessi da enti e istituzioni centrali di ricerca e Istituti e stazioni sperimentali per la ricerca a seguito di escussione di garanzie	0,00	0,00	0,00	0,00
E.6.03.03.01.999	Accensione prestiti concessi da altre Amministrazioni Centrali n.a.c. a seguito di escussione di garanzie	0,00	0,00	0,00	0,00
E.6.03.03.02.000	Accensione prestiti concessi da Amministrazioni locali assunti a seguito di escussione di garanzie	0,00	0,00	0,00	0,00
E.6.03.03.02.001	Accensione prestiti concessi da Regioni e province autonome a seguito di escussione di garanzie	0,00	0,00	0,00	0,00
E.6.03.03.02.002	Accensione prestiti concessi da Province a seguito di escussione di garanzie	0,00	0,00	0,00	0,00
E.6.03.03.02.003	Accensione prestiti concessi da Comuni a seguito di escussione di garanzie	0,00	0,00	0,00	0,00
E.6.03.03.02.004	Accensione prestiti concessi da Città metropolitane e Roma capitale a seguito di escussione di garanzie	0,00	0,00	0,00	0,00
E.6.03.03.02.005	Accensione prestiti concessi da Unioni di Comuni a seguito di escussione di garanzie	0,00	0,00	0,00	0,00
E.6.03.03.02.006	Accensione prestiti concessi da Comunità Montane a seguito di escussione di garanzie	0,00	0,00	0,00	0,00
E.6.03.03.02.007	Accensione prestiti concessi da Camere di Commercio a seguito di escussione di garanzie	0,00	0,00	0,00	0,00
E.6.03.03.02.008	Accensione prestiti concessi da Università a seguito di escussione di garanzie	0,00	0,00	0,00	0,00
E.6.03.03.02.009	Accensione prestiti concessi da Parchi nazionali e consorzi ed enti autonomi gestori di parchi e aree naturali protette a seguito di escussione di garanzie	0,00	0,00	0,00	0,00
E.6.03.03.02.010	Accensione prestiti concessi da Autorità Portuali a seguito di escussione di garanzie	0,00	0,00	0,00	0,00
E.6.03.03.02.011	Accensione prestiti concessi da Aziende sanitarie locali a seguito di escussione di garanzie	0,00	0,00	0,00	0,00
E.6.03.03.02.012	Accensione prestiti concessi da Aziende ospedaliere e Aziende ospedaliere universitarie integrate con il SSN a seguito di escussione di garanzie	0,00	0,00	0,00	0,00
E.6.03.03.02.013	Accensione prestiti concessi da Policlinici a seguito di escussione di garanzie	0,00	0,00	0,00	0,00
E.6.03.03.02.014	Accensione prestiti concessi da Istituti di ricovero e cura a carattere scientifico pubblici a seguito di escussione di garanzie	0,00	0,00	0,00	0,00



**ELENCO DELLE PREVISIONI ANNUALI DI COMPETENZA E DI CASSA  
SECONDO LA STRUTTURA DEL PIANO DEI CONTI - ANNI 2020-2022**  
(Almeno al IV livello)

CODIFICA DEL PIANO DEI CONTI	DENOMINAZIONE VOCE del PIANO DEI CONTI	PREVISIONI 2020-2022			
		COMPETENZA 2020	CASSA 2020	Anno 2021	Anno 2022
E.6.03.03.02.015	Accensione prestiti concessi da altre Amministrazioni Locali produttrici di servizi sanitari a seguito di escussione di garanzie	0,00	0,00	0,00	0,00
E.6.03.03.02.016	Accensione prestiti concessi da Agenzie regionali per le erogazioni in agricoltura a seguito di escussione di garanzie	0,00	0,00	0,00	0,00
E.6.03.03.02.017	Accensione prestiti concessi da altri enti e agenzie regionali e sub regionali a seguito di escussione di garanzie	0,00	0,00	0,00	0,00
E.6.03.03.02.018	Accensione prestiti concessi da Consorzi di enti locali a seguito di escussione di garanzie	0,00	0,00	0,00	0,00
E.6.03.03.02.019	Accensione prestiti concessi da Fondazioni e istituzioni liriche locali e da teatri stabili di iniziativa pubblica a seguito di escussione di garanzie	0,00	0,00	0,00	0,00
E.6.03.03.02.999	Accensione prestiti concessi da altre Amministrazioni Locali n.a.c. a seguito di escussione di garanzie	0,00	0,00	0,00	0,00
E.6.03.03.03.000	Accensione prestiti concessi da enti di previdenza a seguito di escussione di garanzie	0,00	0,00	0,00	0,00
E.6.03.03.03.001	Accensione prestiti concessi da INPS a seguito di escussione di garanzie	0,00	0,00	0,00	0,00
E.6.03.03.03.002	Accensione prestiti concessi da INAIL a seguito di escussione di garanzie	0,00	0,00	0,00	0,00
E.6.03.03.03.999	Accensione prestiti concessi da altri Enti di Previdenza n.a.c. a seguito di escussione di garanzie	0,00	0,00	0,00	0,00
E.6.03.03.04.000	Accensione prestiti concessi da imprese a seguito di escussione di garanzie	0,00	0,00	0,00	0,00
E.6.03.03.04.001	Accensione prestiti concessi da imprese controllate a seguito di escussione di garanzie	0,00	0,00	0,00	0,00
E.6.03.03.04.002	Accensione prestiti concessi da altre imprese partecipate a seguito di escussione di garanzie	0,00	0,00	0,00	0,00
E.6.03.03.04.999	Accensione prestiti concessi da altre imprese a seguito di escussione di garanzie	0,00	0,00	0,00	0,00
E.6.03.03.99.000	Accensione prestiti concessi da altri soggetti a seguito di escussione di garanzie	0,00	0,00	0,00	0,00
E.6.03.03.99.001	Accensione prestiti concessi da altri soggetti a seguito di escussione di garanzie	0,00	0,00	0,00	0,00
E.6.04.00.00.000	<b>Altre forme di indebitamento</b>	<b>0,00</b>	<b>0,00</b>	<b>0,00</b>	<b>0,00</b>
E.6.04.02.00.000	<b>Accensione Prestiti - Leasing finanziario</b>	<b>0,00</b>	<b>0,00</b>	<b>0,00</b>	<b>0,00</b>
E.6.04.02.01.000	Accensione Prestiti - Leasing finanziario	0,00	0,00	0,00	0,00
E.6.04.02.01.001	Accensione Prestiti - Leasing finanziario	0,00	0,00	0,00	0,00
E.6.04.03.00.000	<b>Accensione Prestiti - Operazioni di cartolarizzazione</b>	<b>0,00</b>	<b>0,00</b>	<b>0,00</b>	<b>0,00</b>
E.6.04.03.01.000	Accensione Prestiti - Operazioni di cartolarizzazione finanziaria	0,00	0,00	0,00	0,00
E.6.04.03.01.001	Accensione Prestiti - Operazioni di cartolarizzazione finanziaria	0,00	0,00	0,00	0,00
E.6.04.03.02.000	Accensione Prestiti - Operazioni di cartolarizzazione immobiliare	0,00	0,00	0,00	0,00
E.6.04.03.02.001	Accensione Prestiti - Operazioni di cartolarizzazione immobiliare	0,00	0,00	0,00	0,00
E.6.04.04.00.000	<b>Accensione Prestiti - Derivati</b>	<b>0,00</b>	<b>0,00</b>	<b>0,00</b>	<b>0,00</b>
E.6.04.04.01.000	Accensione Prestiti - Derivati	0,00	0,00	0,00	0,00
E.6.04.04.01.001	Accensione Prestiti - Derivati	0,00	0,00	0,00	0,00
E.7.00.00.00.000	<b>Anticipazioni da istituto tesoriere/cassiere</b>	<b>0,00</b>	<b>0,00</b>	<b>0,00</b>	<b>0,00</b>

**ELENCO DELLE PREVISIONI ANNUALI DI COMPETENZA E DI CASSA  
SECONDO LA STRUTTURA DEL PIANO DEI CONTI - ANNI 2020-2022**  
(Almeno al IV livello)

CODIFICA DEL PIANO DEI CONTI	DENOMINAZIONE VOCE del PIANO DEI CONTI	PREVISIONI 2020-2022			
		COMPETENZA 2020	CASSA 2020	Anno 2021	Anno 2022
<b>E.7.01.00.00.000</b>	<b>Anticipazioni da istituto tesoriere/cassiere</b>	<b>0,00</b>	<b>0,00</b>	<b>0,00</b>	<b>0,00</b>
<b>E.7.01.01.00.000</b>	<b>Anticipazioni da istituto tesoriere/cassiere</b>	<b>0,00</b>	<b>0,00</b>	<b>0,00</b>	<b>0,00</b>
<b>E.7.01.01.01.000</b>	Anticipazioni da istituto tesoriere/cassiere	0,00	0,00	0,00	0,00
<b>E.7.01.01.01.001</b>	Anticipazioni da istituto tesoriere/cassiere	0,00	0,00	0,00	0,00
<b>E.9.00.00.00.000</b>	<b>Entrate per conto terzi e partite di giro</b>	<b>219.600,00</b>	<b>219.788,25</b>	<b>219.600,00</b>	<b>219.600,00</b>
<b>E.9.01.00.00.000</b>	<b>Entrate per partite di giro</b>	<b>203.600,00</b>	<b>203.600,00</b>	<b>203.600,00</b>	<b>203.600,00</b>
<b>E.9.01.01.00.000</b>	<b>Altre ritenute</b>	<b>35.000,00</b>	<b>35.000,00</b>	<b>35.000,00</b>	<b>35.000,00</b>
<b>E.9.01.01.01.000</b>	Ritenuta del 4% sui contributi pubblici	5.000,00	5.000,00	5.000,00	5.000,00
<b>E.9.01.01.01.001</b>	Ritenuta del 4% sui contributi pubblici	5.000,00	5.000,00	5.000,00	5.000,00
<b>E.9.01.01.99.000</b>	Altre ritenute n.a.c.	30.000,00	30.000,00	30.000,00	30.000,00
<b>E.9.01.01.99.001</b>	Ritenute erariali su prestazioni sociali	0,00	0,00	0,00	0,00
<b>E.9.01.01.99.999</b>	Altre ritenute n.a.c.	30.000,00	30.000,00	30.000,00	30.000,00
<b>E.9.01.02.00.000</b>	<b>Ritenute su redditi da lavoro dipendente</b>	<b>142.000,00</b>	<b>142.000,00</b>	<b>142.000,00</b>	<b>142.000,00</b>
<b>E.9.01.02.01.000</b>	Ritenute erariali su redditi da lavoro dipendente per conto terzi	90.000,00	90.000,00	90.000,00	90.000,00
<b>E.9.01.02.01.001</b>	Ritenute erariali su redditi da lavoro dipendente per conto terzi	90.000,00	90.000,00	90.000,00	90.000,00
<b>E.9.01.02.02.000</b>	Ritenute previdenziali e assistenziali su redditi da lavoro dipendente per conto terzi	50.000,00	50.000,00	50.000,00	50.000,00
<b>E.9.01.02.02.001</b>	Ritenute previdenziali e assistenziali su redditi da lavoro dipendente per conto terzi	50.000,00	50.000,00	50.000,00	50.000,00
<b>E.9.01.02.99.000</b>	Altre ritenute al personale dipendente per conto di terzi	2.000,00	2.000,00	2.000,00	2.000,00
<b>E.9.01.02.99.999</b>	Altre ritenute al personale dipendente per conto di terzi	2.000,00	2.000,00	2.000,00	2.000,00
<b>E.9.01.03.00.000</b>	<b>Ritenute su redditi da lavoro autonomo</b>	<b>25.000,00</b>	<b>25.000,00</b>	<b>25.000,00</b>	<b>25.000,00</b>
<b>E.9.01.03.01.000</b>	Ritenute erariali su redditi da lavoro autonomo per conto terzi	20.000,00	20.000,00	20.000,00	20.000,00
<b>E.9.01.03.01.001</b>	Ritenute erariali su redditi da lavoro autonomo per conto terzi	20.000,00	20.000,00	20.000,00	20.000,00
<b>E.9.01.03.02.000</b>	Ritenute previdenziali e assistenziali su redditi da lavoro autonomo per conto terzi	5.000,00	5.000,00	5.000,00	5.000,00
<b>E.9.01.03.02.001</b>	Ritenute previdenziali e assistenziali su redditi da lavoro autonomo per conto terzi	5.000,00	5.000,00	5.000,00	5.000,00
<b>E.9.01.03.99.000</b>	Altre ritenute al personale con contratto di lavoro autonomo per conto di terzi	0,00	0,00	0,00	0,00
<b>E.9.01.03.99.999</b>	Altre ritenute al personale con contratto di lavoro autonomo per conto di terzi	0,00	0,00	0,00	0,00
<b>E.9.01.04.00.000</b>	<b>Finanziamento della gestione sanitaria dalla gestione ordinaria della Regione</b>	<b>0,00</b>	<b>0,00</b>	<b>0,00</b>	<b>0,00</b>
<b>E.9.01.04.01.000</b>	Finanziamento regionale aggiuntivo sanità - per equilibri di sistema	0,00	0,00	0,00	0,00
<b>E.9.01.04.01.001</b>	Finanziamento regionale aggiuntivo sanità - per equilibri di sistema	0,00	0,00	0,00	0,00
<b>E.9.01.04.02.000</b>	Finanziamento regionale aggiuntivo sanità - quota manovra per equilibri di sistema	0,00	0,00	0,00	0,00
<b>E.9.01.04.02.001</b>	Finanziamento regionale aggiuntivo sanità - quota manovra per equilibri di sistema	0,00	0,00	0,00	0,00
<b>E.9.01.04.99.000</b>	Finanziamento regionale aggiuntivo sanità n.a.c.	0,00	0,00	0,00	0,00
<b>E.9.01.04.99.999</b>	Finanziamento regionale aggiuntivo sanità n.a.c.	0,00	0,00	0,00	0,00
<b>E.9.01.99.00.000</b>	<b>Altre entrate per partite di giro</b>	<b>1.600,00</b>	<b>1.600,00</b>	<b>1.600,00</b>	<b>1.600,00</b>

**ELENCO DELLE PREVISIONI ANNUALI DI COMPETENZA E DI CASSA  
SECONDO LA STRUTTURA DEL PIANO DEI CONTI - ANNI 2020-2022**  
(Almeno al IV livello)

CODIFICA DEL PIANO DEI CONTI	DENOMINAZIONE VOCE del PIANO DEI CONTI	PREVISIONI 2020-2022			
		COMPETENZA 2020	CASSA 2020	Anno 2021	Anno 2022
E.9.01.99.01.000	Entrate a seguito di spese non andate a buon fine	0,00	0,00	0,00	0,00
E.9.01.99.01.001	Entrate a seguito di spese non andate a buon fine	0,00	0,00	0,00	0,00
E.9.01.99.02.000	Anticipazioni sanità della tesoreria statale	0,00	0,00	0,00	0,00
E.9.01.99.02.001	Anticipazioni sanità della tesoreria statale	0,00	0,00	0,00	0,00
E.9.01.99.03.000	Rimborso di fondi economici e carte aziendali	1.600,00	1.600,00	1.600,00	1.600,00
E.9.01.99.03.001	Rimborso di fondi economici e carte aziendali	1.600,00	1.600,00	1.600,00	1.600,00
E.9.01.99.04.000	Reintegro disponibilità dal conto sanità al conto non sanità della Regione	0,00	0,00	0,00	0,00
E.9.01.99.04.001	Reintegro disponibilità dal conto sanità al conto non sanità della Regione	0,00	0,00	0,00	0,00
E.9.01.99.05.000	Reintegro disponibilità dal conto non sanità al conto sanità della Regione	0,00	0,00	0,00	0,00
E.9.01.99.05.001	Reintegro disponibilità dal conto non sanità al conto sanità della Regione	0,00	0,00	0,00	0,00
E.9.01.99.06.000	Entrate derivanti dalla gestione degli incassi vincolati degli enti locali	0,00	0,00	0,00	0,00
E.9.01.99.06.001	Destinazione incassi vincolati a spese correnti ai sensi dell'art. 195 del TUEL	0,00	0,00	0,00	0,00
E.9.01.99.06.002	Reintegro incassi vincolati ai sensi dell'art. 195 del TUEL	0,00	0,00	0,00	0,00
E.9.01.99.99.000	Altre entrate per partite di giro diverse	0,00	0,00	0,00	0,00
E.9.01.99.99.999	Altre entrate per partite di giro diverse	0,00	0,00	0,00	0,00
E.9.02.00.00.000	<b>Entrate per conto terzi</b>	<b>16.000,00</b>	<b>16.188,25</b>	<b>16.000,00</b>	<b>16.000,00</b>
E.9.02.01.00.000	<b>Rimborsi per acquisto di beni e servizi per conto terzi</b>	<b>0,00</b>	<b>0,00</b>	<b>0,00</b>	<b>0,00</b>
E.9.02.01.01.000	Rimborso per acquisti di beni per conto di terzi	0,00	0,00	0,00	0,00
E.9.02.01.01.001	Rimborso per acquisti di beni per conto di terzi	0,00	0,00	0,00	0,00
E.9.02.01.02.000	Rimborso per acquisto di servizi per conto di terzi	0,00	0,00	0,00	0,00
E.9.02.01.02.001	Rimborso per acquisto di servizi per conto di terzi	0,00	0,00	0,00	0,00
E.9.02.02.00.000	<b>Trasferimenti da Amministrazioni pubbliche per operazioni conto terzi</b>	<b>0,00</b>	<b>0,00</b>	<b>0,00</b>	<b>0,00</b>
E.9.02.02.01.000	Trasferimenti da Amministrazioni Centrali per operazioni conto terzi	0,00	0,00	0,00	0,00
E.9.02.02.01.001	Trasferimenti da Ministeri per operazioni conto terzi	0,00	0,00	0,00	0,00
E.9.02.02.01.003	Trasferimenti da Presidenza del Consiglio dei Ministri per operazioni conto terzi	0,00	0,00	0,00	0,00
E.9.02.02.01.004	Trasferimenti da Organi Costituzionali e di rilievo costituzionale per operazioni conto terzi	0,00	0,00	0,00	0,00
E.9.02.02.01.005	Trasferimenti da Agenzie Fiscali per operazioni conto terzi	0,00	0,00	0,00	0,00
E.9.02.02.01.006	Trasferimenti da enti di regolazione dell'attività economica per operazioni conto terzi	0,00	0,00	0,00	0,00
E.9.02.02.01.007	Trasferimenti da Gruppo Equitalia per operazioni conto terzi	0,00	0,00	0,00	0,00
E.9.02.02.01.008	Trasferimenti da Anas S.p.A. per operazioni conto terzi	0,00	0,00	0,00	0,00
E.9.02.02.01.009	Trasferimenti da altri enti centrali produttori di servizi economici per operazioni conto terzi	0,00	0,00	0,00	0,00
E.9.02.02.01.010	Trasferimenti da autorità amministrative indipendenti per operazioni conto terzi	0,00	0,00	0,00	0,00
E.9.02.02.01.011	Trasferimenti da enti centrali a struttura associativa per operazioni conto terzi	0,00	0,00	0,00	0,00
E.9.02.02.01.012	Trasferimenti da enti centrali produttori di servizi assistenziali, ricreativi e culturali per operazioni conto terzi	0,00	0,00	0,00	0,00

**ELENCO DELLE PREVISIONI ANNUALI DI COMPETENZA E DI CASSA  
SECONDO LA STRUTTURA DEL PIANO DEI CONTI - ANNI 2020-2022**  
(Almeno al IV livello)

CODIFICA DEL PIANO DEI CONTI	DENOMINAZIONE VOCE del PIANO DEI CONTI	PREVISIONI 2020-2022			
		COMPETENZA 2020	CASSA 2020	Anno 2021	Anno 2022
E.9.02.02.01.013	Trasferimenti da enti e istituzioni centrali di ricerca e Istituti e stazioni sperimentali per la ricerca per operazioni conto terzi	0,00	0,00	0,00	0,00
E.9.02.02.01.999	Trasferimenti da altre Amministrazioni Centrali n.a.c. per operazioni conto terzi	0,00	0,00	0,00	0,00
E.9.02.02.02.000	Trasferimenti da Amministrazioni Locali per operazioni conto terzi	0,00	0,00	0,00	0,00
E.9.02.02.02.001	Trasferimenti da Regioni e province autonome per operazioni conto terzi	0,00	0,00	0,00	0,00
E.9.02.02.02.002	Trasferimenti da Province per operazioni conto terzi	0,00	0,00	0,00	0,00
E.9.02.02.02.003	Trasferimenti da Comuni per operazioni conto terzi	0,00	0,00	0,00	0,00
E.9.02.02.02.004	Trasferimenti da Città metropolitane e Roma capitale per operazioni conto terzi	0,00	0,00	0,00	0,00
E.9.02.02.02.005	Trasferimenti da Unioni di Comuni per operazioni conto terzi	0,00	0,00	0,00	0,00
E.9.02.02.02.006	Trasferimenti da Comunità Montane per operazioni conto terzi	0,00	0,00	0,00	0,00
E.9.02.02.02.007	Trasferimenti da Camere di Commercio per operazioni conto terzi	0,00	0,00	0,00	0,00
E.9.02.02.02.008	Trasferimenti da Università per operazioni conto terzi	0,00	0,00	0,00	0,00
E.9.02.02.02.009	Trasferimenti da Parchi nazionali e consorzi ed enti autonomi gestori di parchi e aree naturali protette per operazioni conto terzi	0,00	0,00	0,00	0,00
E.9.02.02.02.010	Trasferimenti da Autorità Portuali per operazioni conto terzi	0,00	0,00	0,00	0,00
E.9.02.02.02.011	Trasferimenti da Aziende sanitarie locali per operazioni conto terzi	0,00	0,00	0,00	0,00
E.9.02.02.02.012	Trasferimenti da Aziende ospedaliere e Aziende ospedaliere universitarie integrate con il SSN per operazioni conto terzi	0,00	0,00	0,00	0,00
E.9.02.02.02.013	Trasferimenti da policlinici per operazioni conto terzi	0,00	0,00	0,00	0,00
E.9.02.02.02.014	Trasferimenti da Istituti di ricovero e cura a carattere scientifico pubblici per operazioni conto terzi	0,00	0,00	0,00	0,00
E.9.02.02.02.015	Trasferimenti da altre Amministrazioni Locali produttrici di servizi sanitari per operazioni conto terzi	0,00	0,00	0,00	0,00
E.9.02.02.02.016	Trasferimenti da Agenzie regionali per le erogazioni in agricoltura per operazioni conto terzi	0,00	0,00	0,00	0,00
E.9.02.02.02.017	Trasferimenti da altri enti e agenzie regionali e sub regionali per operazioni conto terzi	0,00	0,00	0,00	0,00
E.9.02.02.02.018	Trasferimenti da Consorzi di enti locali per operazioni conto terzi	0,00	0,00	0,00	0,00
E.9.02.02.02.019	Trasferimenti da Fondazioni e istituzioni liriche locali e da teatri stabili di iniziativa pubblica per operazioni conto terzi	0,00	0,00	0,00	0,00
E.9.02.02.02.999	Trasferimenti da altre Amministrazioni Locali n.a.c. per operazioni conto terzi	0,00	0,00	0,00	0,00
E.9.02.02.03.000	Trasferimenti da Enti di Previdenza per operazioni conto terzi	0,00	0,00	0,00	0,00
E.9.02.02.03.001	Trasferimenti da INPS per operazioni conto terzi	0,00	0,00	0,00	0,00
E.9.02.02.03.002	Trasferimenti da INAIL per operazioni conto terzi	0,00	0,00	0,00	0,00
E.9.02.02.03.999	Trasferimenti da altri Enti di Previdenza n.a.c. per operazioni conto terzi	0,00	0,00	0,00	0,00
E.9.02.03.00.000	<b>Trasferimenti da altri settori per operazioni conto terzi</b>	<b>0,00</b>	<b>0,00</b>	<b>0,00</b>	<b>0,00</b>
E.9.02.03.01.000	Trasferimenti da Famiglie per operazioni conto terzi	0,00	0,00	0,00	0,00
E.9.02.03.01.001	Trasferimenti da Famiglie per operazioni conto terzi	0,00	0,00	0,00	0,00
E.9.02.03.02.000	Trasferimenti da Imprese per operazioni conto terzi	0,00	0,00	0,00	0,00
E.9.02.03.02.001	Trasferimenti da imprese controllate per operazioni conto terzi	0,00	0,00	0,00	0,00

**ELENCO DELLE PREVISIONI ANNUALI DI COMPETENZA E DI CASSA  
SECONDO LA STRUTTURA DEL PIANO DEI CONTI - ANNI 2020-2022**  
(Almeno al IV livello)

CODIFICA DEL PIANO DEI CONTI	DENOMINAZIONE VOCE del PIANO DEI CONTI	PREVISIONI 2020-2022			
		COMPETENZA 2020	CASSA 2020	Anno 2021	Anno 2022
<b>E.9.02.03.02.002</b>	Trasferimenti da altre imprese partecipate per operazioni conto terzi	0,00	0,00	0,00	0,00
<b>E.9.02.03.02.999</b>	Trasferimenti da altre imprese per operazioni conto terzi	0,00	0,00	0,00	0,00
<b>E.9.02.03.03.000</b>	Trasferimenti da Istituzioni Sociali Private per operazioni conto terzi	0,00	0,00	0,00	0,00
<b>E.9.02.03.03.001</b>	Trasferimenti da Istituzioni Sociali Private per operazioni conto terzi	0,00	0,00	0,00	0,00
<b>E.9.02.03.04.000</b>	Trasferimenti dall'Unione Europea e dal Resto del Mondo per operazioni conto terzi	0,00	0,00	0,00	0,00
<b>E.9.02.03.04.001</b>	Trasferimenti dall'Unione Europea e dal Resto del Mondo per operazioni conto terzi	0,00	0,00	0,00	0,00
<b>E.9.02.04.00.000</b>	<b>Depositi di/prezzo terzi</b>	<b>6.000,00</b>	<b>6.188,25</b>	<b>6.000,00</b>	<b>6.000,00</b>
<b>E.9.02.04.01.000</b>	Costituzione di depositi cauzionali o contrattuali di terzi	6.000,00	6.188,25	6.000,00	6.000,00
<b>E.9.02.04.01.001</b>	Costituzione di depositi cauzionali o contrattuali di terzi	6.000,00	6.188,25	6.000,00	6.000,00
<b>E.9.02.04.02.000</b>	Restituzione di depositi cauzionali o contrattuali presso terzi	0,00	0,00	0,00	0,00
<b>E.9.02.04.02.001</b>	Restituzione di depositi cauzionali o contrattuali presso terzi	0,00	0,00	0,00	0,00
<b>E.9.02.05.00.000</b>	<b>Riscossione imposte e tributi per conto terzi</b>	<b>0,00</b>	<b>0,00</b>	<b>0,00</b>	<b>0,00</b>
<b>E.9.02.05.01.000</b>	Riscossione di imposte di natura corrente per conto di terzi	0,00	0,00	0,00	0,00
<b>E.9.02.05.01.001</b>	Riscossione di imposte di natura corrente per conto di terzi	0,00	0,00	0,00	0,00
<b>E.9.02.05.02.000</b>	Riscossione di imposte in conto capitale per conto di terzi	0,00	0,00	0,00	0,00
<b>E.9.02.05.02.001</b>	Riscossione di imposte in conto capitale per conto di terzi	0,00	0,00	0,00	0,00
<b>E.9.02.99.00.000</b>	<b>Altre entrate per conto terzi</b>	<b>10.000,00</b>	<b>10.000,00</b>	<b>10.000,00</b>	<b>10.000,00</b>
<b>E.9.02.99.99.000</b>	Altre entrate per conto terzi	10.000,00	10.000,00	10.000,00	10.000,00
<b>E.9.02.99.99.999</b>	Altre entrate per conto terzi	10.000,00	10.000,00	10.000,00	10.000,00
<b>TOTALE ENTRATE</b>		<b>1.466.400,00</b>	<b>2.747.521,03</b>	<b>1.466.400,00</b>	<b>1.466.400,00</b>

CUP CONSORZIO UNIVERSITARIO PICENO (AP)  
**BILANCIO DI PREVISIONE**  
**RIEPILOGO GENERALE DELLE SPESE 2020 PER TITOLI**

TITOLO	DENOMINAZIONE	RESIDUI PRESUNTI AL TERMINE DELL'ESERCIZIO PRECEDENTE QUELLO CUI SI RIFERISCE IL BILANCIO		PREVISIONI DEFINITIVE DELL'ANNO PRECEDENTE QUELLO CUI SI RIFERISCE IL BILANCIO	PREVISIONI		
					PREVISIONI ANNO 2020	PREVISIONI DELL'ANNO 2021	PREVISIONI DELL'ANNO 2022
<b>DISAVANZO DI AMMINISTRAZIONE</b>				0,00	0,00	0,00	0,00
<b>DISAVANZO DERIVANTE DA DEBITO AUTORIZZATO E NON CONTRATTO</b>				0,00	0,00	0,00	0,00
Titolo 1	Spese correnti	1.165.991,79	previsione di competenza	2.219.257,17	1.286.800,00	1.246.800,00	1.246.800,00
			di cui già impegnato*		50.461,64	9.088,07	610,00
			di cui fondo pluriennale vincolato	0,00	0,00	0,00	0,00
			previsione di cassa	3.695.769,43	2.413.741,79		
Titolo 2	Spese in conto capitale	354,31	previsione di competenza	0,00	0,00	0,00	0,00
			di cui già impegnato*		0,00	0,00	0,00
			di cui fondo pluriennale vincolato	0,00	0,00	0,00	0,00
			previsione di cassa	26.354,31	354,31		
Titolo 3	Spese per incremento attività finanziarie	0,00	previsione di competenza	0,00	0,00	0,00	0,00
			di cui già impegnato*		0,00	0,00	0,00
			di cui fondo pluriennale vincolato	0,00	0,00	0,00	0,00
			previsione di cassa	0,00	0,00		
Titolo 4	Rimborso Prestiti	0,00	previsione di competenza	0,00	0,00	0,00	0,00
			di cui già impegnato*		0,00	0,00	0,00
			di cui fondo pluriennale vincolato	0,00	0,00	0,00	0,00
			previsione di cassa	0,00	0,00		
Titolo 5	Chiusura Anticipazioni ricevute da istituto tesoriere/cassiere	0,00	previsione di competenza	0,00	0,00	0,00	0,00
			di cui già impegnato*		0,00	0,00	0,00
			di cui fondo pluriennale vincolato	0,00	0,00	0,00	0,00
			previsione di cassa	0,00	0,00		
Titolo 7	Uscite per conto terzi e partite di giro	0,00	previsione di competenza	219.600,00	219.600,00	219.600,00	219.600,00
			di cui già impegnato*		0,00	0,00	0,00
			di cui fondo pluriennale vincolato	0,00	0,00	0,00	0,00
			previsione di cassa	219.600,00	219.600,00		
<b>TOTALE DEI TITOLI</b>		<b>1.166.346,10</b>	previsione di competenza	<b>2.438.857,17</b>	<b>1.506.400,00</b>	<b>1.466.400,00</b>	<b>1.466.400,00</b>
			di cui già impegnato*		<b>50.461,64</b>	<b>9.088,07</b>	<b>610,00</b>
			di cui fondo pluriennale vincolato	<b>0,00</b>	<b>0,00</b>	<b>0,00</b>	<b>0,00</b>
			previsione di cassa	<b>3.941.723,74</b>	<b>2.633.696,10</b>		
<b>TOTALE GENERALE DELLE SPESE</b>		<b>1.166.346,10</b>	previsione di competenza	<b>2.438.857,17</b>	<b>1.506.400,00</b>	<b>1.466.400,00</b>	<b>1.466.400,00</b>
			di cui già impegnato*		<b>50.461,64</b>	<b>9.088,07</b>	<b>610,00</b>
			di cui fondo pluriennale vincolato	<b>0,00</b>	<b>0,00</b>	<b>0,00</b>	<b>0,00</b>
			previsione di cassa	<b>3.941.723,74</b>	<b>2.633.696,10</b>		

\* Si tratta di somme, alla data di presentazione del bilancio, già impegnate negli esercizi precedenti, nel rispetto del principio contabile generale della competenza potenziata e del principio contabile applicato della contabilità finanziaria.

CUP CONSORZIO UNIVERSITARIO PICENO (AP)  
**BILANCIO DI PREVISIONE**  
**RIEPILOGO GENERALE DELLE SPESE PER MISSIONI\*\* 2020 -2021 - 2022**

RIEPILOGO DELLE MISSIONI	DENOMINAZIONE	RESIDUI PRESUNTI AL TERMINE DELL'ESERCIZIO PRECEDENTE QUELLO CUI SI RIFERISCE IL BILANCIO		PREVISIONI DEFINITIVE DELL'ANNO PRECEDENTE QUELLO CUI SI RIFERISCE IL BILANCIO	PREVISIONI ANNO 2020	PREVISIONI DELL'ANNO 2021	PREVISIONI DELL'ANNO 2022	
<b>DISAVANZO DI AMMINISTRAZIONE</b>					0,00	0,00	0,00	0,00
<b>DISAVANZO DERIVANTE DA DEBITO AUTORIZZATO E NON CONTRATTO</b>					0,00	0,00	0,00	0,00
<b>TOTALE MISSIONE 01</b>	<b>Servizi istituzionali, generali e di gestione</b>	<b>1.166.346,10</b>	previsione di competenza di cui già impegnato*	<b>2.217.257,17</b>	<b>1.284.800,00</b>	<b>1.244.800,00</b>	<b>1.244.800,00</b>	
			di cui fondo pluriennale vincolato	<b>0,00</b>	<b>50.461,64</b>	<b>9.088,07</b>	<b>610,00</b>	
			previsione di cassa	<b>3.720.123,74</b>	<b>2.414.096,10</b>	<b>0,00</b>	<b>0,00</b>	
<b>TOTALE MISSIONE 02</b>	<b>Giustizia</b>	<b>0,00</b>	previsione di competenza di cui già impegnato*	<b>0,00</b>	<b>0,00</b>	<b>0,00</b>	<b>0,00</b>	
			di cui fondo pluriennale vincolato	<b>0,00</b>	<b>0,00</b>	<b>0,00</b>	<b>0,00</b>	
			previsione di cassa	<b>0,00</b>	<b>0,00</b>	<b>0,00</b>	<b>0,00</b>	
<b>TOTALE MISSIONE 03</b>	<b>Ordine pubblico e sicurezza</b>	<b>0,00</b>	previsione di competenza di cui già impegnato*	<b>0,00</b>	<b>0,00</b>	<b>0,00</b>	<b>0,00</b>	
			di cui fondo pluriennale vincolato	<b>0,00</b>	<b>0,00</b>	<b>0,00</b>	<b>0,00</b>	
			previsione di cassa	<b>0,00</b>	<b>0,00</b>	<b>0,00</b>	<b>0,00</b>	
<b>TOTALE MISSIONE 04</b>	<b>Istruzione e diritto allo studio</b>	<b>0,00</b>	previsione di competenza di cui già impegnato*	<b>0,00</b>	<b>0,00</b>	<b>0,00</b>	<b>0,00</b>	
			di cui fondo pluriennale vincolato	<b>0,00</b>	<b>0,00</b>	<b>0,00</b>	<b>0,00</b>	
			previsione di cassa	<b>0,00</b>	<b>0,00</b>	<b>0,00</b>	<b>0,00</b>	
<b>TOTALE MISSIONE 05</b>	<b>Tutela e valorizzazione dei beni e attività culturali</b>	<b>0,00</b>	previsione di competenza di cui già impegnato*	<b>0,00</b>	<b>0,00</b>	<b>0,00</b>	<b>0,00</b>	
			di cui fondo pluriennale vincolato	<b>0,00</b>	<b>0,00</b>	<b>0,00</b>	<b>0,00</b>	
			previsione di cassa	<b>0,00</b>	<b>0,00</b>	<b>0,00</b>	<b>0,00</b>	
<b>TOTALE MISSIONE 06</b>	<b>Politiche giovanili, sport e tempo libero</b>	<b>0,00</b>	previsione di competenza di cui già impegnato*	<b>0,00</b>	<b>0,00</b>	<b>0,00</b>	<b>0,00</b>	
			di cui fondo pluriennale vincolato	<b>0,00</b>	<b>0,00</b>	<b>0,00</b>	<b>0,00</b>	
			previsione di cassa	<b>0,00</b>	<b>0,00</b>	<b>0,00</b>	<b>0,00</b>	
<b>TOTALE MISSIONE 07</b>	<b>Turismo</b>	<b>0,00</b>	previsione di competenza di cui già impegnato*	<b>0,00</b>	<b>0,00</b>	<b>0,00</b>	<b>0,00</b>	
			di cui fondo pluriennale vincolato	<b>0,00</b>	<b>0,00</b>	<b>0,00</b>	<b>0,00</b>	
			previsione di cassa	<b>0,00</b>	<b>0,00</b>	<b>0,00</b>	<b>0,00</b>	
<b>TOTALE MISSIONE 08</b>	<b>Assetto del territorio ed edilizia abitativa</b>	<b>0,00</b>	previsione di competenza di cui già impegnato*	<b>0,00</b>	<b>0,00</b>	<b>0,00</b>	<b>0,00</b>	
			di cui fondo pluriennale vincolato	<b>0,00</b>	<b>0,00</b>	<b>0,00</b>	<b>0,00</b>	
			previsione di cassa	<b>0,00</b>	<b>0,00</b>	<b>0,00</b>	<b>0,00</b>	
<b>TOTALE MISSIONE 09</b>	<b>Sviluppo sostenibile e tutela del territorio e dell'ambiente</b>	<b>0,00</b>	previsione di competenza di cui già impegnato*	<b>0,00</b>	<b>0,00</b>	<b>0,00</b>	<b>0,00</b>	
			di cui fondo pluriennale vincolato	<b>0,00</b>	<b>0,00</b>	<b>0,00</b>	<b>0,00</b>	
			previsione di cassa	<b>0,00</b>	<b>0,00</b>	<b>0,00</b>	<b>0,00</b>	
<b>TOTALE MISSIONE 10</b>	<b>Trasporti e diritto alla mobilità</b>	<b>0,00</b>	previsione di competenza di cui già impegnato*	<b>0,00</b>	<b>0,00</b>	<b>0,00</b>	<b>0,00</b>	
			di cui fondo pluriennale vincolato	<b>0,00</b>	<b>0,00</b>	<b>0,00</b>	<b>0,00</b>	
			previsione di cassa	<b>0,00</b>	<b>0,00</b>	<b>0,00</b>	<b>0,00</b>	
<b>TOTALE MISSIONE 11</b>	<b>Soccorso civile</b>	<b>0,00</b>	previsione di competenza di cui già impegnato*	<b>0,00</b>	<b>0,00</b>	<b>0,00</b>	<b>0,00</b>	
			di cui fondo pluriennale vincolato	<b>0,00</b>	<b>0,00</b>	<b>0,00</b>	<b>0,00</b>	
			previsione di cassa	<b>0,00</b>	<b>0,00</b>	<b>0,00</b>	<b>0,00</b>	
<b>TOTALE MISSIONE 12</b>	<b>Diritti sociali, politiche sociali e famiglia</b>	<b>0,00</b>	previsione di competenza di cui già impegnato*	<b>0,00</b>	<b>0,00</b>	<b>0,00</b>	<b>0,00</b>	
			di cui fondo pluriennale vincolato	<b>0,00</b>	<b>0,00</b>	<b>0,00</b>	<b>0,00</b>	
			previsione di cassa	<b>0,00</b>	<b>0,00</b>	<b>0,00</b>	<b>0,00</b>	
<b>TOTALE MISSIONE 13</b>	<b>Tutela della salute</b>	<b>0,00</b>	previsione di competenza di cui già impegnato*	<b>0,00</b>	<b>0,00</b>	<b>0,00</b>	<b>0,00</b>	
			di cui fondo pluriennale vincolato	<b>0,00</b>	<b>0,00</b>	<b>0,00</b>	<b>0,00</b>	
			previsione di cassa	<b>0,00</b>	<b>0,00</b>	<b>0,00</b>	<b>0,00</b>	
<b>TOTALE MISSIONE 14</b>	<b>Sviluppo economico e competitività</b>	<b>0,00</b>	previsione di competenza	<b>0,00</b>	<b>0,00</b>	<b>0,00</b>	<b>0,00</b>	

CUP CONSORZIO UNIVERSITARIO PICENO (AP)  
**BILANCIO DI PREVISIONE**  
**RIEPILOGO GENERALE DELLE SPESE PER MISSIONI\*\* 2020 -2021 - 2022**

RIEPILOGO DELLE MISSIONI	DENOMINAZIONE	RESIDUI PRESUNTI AL TERMINE DELL'ESERCIZIO PRECEDENTE QUELLO CUI SI RIFERISCE IL BILANCIO	PREVISIONI DEFINITIVE DELL'ANNO PRECEDENTE QUELLO CUI SI RIFERISCE IL BILANCIO	PREVISIONI ANNO 2020	PREVISIONI DELL'ANNO 2021	PREVISIONI DELL'ANNO 2022
			di cui già impegnato*	0,00	0,00	0,00
			di cui fondo pluriennale vincolato	0,00	0,00	0,00
			previsione di cassa	0,00	0,00	0,00
<b>TOTALE MISSIONE 15</b>	<b>Politiche per il lavoro e la formazione professionale</b>	<b>0,00</b>	previsione di competenza	<b>0,00</b>	<b>0,00</b>	<b>0,00</b>
			di cui già impegnato*	0,00	0,00	0,00
			di cui fondo pluriennale vincolato	0,00	0,00	0,00
			previsione di cassa	0,00	0,00	0,00
<b>TOTALE MISSIONE 16</b>	<b>Agricoltura, politiche agroalimentari e pesca</b>	<b>0,00</b>	previsione di competenza	<b>0,00</b>	<b>0,00</b>	<b>0,00</b>
			di cui già impegnato*	0,00	0,00	0,00
			di cui fondo pluriennale vincolato	0,00	0,00	0,00
			previsione di cassa	0,00	0,00	0,00
<b>TOTALE MISSIONE 17</b>	<b>Energia e diversificazione delle fonti energetiche</b>	<b>0,00</b>	previsione di competenza	<b>0,00</b>	<b>0,00</b>	<b>0,00</b>
			di cui già impegnato*	0,00	0,00	0,00
			di cui fondo pluriennale vincolato	0,00	0,00	0,00
			previsione di cassa	0,00	0,00	0,00
<b>TOTALE MISSIONE 18</b>	<b>Relazioni con le altre autonomie territoriali e locali</b>	<b>0,00</b>	previsione di competenza	<b>0,00</b>	<b>0,00</b>	<b>0,00</b>
			di cui già impegnato*	0,00	0,00	0,00
			di cui fondo pluriennale vincolato	0,00	0,00	0,00
			previsione di cassa	0,00	0,00	0,00
<b>TOTALE MISSIONE 19</b>	<b>Relazioni internazionali</b>	<b>0,00</b>	previsione di competenza	<b>0,00</b>	<b>0,00</b>	<b>0,00</b>
			di cui già impegnato*	0,00	0,00	0,00
			di cui fondo pluriennale vincolato	0,00	0,00	0,00
			previsione di cassa	0,00	0,00	0,00
<b>TOTALE MISSIONE 20</b>	<b>Fondi e accantonamenti</b>	<b>0,00</b>	previsione di competenza	<b>2.000,00</b>	<b>2.000,00</b>	<b>2.000,00</b>
			di cui già impegnato*	0,00	0,00	0,00
			di cui fondo pluriennale vincolato	0,00	0,00	0,00
			previsione di cassa	2.000,00	0,00	0,00
<b>TOTALE MISSIONE 50</b>	<b>Debito pubblico</b>	<b>0,00</b>	previsione di competenza	<b>0,00</b>	<b>0,00</b>	<b>0,00</b>
			di cui già impegnato*	0,00	0,00	0,00
			di cui fondo pluriennale vincolato	0,00	0,00	0,00
			previsione di cassa	0,00	0,00	0,00
<b>TOTALE MISSIONE 60</b>	<b>Anticipazioni finanziarie</b>	<b>0,00</b>	previsione di competenza	<b>0,00</b>	<b>0,00</b>	<b>0,00</b>
			di cui già impegnato*	0,00	0,00	0,00
			di cui fondo pluriennale vincolato	0,00	0,00	0,00
			previsione di cassa	0,00	0,00	0,00
<b>TOTALE MISSIONE 99</b>	<b>Servizi per conto terzi</b>	<b>0,00</b>	previsione di competenza	<b>219.600,00</b>	<b>219.600,00</b>	<b>219.600,00</b>
			di cui già impegnato*	0,00	0,00	0,00
			di cui fondo pluriennale vincolato	0,00	0,00	0,00
			previsione di cassa	219.600,00	219.600,00	0,00
<b>TOTALE DELLE MISSIONI</b>		<b>1.166.346,10</b>	previsione di competenza	<b>2.438.857,17</b>	<b>1.506.400,00</b>	<b>1.466.400,00</b>
			di cui già impegnato*	50.461,64	9.088,07	610,00
			di cui fondo pluriennale vincolato	0,00	0,00	0,00
			previsione di cassa	<b>3.941.723,74</b>	<b>2.633.696,10</b>	0,00
<b>TOTALE GENERALE DELLE SPESE</b>		<b>1.166.346,10</b>	previsione di competenza	<b>2.438.857,17</b>	<b>1.506.400,00</b>	<b>1.466.400,00</b>
			di cui già impegnato*	50.461,64	9.088,07	610,00
			di cui fondo pluriennale vincolato	0,00	0,00	0,00
			previsione di cassa	<b>3.941.723,74</b>	<b>2.633.696,10</b>	0,00

\* Si tratta di somme, alla data di presentazione del bilancio, già impegnate negli esercizi precedenti, nel rispetto del principio contabile generale della competenza potenziata e del principio contabile applicato della contabilità finanziaria.

\*\* Indicare gli anni di riferimento



**SPESE PER MISSIONI, PROGRAMMI E MACROAGGREGATI**  
**SPESE CORRENTI - PREVISIONE DI COMPETENZA**

**Esercizio finanziario 2020**

Anno 2020

MISSIONI E PROGRAMMI / MACROAGGREGATI	Redditi da lavoro dipendente	Imposte e tasse a carico dell'ente	Acquisto di beni e servizi	Trasferimenti correnti	Trasferimenti di tributi (solo per le Regioni)	Fondi perequativi (solo per le Regioni)	Interessi passivi	Altre spese per redditi da capitale	Rimborsi e poste correttive delle entrate	Altre spese correnti	Totale
	101	102	103	104	105	106	107	108	109	110	100
<b>1 MISSIONE 1 - Servizi istituzionali, generali e di gestione</b>											
1 Organi istituzionali	0,00	0,00	5.000,00	0,00	0,00	0,00	100,00	0,00	0,00	0,00	5.100,00
2 Segreteria generale	0,00	0,00	0,00	0,00	0,00	0,00	0,00	0,00	0,00	0,00	0,00
3 Gestione economica, finanziaria, programmazione, provveditorato	3.500,00	0,00	71.600,00	0,00	0,00	0,00	0,00	0,00	0,00	0,00	75.100,00
4 Gestione delle entrate tributarie e servizi fiscali	0,00	0,00	0,00	0,00	0,00	0,00	0,00	0,00	0,00	100,00	100,00
5 Gestione dei beni demaniali e patrimoniali	0,00	0,00	0,00	0,00	0,00	0,00	0,00	0,00	0,00	0,00	0,00
6 Ufficio tecnico	0,00	0,00	0,00	0,00	0,00	0,00	0,00	0,00	0,00	0,00	0,00
7 Elezioni e consultazioni popolari - Anagrafe e stato civile	0,00	0,00	0,00	0,00	0,00	0,00	0,00	0,00	0,00	0,00	0,00
8 Statistica e sistemi informativi	0,00	0,00	6.000,00	0,00	0,00	0,00	0,00	0,00	0,00	0,00	6.000,00
9 Assistenza tecnico-amministrativa agli enti locali	0,00	0,00	0,00	0,00	0,00	0,00	0,00	0,00	0,00	0,00	0,00
10 Risorse umane	278.900,00	21.500,00	1.900,00	0,00	0,00	0,00	0,00	0,00	0,00	0,00	302.300,00
11 Altri servizi generali	0,00	2.650,00	31.750,00	856.800,00	0,00	0,00	0,00	0,00	0,00	5.000,00	896.200,00
<b>TOTALE MISSIONE 1 - Servizi istituzionali, generali e di gestione</b>	<b>282.400,00</b>	<b>24.150,00</b>	<b>116.250,00</b>	<b>856.800,00</b>	<b>0,00</b>	<b>0,00</b>	<b>100,00</b>	<b>0,00</b>	<b>0,00</b>	<b>5.100,00</b>	<b>1.284.800,00</b>
<b>2 MISSIONE 2 - Giustizia</b>											
1 Uffici giudiziari	0,00	0,00	0,00	0,00	0,00	0,00	0,00	0,00	0,00	0,00	0,00
2 Casa circondariale e altri servizi	0,00	0,00	0,00	0,00	0,00	0,00	0,00	0,00	0,00	0,00	0,00
<b>TOTALE MISSIONE 2 - Giustizia</b>	<b>0,00</b>	<b>0,00</b>	<b>0,00</b>	<b>0,00</b>	<b>0,00</b>	<b>0,00</b>	<b>0,00</b>	<b>0,00</b>	<b>0,00</b>	<b>0,00</b>	<b>0,00</b>
<b>3 MISSIONE 3 - Ordine pubblico e sicurezza</b>											
1 Polizia locale e amministrativa	0,00	0,00	0,00	0,00	0,00	0,00	0,00	0,00	0,00	0,00	0,00
2 Sistema integrato di sicurezza urbana	0,00	0,00	0,00	0,00	0,00	0,00	0,00	0,00	0,00	0,00	0,00
<b>TOTALE MISSIONE 3 - Ordine pubblico e sicurezza</b>	<b>0,00</b>	<b>0,00</b>	<b>0,00</b>	<b>0,00</b>	<b>0,00</b>	<b>0,00</b>	<b>0,00</b>	<b>0,00</b>	<b>0,00</b>	<b>0,00</b>	<b>0,00</b>
<b>4 MISSIONE 4 - Istruzione e diritto allo studio</b>											
1 Istruzione prescolastica	0,00	0,00	0,00	0,00	0,00	0,00	0,00	0,00	0,00	0,00	0,00
2 Altri ordini di istruzione	0,00	0,00	0,00	0,00	0,00	0,00	0,00	0,00	0,00	0,00	0,00
4 Istruzione universitaria	0,00	0,00	0,00	0,00	0,00	0,00	0,00	0,00	0,00	0,00	0,00
5 Istruzione tecnica superiore	0,00	0,00	0,00	0,00	0,00	0,00	0,00	0,00	0,00	0,00	0,00
6 Servizi ausiliari all'istruzione	0,00	0,00	0,00	0,00	0,00	0,00	0,00	0,00	0,00	0,00	0,00
7 Diritto allo studio	0,00	0,00	0,00	0,00	0,00	0,00	0,00	0,00	0,00	0,00	0,00
<b>TOTALE MISSIONE 4 - Istruzione e diritto allo studio</b>	<b>0,00</b>	<b>0,00</b>	<b>0,00</b>	<b>0,00</b>	<b>0,00</b>	<b>0,00</b>	<b>0,00</b>	<b>0,00</b>	<b>0,00</b>	<b>0,00</b>	<b>0,00</b>
<b>5 MISSIONE 5 - Tutela e valorizzazione dei beni e attività culturali</b>											
1 Valorizzazione dei beni di interesse storico	0,00	0,00	0,00	0,00	0,00	0,00	0,00	0,00	0,00	0,00	0,00
2 Attività culturali e interventi diversi nel settore culturale	0,00	0,00	0,00	0,00	0,00	0,00	0,00	0,00	0,00	0,00	0,00
<b>TOTALE MISSIONE 5 - Tutela e valorizzazione dei beni e attività culturali</b>	<b>0,00</b>	<b>0,00</b>	<b>0,00</b>	<b>0,00</b>	<b>0,00</b>	<b>0,00</b>	<b>0,00</b>	<b>0,00</b>	<b>0,00</b>	<b>0,00</b>	<b>0,00</b>

**SPESE PER MISSIONI, PROGRAMMI E MACROAGGREGATI**  
**SPESE CORRENTI - PREVISIONE DI COMPETENZA**

**Esercizio finanziario 2020**

Anno 2020

MISSIONI E PROGRAMMI / MACROAGGREGATI	Redditi da lavoro dipendente	Imposte e tasse a carico dell'ente	Acquisto di beni e servizi	Trasferimenti correnti	Trasferimenti di tributi (solo per le Regioni)	Fondi perequativi (solo per le Regioni)	Interessi passivi	Altre spese per redditi da capitale	Rimborsi e poste correttive delle entrate	Altre spese correnti	Totale
	101	102	103	104	105	106	107	108	109	110	100
<b>6</b> <b>MISSIONE 6 - Politiche giovanili, sport e tempo libero</b>											
1 Sport e tempo libero	0,00	0,00	0,00	0,00	0,00	0,00	0,00	0,00	0,00	0,00	0,00
2 Giovani	0,00	0,00	0,00	0,00	0,00	0,00	0,00	0,00	0,00	0,00	0,00
<b>TOTALE MISSIONE 6 - Politiche giovanili, sport e tempo libero</b>	<b>0,00</b>	<b>0,00</b>	<b>0,00</b>	<b>0,00</b>	<b>0,00</b>	<b>0,00</b>	<b>0,00</b>	<b>0,00</b>	<b>0,00</b>	<b>0,00</b>	<b>0,00</b>
<b>7</b> <b>MISSIONE 7 - Turismo</b>											
1 Sviluppo e la valorizzazione del turismo	0,00	0,00	0,00	0,00	0,00	0,00	0,00	0,00	0,00	0,00	0,00
<b>TOTALE MISSIONE 7 - Turismo</b>	<b>0,00</b>	<b>0,00</b>	<b>0,00</b>	<b>0,00</b>	<b>0,00</b>	<b>0,00</b>	<b>0,00</b>	<b>0,00</b>	<b>0,00</b>	<b>0,00</b>	<b>0,00</b>
<b>8</b> <b>MISSIONE 8 - Assetto del territorio ed edilizia abitativa</b>											
1 Urbanistica e assetto del territorio	0,00	0,00	0,00	0,00	0,00	0,00	0,00	0,00	0,00	0,00	0,00
2 Edilizia residenziale pubblica e locale e piani di edilizia economico-popolare	0,00	0,00	0,00	0,00	0,00	0,00	0,00	0,00	0,00	0,00	0,00
<b>TOTALE MISSIONE 8 - Assetto del territorio ed edilizia abitativa</b>	<b>0,00</b>	<b>0,00</b>	<b>0,00</b>	<b>0,00</b>	<b>0,00</b>	<b>0,00</b>	<b>0,00</b>	<b>0,00</b>	<b>0,00</b>	<b>0,00</b>	<b>0,00</b>
<b>9</b> <b>MISSIONE 9 - Sviluppo sostenibile e tutela del territorio e dell'ambiente</b>											
1 Difesa del suolo	0,00	0,00	0,00	0,00	0,00	0,00	0,00	0,00	0,00	0,00	0,00
2 Tutela, valorizzazione e recupero ambientale	0,00	0,00	0,00	0,00	0,00	0,00	0,00	0,00	0,00	0,00	0,00
3 Rifiuti	0,00	0,00	0,00	0,00	0,00	0,00	0,00	0,00	0,00	0,00	0,00
4 Servizio idrico integrato	0,00	0,00	0,00	0,00	0,00	0,00	0,00	0,00	0,00	0,00	0,00
5 Aree protette, parchi naturali, protezione naturalistica e forestazione	0,00	0,00	0,00	0,00	0,00	0,00	0,00	0,00	0,00	0,00	0,00
6 Tutela e valorizzazione delle risorse idriche	0,00	0,00	0,00	0,00	0,00	0,00	0,00	0,00	0,00	0,00	0,00
7 Sviluppo sostenibile territorio montano piccoli Comuni	0,00	0,00	0,00	0,00	0,00	0,00	0,00	0,00	0,00	0,00	0,00
8 Qualità dell'aria e riduzione dell'inquinamento	0,00	0,00	0,00	0,00	0,00	0,00	0,00	0,00	0,00	0,00	0,00
<b>TOTALE MISSIONE 9 - Sviluppo sostenibile e tutela del territorio e dell'ambiente</b>	<b>0,00</b>	<b>0,00</b>	<b>0,00</b>	<b>0,00</b>	<b>0,00</b>	<b>0,00</b>	<b>0,00</b>	<b>0,00</b>	<b>0,00</b>	<b>0,00</b>	<b>0,00</b>
<b>10</b> <b>MISSIONE 10 - Trasporti e diritto alla mobilità</b>											
1 Trasporto ferroviario	0,00	0,00	0,00	0,00	0,00	0,00	0,00	0,00	0,00	0,00	0,00
2 Trasporto pubblico locale	0,00	0,00	0,00	0,00	0,00	0,00	0,00	0,00	0,00	0,00	0,00
3 Trasporto per vie d'acqua	0,00	0,00	0,00	0,00	0,00	0,00	0,00	0,00	0,00	0,00	0,00
4 Altre modalità di trasporto	0,00	0,00	0,00	0,00	0,00	0,00	0,00	0,00	0,00	0,00	0,00
5 Viabilità e infrastrutture stradali	0,00	0,00	0,00	0,00	0,00	0,00	0,00	0,00	0,00	0,00	0,00
<b>TOTALE MISSIONE 10 - Trasporti e diritto alla mobilità</b>	<b>0,00</b>	<b>0,00</b>	<b>0,00</b>	<b>0,00</b>	<b>0,00</b>	<b>0,00</b>	<b>0,00</b>	<b>0,00</b>	<b>0,00</b>	<b>0,00</b>	<b>0,00</b>
<b>11</b> <b>MISSIONE 11 - Soccorso civile</b>											
1 Sistema di protezione civile	0,00	0,00	0,00	0,00	0,00	0,00	0,00	0,00	0,00	0,00	0,00
2 Interventi a seguito di calamità naturali	0,00	0,00	0,00	0,00	0,00	0,00	0,00	0,00	0,00	0,00	0,00
<b>TOTALE MISSIONE 11 - Soccorso civile</b>	<b>0,00</b>	<b>0,00</b>	<b>0,00</b>	<b>0,00</b>	<b>0,00</b>	<b>0,00</b>	<b>0,00</b>	<b>0,00</b>	<b>0,00</b>	<b>0,00</b>	<b>0,00</b>

**SPESE PER MISSIONI, PROGRAMMI E MACROAGGREGATI**  
**SPESE CORRENTI - PREVISIONE DI COMPETENZA**  
**Esercizio finanziario 2020**  
 Anno 2020

MISSIONI E PROGRAMMI / MACROAGGREGATI	Redditi da lavoro dipendente	Imposte e tasse a carico dell'ente	Acquisto di beni e servizi	Trasferimenti correnti	Trasferimenti di tributi (solo per le Regioni)	Fondi perequativi (solo per le Regioni)	Interessi passivi	Altre spese per redditi da capitale	Rimborsi e poste correttive delle entrate	Altre spese correnti	Totale
	101	102	103	104	105	106	107	108	109	110	100
<b>12 MISSIONE 12 - Diritti sociali, politiche sociali e famiglia</b>											
1 Interventi per l'infanzia e i minori e per asili nido	0,00	0,00	0,00	0,00	0,00	0,00	0,00	0,00	0,00	0,00	0,00
2 Interventi per la disabilità	0,00	0,00	0,00	0,00	0,00	0,00	0,00	0,00	0,00	0,00	0,00
3 Interventi per gli anziani	0,00	0,00	0,00	0,00	0,00	0,00	0,00	0,00	0,00	0,00	0,00
4 Interventi per i soggetti a rischio di esclusione sociale	0,00	0,00	0,00	0,00	0,00	0,00	0,00	0,00	0,00	0,00	0,00
5 Interventi per le famiglie	0,00	0,00	0,00	0,00	0,00	0,00	0,00	0,00	0,00	0,00	0,00
6 Interventi per il diritto alla casa	0,00	0,00	0,00	0,00	0,00	0,00	0,00	0,00	0,00	0,00	0,00
7 Programmazione e governo della rete dei servizi sociosanitari e sociali	0,00	0,00	0,00	0,00	0,00	0,00	0,00	0,00	0,00	0,00	0,00
8 Cooperazione e associazionismo	0,00	0,00	0,00	0,00	0,00	0,00	0,00	0,00	0,00	0,00	0,00
9 Servizio necroscopico e cimiteriale	0,00	0,00	0,00	0,00	0,00	0,00	0,00	0,00	0,00	0,00	0,00
<b>TOTALE MISSIONE 12 - Diritti sociali, politiche sociali e famiglia</b>	<b>0,00</b>	<b>0,00</b>	<b>0,00</b>	<b>0,00</b>	<b>0,00</b>	<b>0,00</b>	<b>0,00</b>	<b>0,00</b>	<b>0,00</b>	<b>0,00</b>	<b>0,00</b>
<b>13 MISSIONE 13 - Tutela della salute</b>											
7 Ulteriori spese in materia sanitaria	0,00	0,00	0,00	0,00	0,00	0,00	0,00	0,00	0,00	0,00	0,00
<b>TOTALE MISSIONE 13 - Tutela della salute</b>	<b>0,00</b>	<b>0,00</b>	<b>0,00</b>	<b>0,00</b>	<b>0,00</b>	<b>0,00</b>	<b>0,00</b>	<b>0,00</b>	<b>0,00</b>	<b>0,00</b>	<b>0,00</b>
<b>14 MISSIONE 14 - Sviluppo economico e competitività</b>											
1 Industria, PMI e Artigianato	0,00	0,00	0,00	0,00	0,00	0,00	0,00	0,00	0,00	0,00	0,00
2 Commercio - reti distributive - tutela dei consumatori	0,00	0,00	0,00	0,00	0,00	0,00	0,00	0,00	0,00	0,00	0,00
3 Ricerca e innovazione	0,00	0,00	0,00	0,00	0,00	0,00	0,00	0,00	0,00	0,00	0,00
4 Reti e altri servizi di pubblica utilità	0,00	0,00	0,00	0,00	0,00	0,00	0,00	0,00	0,00	0,00	0,00
<b>TOTALE MISSIONE 14 - Sviluppo economico e competitività</b>	<b>0,00</b>	<b>0,00</b>	<b>0,00</b>	<b>0,00</b>	<b>0,00</b>	<b>0,00</b>	<b>0,00</b>	<b>0,00</b>	<b>0,00</b>	<b>0,00</b>	<b>0,00</b>
<b>15 MISSIONE 15 - Politiche per il lavoro e la formazione professionale</b>											
1 Servizi per lo sviluppo del mercato del lavoro	0,00	0,00	0,00	0,00	0,00	0,00	0,00	0,00	0,00	0,00	0,00
2 Formazione professionale	0,00	0,00	0,00	0,00	0,00	0,00	0,00	0,00	0,00	0,00	0,00
3 Sostegno all'occupazione	0,00	0,00	0,00	0,00	0,00	0,00	0,00	0,00	0,00	0,00	0,00
<b>TOTALE MISSIONE 15 - Politiche per il lavoro e la formazione professionale</b>	<b>0,00</b>	<b>0,00</b>	<b>0,00</b>	<b>0,00</b>	<b>0,00</b>	<b>0,00</b>	<b>0,00</b>	<b>0,00</b>	<b>0,00</b>	<b>0,00</b>	<b>0,00</b>
<b>16 MISSIONE 16 - Agricoltura, politiche agroalimentari e pesca</b>											
1 Sviluppo del settore agricolo e del sistema agroalimentare	0,00	0,00	0,00	0,00	0,00	0,00	0,00	0,00	0,00	0,00	0,00
2 Caccia e pesca	0,00	0,00	0,00	0,00	0,00	0,00	0,00	0,00	0,00	0,00	0,00
<b>TOTALE MISSIONE 16 - Agricoltura, politiche agroalimentari e pesca</b>	<b>0,00</b>	<b>0,00</b>	<b>0,00</b>	<b>0,00</b>	<b>0,00</b>	<b>0,00</b>	<b>0,00</b>	<b>0,00</b>	<b>0,00</b>	<b>0,00</b>	<b>0,00</b>
<b>17 MISSIONE 17 - Energia e diversificazione delle fonti energetiche</b>											
1 Fonti energetiche	0,00	0,00	0,00	0,00	0,00	0,00	0,00	0,00	0,00	0,00	0,00

**SPESE PER MISSIONI, PROGRAMMI E MACROAGGREGATI**  
**SPESE CORRENTI - PREVISIONE DI COMPETENZA**  
**Esercizio finanziario 2020**  
 Anno 2020

MISSIONI E PROGRAMMI / MACROAGGREGATI	Redditi da lavoro dipendente	Imposte e tasse a carico dell'ente	Acquisto di beni e servizi	Trasferimenti correnti	Trasferimenti di tributi (solo per le Regioni)	Fondi perequativi (solo per le Regioni)	Interessi passivi	Altre spese per redditi da capitale	Rimborsi e poste correttive delle entrate	Altre spese correnti	Totale
	101	102	103	104	105	106	107	108	109	110	100
<b>TOTALE MISSIONE 17 - Energia e diversificazione delle fonti energetiche</b>	0,00	0,00	0,00	0,00	0,00	0,00	0,00	0,00	0,00	0,00	0,00
<b>18 MISSIONE 18 - Relazioni con le altre autonomie territoriali e locali</b>											
1 Relazioni finanziarie con le altre autonomie territoriali	0,00	0,00	0,00	0,00	0,00	0,00	0,00	0,00	0,00	0,00	0,00
<b>TOTALE MISSIONE 18 - Relazioni con le altre autonomie territoriali e locali</b>	<b>0,00</b>	<b>0,00</b>	<b>0,00</b>	<b>0,00</b>	<b>0,00</b>	<b>0,00</b>	<b>0,00</b>	<b>0,00</b>	<b>0,00</b>	<b>0,00</b>	<b>0,00</b>
<b>19 MISSIONE 19 - Relazioni internazionali</b>											
1 Relazioni internazionali e Cooperazione allo sviluppo	0,00	0,00	0,00	0,00	0,00	0,00	0,00	0,00	0,00	0,00	0,00
<b>TOTALE MISSIONE 19 - Relazioni internazionali</b>	<b>0,00</b>	<b>0,00</b>	<b>0,00</b>	<b>0,00</b>	<b>0,00</b>	<b>0,00</b>	<b>0,00</b>	<b>0,00</b>	<b>0,00</b>	<b>0,00</b>	<b>0,00</b>
<b>20 MISSIONE 20 - Fondi e accantonamenti</b>											
1 Fondo di riserva	0,00	0,00	0,00	0,00	0,00	0,00	0,00	0,00	0,00	2.000,00	2.000,00
2 Fondo crediti di dubbia esigibilità	0,00	0,00	0,00	0,00	0,00	0,00	0,00	0,00	0,00	0,00	0,00
3 Altri fondi	0,00	0,00	0,00	0,00	0,00	0,00	0,00	0,00	0,00	0,00	0,00
<b>TOTALE MISSIONE 20 - Fondi e accantonamenti</b>	<b>0,00</b>	<b>0,00</b>	<b>0,00</b>	<b>0,00</b>	<b>0,00</b>	<b>0,00</b>	<b>0,00</b>	<b>0,00</b>	<b>0,00</b>	<b>2.000,00</b>	<b>2.000,00</b>
<b>50 MISSIONE 50 - Debito pubblico</b>											
1 Quota interessi ammortamento mutui e prestiti obbligazionari	0,00	0,00	0,00	0,00	0,00	0,00	0,00	0,00	0,00	0,00	0,00
<b>TOTALE MISSIONE 50 - Debito pubblico</b>	<b>0,00</b>	<b>0,00</b>	<b>0,00</b>	<b>0,00</b>	<b>0,00</b>	<b>0,00</b>	<b>0,00</b>	<b>0,00</b>	<b>0,00</b>	<b>0,00</b>	<b>0,00</b>
<b>60 MISSIONE 60 - Anticipazioni finanziarie</b>											
1 Restituzione anticipazione di tesoreria	0,00	0,00	0,00	0,00	0,00	0,00	0,00	0,00	0,00	0,00	0,00
<b>TOTALE MISSIONE 60 - Anticipazioni finanziarie</b>	<b>0,00</b>	<b>0,00</b>	<b>0,00</b>	<b>0,00</b>	<b>0,00</b>	<b>0,00</b>	<b>0,00</b>	<b>0,00</b>	<b>0,00</b>	<b>0,00</b>	<b>0,00</b>
<b>TOTALE MACROAGGREGATI</b>	<b>282.400,00</b>	<b>24.150,00</b>	<b>116.250,00</b>	<b>856.800,00</b>	<b>0,00</b>	<b>0,00</b>	<b>100,00</b>	<b>0,00</b>	<b>0,00</b>	<b>7.100,00</b>	<b>1.286.800,00</b>

**SPESE PER MISSIONI, PROGRAMMI E MACROAGGREGATI**  
**SPESE CORRENTI - PREVISIONE DI COMPETENZA**

**Esercizio finanziario 2020**

Anno 2021

MISSIONI E PROGRAMMI / MACROAGGREGATI	Redditi da lavoro dipendente	Imposte e tasse a carico dell'ente	Acquisto di beni e servizi	Trasferimenti correnti	Trasferimenti di tributi (solo per le Regioni)	Fondi perequativi (solo per le Regioni)	Interessi passivi	Altre spese per redditi da capitale	Rimborsi e poste correttive delle entrate	Altre spese correnti	Totale
	101	102	103	104	105	106	107	108	109	110	100
<b>1 MISSIONE 1 - Servizi istituzionali, generali e di gestione</b>											
1 Organi istituzionali	0,00	0,00	5.700,00	0,00	0,00	0,00	100,00	0,00	0,00	0,00	5.800,00
2 Segreteria generale	0,00	0,00	0,00	0,00	0,00	0,00	0,00	0,00	0,00	0,00	0,00
3 Gestione economica, finanziaria, programmazione, provveditorato	4.000,00	0,00	28.300,00	0,00	0,00	0,00	0,00	0,00	0,00	0,00	32.300,00
4 Gestione delle entrate tributarie e servizi fiscali	0,00	0,00	0,00	0,00	0,00	0,00	0,00	0,00	0,00	100,00	100,00
5 Gestione dei beni demaniali e patrimoniali	0,00	0,00	0,00	0,00	0,00	0,00	0,00	0,00	0,00	0,00	0,00
6 Ufficio tecnico	0,00	0,00	0,00	0,00	0,00	0,00	0,00	0,00	0,00	0,00	0,00
7 Elezioni e consultazioni popolari - Anagrafe e stato civile	0,00	0,00	0,00	0,00	0,00	0,00	0,00	0,00	0,00	0,00	0,00
8 Statistica e sistemi informativi	0,00	0,00	6.000,00	0,00	0,00	0,00	0,00	0,00	0,00	0,00	6.000,00
9 Assistenza tecnico-amministrativa agli enti locali	0,00	0,00	0,00	0,00	0,00	0,00	0,00	0,00	0,00	0,00	0,00
10 Risorse umane	283.000,00	21.500,00	2.100,00	0,00	0,00	0,00	0,00	0,00	0,00	0,00	306.600,00
11 Altri servizi generali	0,00	2.650,00	39.550,00	846.800,00	0,00	0,00	0,00	0,00	0,00	5.000,00	894.000,00
<b>TOTALE MISSIONE 1 - Servizi istituzionali, generali e di gestione</b>	<b>287.000,00</b>	<b>24.150,00</b>	<b>81.650,00</b>	<b>846.800,00</b>	<b>0,00</b>	<b>0,00</b>	<b>100,00</b>	<b>0,00</b>	<b>0,00</b>	<b>5.100,00</b>	<b>1.244.800,00</b>
<b>2 MISSIONE 2 - Giustizia</b>											
1 Uffici giudiziari	0,00	0,00	0,00	0,00	0,00	0,00	0,00	0,00	0,00	0,00	0,00
2 Casa circondariale e altri servizi	0,00	0,00	0,00	0,00	0,00	0,00	0,00	0,00	0,00	0,00	0,00
<b>TOTALE MISSIONE 2 - Giustizia</b>	<b>0,00</b>	<b>0,00</b>	<b>0,00</b>	<b>0,00</b>	<b>0,00</b>	<b>0,00</b>	<b>0,00</b>	<b>0,00</b>	<b>0,00</b>	<b>0,00</b>	<b>0,00</b>
<b>3 MISSIONE 3 - Ordine pubblico e sicurezza</b>											
1 Polizia locale e amministrativa	0,00	0,00	0,00	0,00	0,00	0,00	0,00	0,00	0,00	0,00	0,00
2 Sistema integrato di sicurezza urbana	0,00	0,00	0,00	0,00	0,00	0,00	0,00	0,00	0,00	0,00	0,00
<b>TOTALE MISSIONE 3 - Ordine pubblico e sicurezza</b>	<b>0,00</b>	<b>0,00</b>	<b>0,00</b>	<b>0,00</b>	<b>0,00</b>	<b>0,00</b>	<b>0,00</b>	<b>0,00</b>	<b>0,00</b>	<b>0,00</b>	<b>0,00</b>
<b>4 MISSIONE 4 - Istruzione e diritto allo studio</b>											
1 Istruzione prescolastica	0,00	0,00	0,00	0,00	0,00	0,00	0,00	0,00	0,00	0,00	0,00
2 Altri ordini di istruzione	0,00	0,00	0,00	0,00	0,00	0,00	0,00	0,00	0,00	0,00	0,00
4 Istruzione universitaria	0,00	0,00	0,00	0,00	0,00	0,00	0,00	0,00	0,00	0,00	0,00
5 Istruzione tecnica superiore	0,00	0,00	0,00	0,00	0,00	0,00	0,00	0,00	0,00	0,00	0,00
6 Servizi ausiliari all'istruzione	0,00	0,00	0,00	0,00	0,00	0,00	0,00	0,00	0,00	0,00	0,00
7 Diritto allo studio	0,00	0,00	0,00	0,00	0,00	0,00	0,00	0,00	0,00	0,00	0,00
<b>TOTALE MISSIONE 4 - Istruzione e diritto allo studio</b>	<b>0,00</b>	<b>0,00</b>	<b>0,00</b>	<b>0,00</b>	<b>0,00</b>	<b>0,00</b>	<b>0,00</b>	<b>0,00</b>	<b>0,00</b>	<b>0,00</b>	<b>0,00</b>
<b>5 MISSIONE 5 - Tutela e valorizzazione dei beni e attività culturali</b>											
1 Valorizzazione dei beni di interesse storico	0,00	0,00	0,00	0,00	0,00	0,00	0,00	0,00	0,00	0,00	0,00
2 Attività culturali e interventi diversi nel settore culturale	0,00	0,00	0,00	0,00	0,00	0,00	0,00	0,00	0,00	0,00	0,00
<b>TOTALE MISSIONE 5 - Tutela e valorizzazione dei beni e attività culturali</b>	<b>0,00</b>	<b>0,00</b>	<b>0,00</b>	<b>0,00</b>	<b>0,00</b>	<b>0,00</b>	<b>0,00</b>	<b>0,00</b>	<b>0,00</b>	<b>0,00</b>	<b>0,00</b>

**SPESE PER MISSIONI, PROGRAMMI E MACROAGGREGATI**  
**SPESE CORRENTI - PREVISIONE DI COMPETENZA**

**Esercizio finanziario 2020**

Anno 2021

MISSIONI E PROGRAMMI / MACROAGGREGATI	Redditi da lavoro dipendente	Imposte e tasse a carico dell'ente	Acquisto di beni e servizi	Trasferimenti correnti	Trasferimenti di tributi (solo per le Regioni)	Fondi perequativi (solo per le Regioni)	Interessi passivi	Altre spese per redditi da capitale	Rimborsi e poste correttive delle entrate	Altre spese correnti	Totale
	101	102	103	104	105	106	107	108	109	110	100
<b>6 MISSIONE 6 - Politiche giovanili, sport e tempo libero</b>											
1 Sport e tempo libero	0,00	0,00	0,00	0,00	0,00	0,00	0,00	0,00	0,00	0,00	0,00
2 Giovani	0,00	0,00	0,00	0,00	0,00	0,00	0,00	0,00	0,00	0,00	0,00
<b>TOTALE MISSIONE 6 - Politiche giovanili, sport e tempo libero</b>	<b>0,00</b>	<b>0,00</b>	<b>0,00</b>	<b>0,00</b>	<b>0,00</b>	<b>0,00</b>	<b>0,00</b>	<b>0,00</b>	<b>0,00</b>	<b>0,00</b>	<b>0,00</b>
<b>7 MISSIONE 7 - Turismo</b>											
1 Sviluppo e la valorizzazione del turismo	0,00	0,00	0,00	0,00	0,00	0,00	0,00	0,00	0,00	0,00	0,00
<b>TOTALE MISSIONE 7 - Turismo</b>	<b>0,00</b>	<b>0,00</b>	<b>0,00</b>	<b>0,00</b>	<b>0,00</b>	<b>0,00</b>	<b>0,00</b>	<b>0,00</b>	<b>0,00</b>	<b>0,00</b>	<b>0,00</b>
<b>8 MISSIONE 8 - Assetto del territorio ed edilizia abitativa</b>											
1 Urbanistica e assetto del territorio	0,00	0,00	0,00	0,00	0,00	0,00	0,00	0,00	0,00	0,00	0,00
2 Edilizia residenziale pubblica e locale e piani di edilizia economico-popolare	0,00	0,00	0,00	0,00	0,00	0,00	0,00	0,00	0,00	0,00	0,00
<b>TOTALE MISSIONE 8 - Assetto del territorio ed edilizia abitativa</b>	<b>0,00</b>	<b>0,00</b>	<b>0,00</b>	<b>0,00</b>	<b>0,00</b>	<b>0,00</b>	<b>0,00</b>	<b>0,00</b>	<b>0,00</b>	<b>0,00</b>	<b>0,00</b>
<b>9 MISSIONE 9 - Sviluppo sostenibile e tutela del territorio e dell'ambiente</b>											
1 Difesa del suolo	0,00	0,00	0,00	0,00	0,00	0,00	0,00	0,00	0,00	0,00	0,00
2 Tutela, valorizzazione e recupero ambientale	0,00	0,00	0,00	0,00	0,00	0,00	0,00	0,00	0,00	0,00	0,00
3 Rifiuti	0,00	0,00	0,00	0,00	0,00	0,00	0,00	0,00	0,00	0,00	0,00
4 Servizio idrico integrato	0,00	0,00	0,00	0,00	0,00	0,00	0,00	0,00	0,00	0,00	0,00
5 Aree protette, parchi naturali, protezione naturalistica e forestazione	0,00	0,00	0,00	0,00	0,00	0,00	0,00	0,00	0,00	0,00	0,00
6 Tutela e valorizzazione delle risorse idriche	0,00	0,00	0,00	0,00	0,00	0,00	0,00	0,00	0,00	0,00	0,00
7 Sviluppo sostenibile territorio montano piccoli Comuni	0,00	0,00	0,00	0,00	0,00	0,00	0,00	0,00	0,00	0,00	0,00
8 Qualità dell'aria e riduzione dell'inquinamento	0,00	0,00	0,00	0,00	0,00	0,00	0,00	0,00	0,00	0,00	0,00
<b>TOTALE MISSIONE 9 - Sviluppo sostenibile e tutela del territorio e dell'ambiente</b>	<b>0,00</b>	<b>0,00</b>	<b>0,00</b>	<b>0,00</b>	<b>0,00</b>	<b>0,00</b>	<b>0,00</b>	<b>0,00</b>	<b>0,00</b>	<b>0,00</b>	<b>0,00</b>
<b>10 MISSIONE 10 - Trasporti e diritto alla mobilità</b>											
1 Trasporto ferroviario	0,00	0,00	0,00	0,00	0,00	0,00	0,00	0,00	0,00	0,00	0,00
2 Trasporto pubblico locale	0,00	0,00	0,00	0,00	0,00	0,00	0,00	0,00	0,00	0,00	0,00
3 Trasporto per vie d'acqua	0,00	0,00	0,00	0,00	0,00	0,00	0,00	0,00	0,00	0,00	0,00
4 Altre modalità di trasporto	0,00	0,00	0,00	0,00	0,00	0,00	0,00	0,00	0,00	0,00	0,00
5 Viabilità e infrastrutture stradali	0,00	0,00	0,00	0,00	0,00	0,00	0,00	0,00	0,00	0,00	0,00
<b>TOTALE MISSIONE 10 - Trasporti e diritto alla mobilità</b>	<b>0,00</b>	<b>0,00</b>	<b>0,00</b>	<b>0,00</b>	<b>0,00</b>	<b>0,00</b>	<b>0,00</b>	<b>0,00</b>	<b>0,00</b>	<b>0,00</b>	<b>0,00</b>
<b>11 MISSIONE 11 - Soccorso civile</b>											
1 Sistema di protezione civile	0,00	0,00	0,00	0,00	0,00	0,00	0,00	0,00	0,00	0,00	0,00
2 Interventi a seguito di calamità naturali	0,00	0,00	0,00	0,00	0,00	0,00	0,00	0,00	0,00	0,00	0,00
<b>TOTALE MISSIONE 11 - Soccorso civile</b>	<b>0,00</b>	<b>0,00</b>	<b>0,00</b>	<b>0,00</b>	<b>0,00</b>	<b>0,00</b>	<b>0,00</b>	<b>0,00</b>	<b>0,00</b>	<b>0,00</b>	<b>0,00</b>

**SPESE PER MISSIONI, PROGRAMMI E MACROAGGREGATI**  
**SPESE CORRENTI - PREVISIONE DI COMPETENZA**

**Esercizio finanziario 2020**

Anno 2021

MISSIONI E PROGRAMMI / MACROAGGREGATI	Redditi da lavoro dipendente	Imposte e tasse a carico dell'ente	Acquisto di beni e servizi	Trasferimenti correnti	Trasferimenti di tributi (solo per le Regioni)	Fondi perequativi (solo per le Regioni)	Interessi passivi	Altre spese per redditi da capitale	Rimborsi e poste correttive delle entrate	Altre spese correnti	Totale
	101	102	103	104	105	106	107	108	109	110	100
<b>12 MISSIONE 12 - Diritti sociali, politiche sociali e famiglia</b>											
1 Interventi per l'infanzia e i minori e per asili nido	0,00	0,00	0,00	0,00	0,00	0,00	0,00	0,00	0,00	0,00	0,00
2 Interventi per la disabilità	0,00	0,00	0,00	0,00	0,00	0,00	0,00	0,00	0,00	0,00	0,00
3 Interventi per gli anziani	0,00	0,00	0,00	0,00	0,00	0,00	0,00	0,00	0,00	0,00	0,00
4 Interventi per i soggetti a rischio di esclusione sociale	0,00	0,00	0,00	0,00	0,00	0,00	0,00	0,00	0,00	0,00	0,00
5 Interventi per le famiglie	0,00	0,00	0,00	0,00	0,00	0,00	0,00	0,00	0,00	0,00	0,00
6 Interventi per il diritto alla casa	0,00	0,00	0,00	0,00	0,00	0,00	0,00	0,00	0,00	0,00	0,00
7 Programmazione e governo della rete dei servizi sociosanitari e sociali	0,00	0,00	0,00	0,00	0,00	0,00	0,00	0,00	0,00	0,00	0,00
8 Cooperazione e associazionismo	0,00	0,00	0,00	0,00	0,00	0,00	0,00	0,00	0,00	0,00	0,00
9 Servizio necroscopico e cimiteriale	0,00	0,00	0,00	0,00	0,00	0,00	0,00	0,00	0,00	0,00	0,00
<b>TOTALE MISSIONE 12 - Diritti sociali, politiche sociali e famiglia</b>	<b>0,00</b>	<b>0,00</b>	<b>0,00</b>	<b>0,00</b>	<b>0,00</b>	<b>0,00</b>	<b>0,00</b>	<b>0,00</b>	<b>0,00</b>	<b>0,00</b>	<b>0,00</b>
<b>13 MISSIONE 13 - Tutela della salute</b>											
7 Ulteriori spese in materia sanitaria	0,00	0,00	0,00	0,00	0,00	0,00	0,00	0,00	0,00	0,00	0,00
<b>TOTALE MISSIONE 13 - Tutela della salute</b>	<b>0,00</b>	<b>0,00</b>	<b>0,00</b>	<b>0,00</b>	<b>0,00</b>	<b>0,00</b>	<b>0,00</b>	<b>0,00</b>	<b>0,00</b>	<b>0,00</b>	<b>0,00</b>
<b>14 MISSIONE 14 - Sviluppo economico e competitività</b>											
1 Industria, PMI e Artigianato	0,00	0,00	0,00	0,00	0,00	0,00	0,00	0,00	0,00	0,00	0,00
2 Commercio - reti distributive - tutela dei consumatori	0,00	0,00	0,00	0,00	0,00	0,00	0,00	0,00	0,00	0,00	0,00
3 Ricerca e innovazione	0,00	0,00	0,00	0,00	0,00	0,00	0,00	0,00	0,00	0,00	0,00
4 Reti e altri servizi di pubblica utilità	0,00	0,00	0,00	0,00	0,00	0,00	0,00	0,00	0,00	0,00	0,00
<b>TOTALE MISSIONE 14 - Sviluppo economico e competitività</b>	<b>0,00</b>	<b>0,00</b>	<b>0,00</b>	<b>0,00</b>	<b>0,00</b>	<b>0,00</b>	<b>0,00</b>	<b>0,00</b>	<b>0,00</b>	<b>0,00</b>	<b>0,00</b>
<b>15 MISSIONE 15 - Politiche per il lavoro e la formazione professionale</b>											
1 Servizi per lo sviluppo del mercato del lavoro	0,00	0,00	0,00	0,00	0,00	0,00	0,00	0,00	0,00	0,00	0,00
2 Formazione professionale	0,00	0,00	0,00	0,00	0,00	0,00	0,00	0,00	0,00	0,00	0,00
3 Sostegno all'occupazione	0,00	0,00	0,00	0,00	0,00	0,00	0,00	0,00	0,00	0,00	0,00
<b>TOTALE MISSIONE 15 - Politiche per il lavoro e la formazione professionale</b>	<b>0,00</b>	<b>0,00</b>	<b>0,00</b>	<b>0,00</b>	<b>0,00</b>	<b>0,00</b>	<b>0,00</b>	<b>0,00</b>	<b>0,00</b>	<b>0,00</b>	<b>0,00</b>
<b>16 MISSIONE 16 - Agricoltura, politiche agroalimentari e pesca</b>											
1 Sviluppo del settore agricolo e del sistema agroalimentare	0,00	0,00	0,00	0,00	0,00	0,00	0,00	0,00	0,00	0,00	0,00
2 Caccia e pesca	0,00	0,00	0,00	0,00	0,00	0,00	0,00	0,00	0,00	0,00	0,00
<b>TOTALE MISSIONE 16 - Agricoltura, politiche agroalimentari e pesca</b>	<b>0,00</b>	<b>0,00</b>	<b>0,00</b>	<b>0,00</b>	<b>0,00</b>	<b>0,00</b>	<b>0,00</b>	<b>0,00</b>	<b>0,00</b>	<b>0,00</b>	<b>0,00</b>
<b>17 MISSIONE 17 - Energia e diversificazione delle fonti energetiche</b>											
1 Fonti energetiche	0,00	0,00	0,00	0,00	0,00	0,00	0,00	0,00	0,00	0,00	0,00

**SPESE PER MISSIONI, PROGRAMMI E MACROAGGREGATI**  
**SPESE CORRENTI - PREVISIONE DI COMPETENZA**  
**Esercizio finanziario 2020**  
 Anno 2021

MISSIONI E PROGRAMMI / MACROAGGREGATI	Redditi da lavoro dipendente	Imposte e tasse a carico dell'ente	Acquisto di beni e servizi	Trasferimenti correnti	Trasferimenti di tributi (solo per le Regioni)	Fondi perequativi (solo per le Regioni)	Interessi passivi	Altre spese per redditi da capitale	Rimborsi e poste correttive delle entrate	Altre spese correnti	Totale
	101	102	103	104	105	106	107	108	109	110	100
<b>TOTALE MISSIONE 17 - Energia e diversificazione delle fonti energetiche</b>	0,00	0,00	0,00	0,00	0,00	0,00	0,00	0,00	0,00	0,00	0,00
<b>18 MISSIONE 18 - Relazioni con le altre autonomie territoriali e locali</b>											
1 Relazioni finanziarie con le altre autonomie territoriali	0,00	0,00	0,00	0,00	0,00	0,00	0,00	0,00	0,00	0,00	0,00
<b>TOTALE MISSIONE 18 - Relazioni con le altre autonomie territoriali e locali</b>	<b>0,00</b>	<b>0,00</b>	<b>0,00</b>	<b>0,00</b>	<b>0,00</b>	<b>0,00</b>	<b>0,00</b>	<b>0,00</b>	<b>0,00</b>	<b>0,00</b>	<b>0,00</b>
<b>19 MISSIONE 19 - Relazioni internazionali</b>											
1 Relazioni internazionali e Cooperazione allo sviluppo	0,00	0,00	0,00	0,00	0,00	0,00	0,00	0,00	0,00	0,00	0,00
<b>TOTALE MISSIONE 19 - Relazioni internazionali</b>	<b>0,00</b>	<b>0,00</b>	<b>0,00</b>	<b>0,00</b>	<b>0,00</b>	<b>0,00</b>	<b>0,00</b>	<b>0,00</b>	<b>0,00</b>	<b>0,00</b>	<b>0,00</b>
<b>20 MISSIONE 20 - Fondi e accantonamenti</b>											
1 Fondo di riserva	0,00	0,00	0,00	0,00	0,00	0,00	0,00	0,00	0,00	2.000,00	2.000,00
2 Fondo crediti di dubbia esigibilità	0,00	0,00	0,00	0,00	0,00	0,00	0,00	0,00	0,00	0,00	0,00
3 Altri fondi	0,00	0,00	0,00	0,00	0,00	0,00	0,00	0,00	0,00	0,00	0,00
<b>TOTALE MISSIONE 20 - Fondi e accantonamenti</b>	<b>0,00</b>	<b>0,00</b>	<b>0,00</b>	<b>0,00</b>	<b>0,00</b>	<b>0,00</b>	<b>0,00</b>	<b>0,00</b>	<b>0,00</b>	<b>2.000,00</b>	<b>2.000,00</b>
<b>50 MISSIONE 50 - Debito pubblico</b>											
1 Quota interessi ammortamento mutui e prestiti obbligazionari	0,00	0,00	0,00	0,00	0,00	0,00	0,00	0,00	0,00	0,00	0,00
<b>TOTALE MISSIONE 50 - Debito pubblico</b>	<b>0,00</b>	<b>0,00</b>	<b>0,00</b>	<b>0,00</b>	<b>0,00</b>	<b>0,00</b>	<b>0,00</b>	<b>0,00</b>	<b>0,00</b>	<b>0,00</b>	<b>0,00</b>
<b>60 MISSIONE 60 - Anticipazioni finanziarie</b>											
1 Restituzione anticipazione di tesoreria	0,00	0,00	0,00	0,00	0,00	0,00	0,00	0,00	0,00	0,00	0,00
<b>TOTALE MISSIONE 60 - Anticipazioni finanziarie</b>	<b>0,00</b>	<b>0,00</b>	<b>0,00</b>	<b>0,00</b>	<b>0,00</b>	<b>0,00</b>	<b>0,00</b>	<b>0,00</b>	<b>0,00</b>	<b>0,00</b>	<b>0,00</b>
<b>TOTALE MACROAGGREGATI</b>	<b>287.000,00</b>	<b>24.150,00</b>	<b>81.650,00</b>	<b>846.800,00</b>	<b>0,00</b>	<b>0,00</b>	<b>100,00</b>	<b>0,00</b>	<b>0,00</b>	<b>7.100,00</b>	<b>1.246.800,00</b>



**SPESE PER MISSIONI, PROGRAMMI E MACROAGGREGATI**  
**SPESE CORRENTI - PREVISIONE DI COMPETENZA**

**Esercizio finanziario 2020**

Anno 2022

MISSIONI E PROGRAMMI / MACROAGGREGATI	Redditi da lavoro dipendente	Imposte e tasse a carico dell'ente	Acquisto di beni e servizi	Trasferimenti correnti	Trasferimenti di tributi (solo per le Regioni)	Fondi perequativi (solo per le Regioni)	Interessi passivi	Altre spese per redditi da capitale	Rimborsi e poste correttive delle entrate	Altre spese correnti	Totale
	101	102	103	104	105	106	107	108	109	110	100
<b>1 MISSIONE 1 - Servizi istituzionali, generali e di gestione</b>											
1 Organi istituzionali	0,00	0,00	5.700,00	0,00	0,00	0,00	100,00	0,00	0,00	0,00	5.800,00
2 Segreteria generale	0,00	0,00	0,00	0,00	0,00	0,00	0,00	0,00	0,00	0,00	0,00
3 Gestione economica, finanziaria, programmazione, provveditorato	4.000,00	0,00	29.300,00	0,00	0,00	0,00	0,00	0,00	0,00	0,00	33.300,00
4 Gestione delle entrate tributarie e servizi fiscali	0,00	0,00	0,00	0,00	0,00	0,00	0,00	0,00	0,00	100,00	100,00
5 Gestione dei beni demaniali e patrimoniali	0,00	0,00	0,00	0,00	0,00	0,00	0,00	0,00	0,00	0,00	0,00
6 Ufficio tecnico	0,00	0,00	0,00	0,00	0,00	0,00	0,00	0,00	0,00	0,00	0,00
7 Elezioni e consultazioni popolari - Anagrafe e stato civile	0,00	0,00	0,00	0,00	0,00	0,00	0,00	0,00	0,00	0,00	0,00
8 Statistica e sistemi informativi	0,00	0,00	6.000,00	0,00	0,00	0,00	0,00	0,00	0,00	0,00	6.000,00
9 Assistenza tecnico-amministrativa agli enti locali	0,00	0,00	0,00	0,00	0,00	0,00	0,00	0,00	0,00	0,00	0,00
10 Risorse umane	279.200,00	21.500,00	2.100,00	0,00	0,00	0,00	0,00	0,00	0,00	0,00	302.800,00
11 Altri servizi generali	0,00	2.650,00	42.350,00	846.800,00	0,00	0,00	0,00	0,00	0,00	5.000,00	896.800,00
<b>TOTALE MISSIONE 1 - Servizi istituzionali, generali e di gestione</b>	<b>283.200,00</b>	<b>24.150,00</b>	<b>85.450,00</b>	<b>846.800,00</b>	<b>0,00</b>	<b>0,00</b>	<b>100,00</b>	<b>0,00</b>	<b>0,00</b>	<b>5.100,00</b>	<b>1.244.800,00</b>
<b>2 MISSIONE 2 - Giustizia</b>											
1 Uffici giudiziari	0,00	0,00	0,00	0,00	0,00	0,00	0,00	0,00	0,00	0,00	0,00
2 Casa circondariale e altri servizi	0,00	0,00	0,00	0,00	0,00	0,00	0,00	0,00	0,00	0,00	0,00
<b>TOTALE MISSIONE 2 - Giustizia</b>	<b>0,00</b>	<b>0,00</b>	<b>0,00</b>	<b>0,00</b>	<b>0,00</b>	<b>0,00</b>	<b>0,00</b>	<b>0,00</b>	<b>0,00</b>	<b>0,00</b>	<b>0,00</b>
<b>3 MISSIONE 3 - Ordine pubblico e sicurezza</b>											
1 Polizia locale e amministrativa	0,00	0,00	0,00	0,00	0,00	0,00	0,00	0,00	0,00	0,00	0,00
2 Sistema integrato di sicurezza urbana	0,00	0,00	0,00	0,00	0,00	0,00	0,00	0,00	0,00	0,00	0,00
<b>TOTALE MISSIONE 3 - Ordine pubblico e sicurezza</b>	<b>0,00</b>	<b>0,00</b>	<b>0,00</b>	<b>0,00</b>	<b>0,00</b>	<b>0,00</b>	<b>0,00</b>	<b>0,00</b>	<b>0,00</b>	<b>0,00</b>	<b>0,00</b>
<b>4 MISSIONE 4 - Istruzione e diritto allo studio</b>											
1 Istruzione prescolastica	0,00	0,00	0,00	0,00	0,00	0,00	0,00	0,00	0,00	0,00	0,00
2 Altri ordini di istruzione	0,00	0,00	0,00	0,00	0,00	0,00	0,00	0,00	0,00	0,00	0,00
4 Istruzione universitaria	0,00	0,00	0,00	0,00	0,00	0,00	0,00	0,00	0,00	0,00	0,00
5 Istruzione tecnica superiore	0,00	0,00	0,00	0,00	0,00	0,00	0,00	0,00	0,00	0,00	0,00
6 Servizi ausiliari all'istruzione	0,00	0,00	0,00	0,00	0,00	0,00	0,00	0,00	0,00	0,00	0,00
7 Diritto allo studio	0,00	0,00	0,00	0,00	0,00	0,00	0,00	0,00	0,00	0,00	0,00
<b>TOTALE MISSIONE 4 - Istruzione e diritto allo studio</b>	<b>0,00</b>	<b>0,00</b>	<b>0,00</b>	<b>0,00</b>	<b>0,00</b>	<b>0,00</b>	<b>0,00</b>	<b>0,00</b>	<b>0,00</b>	<b>0,00</b>	<b>0,00</b>
<b>5 MISSIONE 5 - Tutela e valorizzazione dei beni e attività culturali</b>											
1 Valorizzazione dei beni di interesse storico	0,00	0,00	0,00	0,00	0,00	0,00	0,00	0,00	0,00	0,00	0,00
2 Attività culturali e interventi diversi nel settore culturale	0,00	0,00	0,00	0,00	0,00	0,00	0,00	0,00	0,00	0,00	0,00
<b>TOTALE MISSIONE 5 - Tutela e valorizzazione dei beni e attività culturali</b>	<b>0,00</b>	<b>0,00</b>	<b>0,00</b>	<b>0,00</b>	<b>0,00</b>	<b>0,00</b>	<b>0,00</b>	<b>0,00</b>	<b>0,00</b>	<b>0,00</b>	<b>0,00</b>

**SPESE PER MISSIONI, PROGRAMMI E MACROAGGREGATI**  
**SPESE CORRENTI - PREVISIONE DI COMPETENZA**

**Esercizio finanziario 2020**

Anno 2022

MISSIONI E PROGRAMMI / MACROAGGREGATI	Redditi da lavoro dipendente	Imposte e tasse a carico dell'ente	Acquisto di beni e servizi	Trasferimenti correnti	Trasferimenti di tributi (solo per le Regioni)	Fondi perequativi (solo per le Regioni)	Interessi passivi	Altre spese per redditi da capitale	Rimborsi e poste correttive delle entrate	Altre spese correnti	Totale
	101	102	103	104	105	106	107	108	109	110	100
<b>6 MISSIONE 6 - Politiche giovanili, sport e tempo libero</b>											
1 Sport e tempo libero	0,00	0,00	0,00	0,00	0,00	0,00	0,00	0,00	0,00	0,00	0,00
2 Giovani	0,00	0,00	0,00	0,00	0,00	0,00	0,00	0,00	0,00	0,00	0,00
<b>TOTALE MISSIONE 6 - Politiche giovanili, sport e tempo libero</b>	<b>0,00</b>	<b>0,00</b>	<b>0,00</b>	<b>0,00</b>	<b>0,00</b>	<b>0,00</b>	<b>0,00</b>	<b>0,00</b>	<b>0,00</b>	<b>0,00</b>	<b>0,00</b>
<b>7 MISSIONE 7 - Turismo</b>											
1 Sviluppo e la valorizzazione del turismo	0,00	0,00	0,00	0,00	0,00	0,00	0,00	0,00	0,00	0,00	0,00
<b>TOTALE MISSIONE 7 - Turismo</b>	<b>0,00</b>	<b>0,00</b>	<b>0,00</b>	<b>0,00</b>	<b>0,00</b>	<b>0,00</b>	<b>0,00</b>	<b>0,00</b>	<b>0,00</b>	<b>0,00</b>	<b>0,00</b>
<b>8 MISSIONE 8 - Assetto del territorio ed edilizia abitativa</b>											
1 Urbanistica e assetto del territorio	0,00	0,00	0,00	0,00	0,00	0,00	0,00	0,00	0,00	0,00	0,00
2 Edilizia residenziale pubblica e locale e piani di edilizia economico-popolare	0,00	0,00	0,00	0,00	0,00	0,00	0,00	0,00	0,00	0,00	0,00
<b>TOTALE MISSIONE 8 - Assetto del territorio ed edilizia abitativa</b>	<b>0,00</b>	<b>0,00</b>	<b>0,00</b>	<b>0,00</b>	<b>0,00</b>	<b>0,00</b>	<b>0,00</b>	<b>0,00</b>	<b>0,00</b>	<b>0,00</b>	<b>0,00</b>
<b>9 MISSIONE 9 - Sviluppo sostenibile e tutela del territorio e dell'ambiente</b>											
1 Difesa del suolo	0,00	0,00	0,00	0,00	0,00	0,00	0,00	0,00	0,00	0,00	0,00
2 Tutela, valorizzazione e recupero ambientale	0,00	0,00	0,00	0,00	0,00	0,00	0,00	0,00	0,00	0,00	0,00
3 Rifiuti	0,00	0,00	0,00	0,00	0,00	0,00	0,00	0,00	0,00	0,00	0,00
4 Servizio idrico integrato	0,00	0,00	0,00	0,00	0,00	0,00	0,00	0,00	0,00	0,00	0,00
5 Aree protette, parchi naturali, protezione naturalistica e forestazione	0,00	0,00	0,00	0,00	0,00	0,00	0,00	0,00	0,00	0,00	0,00
6 Tutela e valorizzazione delle risorse idriche	0,00	0,00	0,00	0,00	0,00	0,00	0,00	0,00	0,00	0,00	0,00
7 Sviluppo sostenibile territorio montano piccoli Comuni	0,00	0,00	0,00	0,00	0,00	0,00	0,00	0,00	0,00	0,00	0,00
8 Qualità dell'aria e riduzione dell'inquinamento	0,00	0,00	0,00	0,00	0,00	0,00	0,00	0,00	0,00	0,00	0,00
<b>TOTALE MISSIONE 9 - Sviluppo sostenibile e tutela del territorio e dell'ambiente</b>	<b>0,00</b>	<b>0,00</b>	<b>0,00</b>	<b>0,00</b>	<b>0,00</b>	<b>0,00</b>	<b>0,00</b>	<b>0,00</b>	<b>0,00</b>	<b>0,00</b>	<b>0,00</b>
<b>10 MISSIONE 10 - Trasporti e diritto alla mobilità</b>											
1 Trasporto ferroviario	0,00	0,00	0,00	0,00	0,00	0,00	0,00	0,00	0,00	0,00	0,00
2 Trasporto pubblico locale	0,00	0,00	0,00	0,00	0,00	0,00	0,00	0,00	0,00	0,00	0,00
3 Trasporto per vie d'acqua	0,00	0,00	0,00	0,00	0,00	0,00	0,00	0,00	0,00	0,00	0,00
4 Altre modalità di trasporto	0,00	0,00	0,00	0,00	0,00	0,00	0,00	0,00	0,00	0,00	0,00
5 Viabilità e infrastrutture stradali	0,00	0,00	0,00	0,00	0,00	0,00	0,00	0,00	0,00	0,00	0,00
<b>TOTALE MISSIONE 10 - Trasporti e diritto alla mobilità</b>	<b>0,00</b>	<b>0,00</b>	<b>0,00</b>	<b>0,00</b>	<b>0,00</b>	<b>0,00</b>	<b>0,00</b>	<b>0,00</b>	<b>0,00</b>	<b>0,00</b>	<b>0,00</b>
<b>11 MISSIONE 11 - Soccorso civile</b>											
1 Sistema di protezione civile	0,00	0,00	0,00	0,00	0,00	0,00	0,00	0,00	0,00	0,00	0,00
2 Interventi a seguito di calamità naturali	0,00	0,00	0,00	0,00	0,00	0,00	0,00	0,00	0,00	0,00	0,00
<b>TOTALE MISSIONE 11 - Soccorso civile</b>	<b>0,00</b>	<b>0,00</b>	<b>0,00</b>	<b>0,00</b>	<b>0,00</b>	<b>0,00</b>	<b>0,00</b>	<b>0,00</b>	<b>0,00</b>	<b>0,00</b>	<b>0,00</b>

**SPESE PER MISSIONI, PROGRAMMI E MACROAGGREGATI**  
**SPESE CORRENTI - PREVISIONE DI COMPETENZA**

**Esercizio finanziario 2020**

Anno 2022

MISSIONI E PROGRAMMI / MACROAGGREGATI	Redditi da lavoro dipendente	Imposte e tasse a carico dell'ente	Acquisto di beni e servizi	Trasferimenti correnti	Trasferimenti di tributi (solo per le Regioni)	Fondi perequativi (solo per le Regioni)	Interessi passivi	Altre spese per redditi da capitale	Rimborsi e poste correttive delle entrate	Altre spese correnti	Totale
	101	102	103	104	105	106	107	108	109	110	100
<b>12 MISSIONE 12 - Diritti sociali, politiche sociali e famiglia</b>											
1 Interventi per l'infanzia e i minori e per asili nido	0,00	0,00	0,00	0,00	0,00	0,00	0,00	0,00	0,00	0,00	0,00
2 Interventi per la disabilità	0,00	0,00	0,00	0,00	0,00	0,00	0,00	0,00	0,00	0,00	0,00
3 Interventi per gli anziani	0,00	0,00	0,00	0,00	0,00	0,00	0,00	0,00	0,00	0,00	0,00
4 Interventi per i soggetti a rischio di esclusione sociale	0,00	0,00	0,00	0,00	0,00	0,00	0,00	0,00	0,00	0,00	0,00
5 Interventi per le famiglie	0,00	0,00	0,00	0,00	0,00	0,00	0,00	0,00	0,00	0,00	0,00
6 Interventi per il diritto alla casa	0,00	0,00	0,00	0,00	0,00	0,00	0,00	0,00	0,00	0,00	0,00
7 Programmazione e governo della rete dei servizi sociosanitari e sociali	0,00	0,00	0,00	0,00	0,00	0,00	0,00	0,00	0,00	0,00	0,00
8 Cooperazione e associazionismo	0,00	0,00	0,00	0,00	0,00	0,00	0,00	0,00	0,00	0,00	0,00
9 Servizio necroscopico e cimiteriale	0,00	0,00	0,00	0,00	0,00	0,00	0,00	0,00	0,00	0,00	0,00
<b>TOTALE MISSIONE 12 - Diritti sociali, politiche sociali e famiglia</b>	<b>0,00</b>	<b>0,00</b>	<b>0,00</b>	<b>0,00</b>	<b>0,00</b>	<b>0,00</b>	<b>0,00</b>	<b>0,00</b>	<b>0,00</b>	<b>0,00</b>	<b>0,00</b>
<b>13 MISSIONE 13 - Tutela della salute</b>											
7 Ulteriori spese in materia sanitaria	0,00	0,00	0,00	0,00	0,00	0,00	0,00	0,00	0,00	0,00	0,00
<b>TOTALE MISSIONE 13 - Tutela della salute</b>	<b>0,00</b>	<b>0,00</b>	<b>0,00</b>	<b>0,00</b>	<b>0,00</b>	<b>0,00</b>	<b>0,00</b>	<b>0,00</b>	<b>0,00</b>	<b>0,00</b>	<b>0,00</b>
<b>14 MISSIONE 14 - Sviluppo economico e competitività</b>											
1 Industria, PMI e Artigianato	0,00	0,00	0,00	0,00	0,00	0,00	0,00	0,00	0,00	0,00	0,00
2 Commercio - reti distributive - tutela dei consumatori	0,00	0,00	0,00	0,00	0,00	0,00	0,00	0,00	0,00	0,00	0,00
3 Ricerca e innovazione	0,00	0,00	0,00	0,00	0,00	0,00	0,00	0,00	0,00	0,00	0,00
4 Reti e altri servizi di pubblica utilità	0,00	0,00	0,00	0,00	0,00	0,00	0,00	0,00	0,00	0,00	0,00
<b>TOTALE MISSIONE 14 - Sviluppo economico e competitività</b>	<b>0,00</b>	<b>0,00</b>	<b>0,00</b>	<b>0,00</b>	<b>0,00</b>	<b>0,00</b>	<b>0,00</b>	<b>0,00</b>	<b>0,00</b>	<b>0,00</b>	<b>0,00</b>
<b>15 MISSIONE 15 - Politiche per il lavoro e la formazione professionale</b>											
1 Servizi per lo sviluppo del mercato del lavoro	0,00	0,00	0,00	0,00	0,00	0,00	0,00	0,00	0,00	0,00	0,00
2 Formazione professionale	0,00	0,00	0,00	0,00	0,00	0,00	0,00	0,00	0,00	0,00	0,00
3 Sostegno all'occupazione	0,00	0,00	0,00	0,00	0,00	0,00	0,00	0,00	0,00	0,00	0,00
<b>TOTALE MISSIONE 15 - Politiche per il lavoro e la formazione professionale</b>	<b>0,00</b>	<b>0,00</b>	<b>0,00</b>	<b>0,00</b>	<b>0,00</b>	<b>0,00</b>	<b>0,00</b>	<b>0,00</b>	<b>0,00</b>	<b>0,00</b>	<b>0,00</b>
<b>16 MISSIONE 16 - Agricoltura, politiche agroalimentari e pesca</b>											
1 Sviluppo del settore agricolo e del sistema agroalimentare	0,00	0,00	0,00	0,00	0,00	0,00	0,00	0,00	0,00	0,00	0,00
2 Caccia e pesca	0,00	0,00	0,00	0,00	0,00	0,00	0,00	0,00	0,00	0,00	0,00
<b>TOTALE MISSIONE 16 - Agricoltura, politiche agroalimentari e pesca</b>	<b>0,00</b>	<b>0,00</b>	<b>0,00</b>	<b>0,00</b>	<b>0,00</b>	<b>0,00</b>	<b>0,00</b>	<b>0,00</b>	<b>0,00</b>	<b>0,00</b>	<b>0,00</b>
<b>17 MISSIONE 17 - Energia e diversificazione delle fonti energetiche</b>											
1 Fonti energetiche	0,00	0,00	0,00	0,00	0,00	0,00	0,00	0,00	0,00	0,00	0,00

**SPESE PER MISSIONI, PROGRAMMI E MACROAGGREGATI**  
**SPESE CORRENTI - PREVISIONE DI COMPETENZA**  
**Esercizio finanziario 2020**  
 Anno 2022

MISSIONI E PROGRAMMI / MACROAGGREGATI	Redditi da lavoro dipendente	Imposte e tasse a carico dell'ente	Acquisto di beni e servizi	Trasferimenti correnti	Trasferimenti di tributi (solo per le Regioni)	Fondi perequativi (solo per le Regioni)	Interessi passivi	Altre spese per redditi da capitale	Rimborsi e poste correttive delle entrate	Altre spese correnti	Totale
	101	102	103	104	105	106	107	108	109	110	100
<b>TOTALE MISSIONE 17 - Energia e diversificazione delle fonti energetiche</b>	0,00	0,00	0,00	0,00	0,00	0,00	0,00	0,00	0,00	0,00	0,00
<b>18 MISSIONE 18 - Relazioni con le altre autonomie territoriali e locali</b>											
1 Relazioni finanziarie con le altre autonomie territoriali	0,00	0,00	0,00	0,00	0,00	0,00	0,00	0,00	0,00	0,00	0,00
<b>TOTALE MISSIONE 18 - Relazioni con le altre autonomie territoriali e locali</b>	<b>0,00</b>	<b>0,00</b>	<b>0,00</b>	<b>0,00</b>	<b>0,00</b>	<b>0,00</b>	<b>0,00</b>	<b>0,00</b>	<b>0,00</b>	<b>0,00</b>	<b>0,00</b>
<b>19 MISSIONE 19 - Relazioni internazionali</b>											
1 Relazioni internazionali e Cooperazione allo sviluppo	0,00	0,00	0,00	0,00	0,00	0,00	0,00	0,00	0,00	0,00	0,00
<b>TOTALE MISSIONE 19 - Relazioni internazionali</b>	<b>0,00</b>	<b>0,00</b>	<b>0,00</b>	<b>0,00</b>	<b>0,00</b>	<b>0,00</b>	<b>0,00</b>	<b>0,00</b>	<b>0,00</b>	<b>0,00</b>	<b>0,00</b>
<b>20 MISSIONE 20 - Fondi e accantonamenti</b>											
1 Fondo di riserva	0,00	0,00	0,00	0,00	0,00	0,00	0,00	0,00	0,00	2.000,00	2.000,00
2 Fondo crediti di dubbia esigibilità	0,00	0,00	0,00	0,00	0,00	0,00	0,00	0,00	0,00	0,00	0,00
3 Altri fondi	0,00	0,00	0,00	0,00	0,00	0,00	0,00	0,00	0,00	0,00	0,00
<b>TOTALE MISSIONE 20 - Fondi e accantonamenti</b>	<b>0,00</b>	<b>0,00</b>	<b>0,00</b>	<b>0,00</b>	<b>0,00</b>	<b>0,00</b>	<b>0,00</b>	<b>0,00</b>	<b>0,00</b>	<b>2.000,00</b>	<b>2.000,00</b>
<b>50 MISSIONE 50 - Debito pubblico</b>											
1 Quota interessi ammortamento mutui e prestiti obbligazionari	0,00	0,00	0,00	0,00	0,00	0,00	0,00	0,00	0,00	0,00	0,00
<b>TOTALE MISSIONE 50 - Debito pubblico</b>	<b>0,00</b>	<b>0,00</b>	<b>0,00</b>	<b>0,00</b>	<b>0,00</b>	<b>0,00</b>	<b>0,00</b>	<b>0,00</b>	<b>0,00</b>	<b>0,00</b>	<b>0,00</b>
<b>60 MISSIONE 60 - Anticipazioni finanziarie</b>											
1 Restituzione anticipazione di tesoreria	0,00	0,00	0,00	0,00	0,00	0,00	0,00	0,00	0,00	0,00	0,00
<b>TOTALE MISSIONE 60 - Anticipazioni finanziarie</b>	<b>0,00</b>	<b>0,00</b>	<b>0,00</b>	<b>0,00</b>	<b>0,00</b>	<b>0,00</b>	<b>0,00</b>	<b>0,00</b>	<b>0,00</b>	<b>0,00</b>	<b>0,00</b>
<b>TOTALE MACROAGGREGATI</b>	<b>283.200,00</b>	<b>24.150,00</b>	<b>85.450,00</b>	<b>846.800,00</b>	<b>0,00</b>	<b>0,00</b>	<b>100,00</b>	<b>0,00</b>	<b>0,00</b>	<b>7.100,00</b>	<b>1.246.800,00</b>

**SPESE PER TITOLI E MACROAGGREGATI  
PREVISIONI DI COMPETENZA ANNO 2020 - 2022**

TITOLI E MACROAGGREGATI DI SPESA		Previsioni dell'anno 2020		Previsioni dell'anno 2021		Previsioni dell'anno 2022	
		Totale	di cui non ricorrente	Totale	di cui non ricorrente	Totale	di cui non ricorrente
	<b>TITOLO 1 - Spese correnti</b>						
101	Redditi da lavoro dipendente	282.400,00	0,00	287.000,00	0,00	283.200,00	0,00
102	Imposte e tasse a carico dell'ente	24.150,00	0,00	24.150,00	0,00	24.150,00	0,00
103	Acquisto di beni e servizi	116.250,00	0,00	81.650,00	0,00	85.450,00	0,00
104	Trasferimenti correnti	856.800,00	0,00	846.800,00	0,00	846.800,00	0,00
105	Trasferimenti di tributi	0,00	0,00	0,00	0,00	0,00	0,00
106	Fondi perequativi	0,00	0,00	0,00	0,00	0,00	0,00
107	Interessi passivi	100,00	0,00	100,00	0,00	100,00	0,00
108	Altre spese per redditi da capitale	0,00	0,00	0,00	0,00	0,00	0,00
109	Rimborsi e poste correttive delle entrate	0,00	0,00	0,00	0,00	0,00	0,00
110	Altre spese correnti	7.100,00	0,00	7.100,00	0,00	7.100,00	0,00
<b>100</b>	<b>Totale TITOLO 1</b>	<b>1.286.800,00</b>	<b>0,00</b>	<b>1.246.800,00</b>	<b>0,00</b>	<b>1.246.800,00</b>	<b>0,00</b>
	<b>TITOLO 2 - Spese in conto capitale</b>						
201	Tributi in conto capitale a carico dell'ente	0,00	0,00	0,00	0,00	0,00	0,00
202	Investimenti fissi lordi e acquisto di terreni	0,00	0,00	0,00	0,00	0,00	0,00
203	Contributi agli investimenti	0,00	0,00	0,00	0,00	0,00	0,00
204	Altri trasferimenti in conto capitale	0,00	0,00	0,00	0,00	0,00	0,00
205	Altre spese in conto capitale	0,00	0,00	0,00	0,00	0,00	0,00
<b>200</b>	<b>Totale TITOLO 2</b>	<b>0,00</b>	<b>0,00</b>	<b>0,00</b>	<b>0,00</b>	<b>0,00</b>	<b>0,00</b>
	<b>TITOLO 5 - Chiusura Anticipazioni ricevute da istituto tesoriere/cassiere</b>						
501	Chiusura Anticipazioni ricevute da istituto tesoriere/cassiere	0,00	0,00	0,00	0,00	0,00	0,00
<b>500</b>	<b>Totale TITOLO 5</b>	<b>0,00</b>	<b>0,00</b>	<b>0,00</b>	<b>0,00</b>	<b>0,00</b>	<b>0,00</b>
	<b>TITOLO 7 - Uscite per conto terzi e partite di giro</b>						
701	Uscite per partite di giro	203.600,00	0,00	203.600,00	0,00	203.600,00	0,00
702	Uscite per conto terzi	16.000,00	0,00	16.000,00	0,00	16.000,00	0,00
<b>700</b>	<b>Totale TITOLO 7</b>	<b>219.600,00</b>	<b>0,00</b>	<b>219.600,00</b>	<b>0,00</b>	<b>219.600,00</b>	<b>0,00</b>
<b>TOTALE TITOLI</b>		<b>1.506.400,00</b>	<b>0,00</b>	<b>1.466.400,00</b>	<b>0,00</b>	<b>1.466.400,00</b>	<b>0,00</b>

CUP CONSORZIO UNIVERSITARIO PICENO (AP)

Allegato 1 art.8,c.1DL 24/04/2014,n.66

ENTI IN CONTABILITA' FINANZIARIA SOGGETTI AL DLGS 118/2011  
Regioni, Province autonome, enti regionali e enti locali  
Prospetto di cui all'articolo 8, comma 1, del Decreto Legge 24 aprile 2014, n. 66

Spese (missioni da 1 a 5)  
Dati previsionali anno 2020

TITOLI E MACROAGGREGATI DI SPESA / MISSIONI	1			2			3			4			5				
	Servizi istituzionali, generali e di gestione			Giustizia			Ordine pubblico e sicurezza			Istruzione e diritto allo studio			Tutela e valorizzazione dei beni e delle attività culturali				
	Competenza		Cassa	Competenza		Cassa	Competenza		Cassa	Competenza		Cassa	Competenza		Cassa		
		di cui fondo pluriennale vincolato			di cui fondo pluriennale vincolato			di cui fondo pluriennale vincolato			di cui fondo pluriennale vincolato			di cui fondo pluriennale vincolato			
<b>RIPIANO DISAVANZO NELL'ESERCIZIO</b>																	
<b>TITOLO 1 - Spese correnti</b>																	
101 Redditi da lavoro dipendente	282.400,00	0,00	287.000,64	0,00	0,00	0,00	0,00	0,00	0,00	0,00	0,00	0,00	0,00	0,00	0,00	0,00	0,00
102 Imposte e tasse a carico dell'ente	24.150,00	0,00	25.366,35	0,00	0,00	0,00	0,00	0,00	0,00	0,00	0,00	0,00	0,00	0,00	0,00	0,00	0,00
103 Acquisto di beni e servizi	116.250,00	0,00	123.622,80	0,00	0,00	0,00	0,00	0,00	0,00	0,00	0,00	0,00	0,00	0,00	0,00	0,00	0,00
104 Trasferimenti correnti	856.800,00	0,00	1.971.552,00	0,00	0,00	0,00	0,00	0,00	0,00	0,00	0,00	0,00	0,00	0,00	0,00	0,00	0,00
105 Trasferimenti di tributi (solo per le Regioni)	0,00	0,00	0,00	0,00	0,00	0,00	0,00	0,00	0,00	0,00	0,00	0,00	0,00	0,00	0,00	0,00	0,00
106 Fondi perequativi (solo per le Regioni)	0,00	0,00	0,00	0,00	0,00	0,00	0,00	0,00	0,00	0,00	0,00	0,00	0,00	0,00	0,00	0,00	0,00
107 Interessi passivi	100,00	0,00	100,00	0,00	0,00	0,00	0,00	0,00	0,00	0,00	0,00	0,00	0,00	0,00	0,00	0,00	0,00
108 Altre spese per redditi da capitale	0,00	0,00	0,00	0,00	0,00	0,00	0,00	0,00	0,00	0,00	0,00	0,00	0,00	0,00	0,00	0,00	0,00
109 Rimborsi e poste correttive delle entrate	0,00	0,00	0,00	0,00	0,00	0,00	0,00	0,00	0,00	0,00	0,00	0,00	0,00	0,00	0,00	0,00	0,00
110 Altre spese correnti	5.100,00	0,00	6.100,00	0,00	0,00	0,00	0,00	0,00	0,00	0,00	0,00	0,00	0,00	0,00	0,00	0,00	0,00
<b>100 Totale TITOLO 1</b>	<b>1.284.800,00</b>	<b>0,00</b>	<b>2.413.741,79</b>	<b>0,00</b>	<b>0,00</b>	<b>0,00</b>	<b>0,00</b>	<b>0,00</b>	<b>0,00</b>	<b>0,00</b>	<b>0,00</b>	<b>0,00</b>	<b>0,00</b>	<b>0,00</b>	<b>0,00</b>	<b>0,00</b>	<b>0,00</b>
<b>TITOLO 2 - Spese in conto capitale</b>																	
201 Tributi in conto capitale a carico dell'ente	0,00	0,00	0,00	0,00	0,00	0,00	0,00	0,00	0,00	0,00	0,00	0,00	0,00	0,00	0,00	0,00	0,00
202 Investimenti fissi lordi e acquisto di terreni	0,00	0,00	354,31	0,00	0,00	0,00	0,00	0,00	0,00	0,00	0,00	0,00	0,00	0,00	0,00	0,00	0,00
203 Contributi agli investimenti	0,00	0,00	0,00	0,00	0,00	0,00	0,00	0,00	0,00	0,00	0,00	0,00	0,00	0,00	0,00	0,00	0,00
204 Altri trasferimenti in conto capitale	0,00	0,00	0,00	0,00	0,00	0,00	0,00	0,00	0,00	0,00	0,00	0,00	0,00	0,00	0,00	0,00	0,00
205 Altre spese in conto capitale	0,00	0,00	0,00	0,00	0,00	0,00	0,00	0,00	0,00	0,00	0,00	0,00	0,00	0,00	0,00	0,00	0,00
<b>200 Totale TITOLO 2</b>	<b>0,00</b>	<b>0,00</b>	<b>354,31</b>	<b>0,00</b>	<b>0,00</b>	<b>0,00</b>	<b>0,00</b>	<b>0,00</b>	<b>0,00</b>	<b>0,00</b>	<b>0,00</b>	<b>0,00</b>	<b>0,00</b>	<b>0,00</b>	<b>0,00</b>	<b>0,00</b>	<b>0,00</b>
<b>TITOLO 3 - Spese per incremento di attività finanziarie</b>																	
301 Acquisizioni di attività finanziarie	0,00	0,00	0,00	0,00	0,00	0,00	0,00	0,00	0,00	0,00	0,00	0,00	0,00	0,00	0,00	0,00	0,00
302 Concessione crediti di breve termine	0,00	0,00	0,00	0,00	0,00	0,00	0,00	0,00	0,00	0,00	0,00	0,00	0,00	0,00	0,00	0,00	0,00
303 Concessione crediti di medio-lungo termine	0,00	0,00	0,00	0,00	0,00	0,00	0,00	0,00	0,00	0,00	0,00	0,00	0,00	0,00	0,00	0,00	0,00
304 Altre spese per incremento di attività finanziarie	0,00	0,00	0,00	0,00	0,00	0,00	0,00	0,00	0,00	0,00	0,00	0,00	0,00	0,00	0,00	0,00	0,00
<b>300 Totale TITOLO 3</b>	<b>0,00</b>	<b>0,00</b>	<b>0,00</b>	<b>0,00</b>	<b>0,00</b>	<b>0,00</b>	<b>0,00</b>	<b>0,00</b>	<b>0,00</b>	<b>0,00</b>	<b>0,00</b>	<b>0,00</b>	<b>0,00</b>	<b>0,00</b>	<b>0,00</b>	<b>0,00</b>	<b>0,00</b>
<b>TITOLO 4 - Rimborso di prestiti</b>																	
401 Rimborso di titoli obbligazionari	0,00	0,00	0,00	0,00	0,00	0,00	0,00	0,00	0,00	0,00	0,00	0,00	0,00	0,00	0,00	0,00	0,00
402 Rimborso prestiti a breve termine	0,00	0,00	0,00	0,00	0,00	0,00	0,00	0,00	0,00	0,00	0,00	0,00	0,00	0,00	0,00	0,00	0,00
403 Rimborso mutui e altri finanziamenti a medio lungo termine	0,00	0,00	0,00	0,00	0,00	0,00	0,00	0,00	0,00	0,00	0,00	0,00	0,00	0,00	0,00	0,00	0,00
404 Rimborso di altre forme di indebitamento	0,00	0,00	0,00	0,00	0,00	0,00	0,00	0,00	0,00	0,00	0,00	0,00	0,00	0,00	0,00	0,00	0,00
405 Fondi per rimborsi prestiti	0,00	0,00	0,00	0,00	0,00	0,00	0,00	0,00	0,00	0,00	0,00	0,00	0,00	0,00	0,00	0,00	0,00
<b>400 Totale TITOLO 4</b>	<b>0,00</b>	<b>0,00</b>	<b>0,00</b>	<b>0,00</b>	<b>0,00</b>	<b>0,00</b>	<b>0,00</b>	<b>0,00</b>	<b>0,00</b>	<b>0,00</b>	<b>0,00</b>	<b>0,00</b>	<b>0,00</b>	<b>0,00</b>	<b>0,00</b>	<b>0,00</b>	<b>0,00</b>
<b>TITOLO 5 - Chiusura Anticipazioni ricevute da istituto tesoriere/cassiere</b>																	
501 Chiusura Anticipazioni ricevute da istituto tesoriere/cassiere	0,00	0,00	0,00	0,00	0,00	0,00	0,00	0,00	0,00	0,00	0,00	0,00	0,00	0,00	0,00	0,00	0,00
<b>500 Totale TITOLO 5</b>	<b>0,00</b>	<b>0,00</b>	<b>0,00</b>	<b>0,00</b>	<b>0,00</b>	<b>0,00</b>	<b>0,00</b>	<b>0,00</b>	<b>0,00</b>	<b>0,00</b>	<b>0,00</b>	<b>0,00</b>	<b>0,00</b>	<b>0,00</b>	<b>0,00</b>	<b>0,00</b>	<b>0,00</b>
<b>TITOLO 7 - Uscite per conto terzi e partite di giro</b>																	
701 Uscite per partite di giro	0,00	0,00	0,00	0,00	0,00	0,00	0,00	0,00	0,00	0,00	0,00	0,00	0,00	0,00	0,00	0,00	0,00
702 Uscite per conto terzi	0,00	0,00	0,00	0,00	0,00	0,00	0,00	0,00	0,00	0,00	0,00	0,00	0,00	0,00	0,00	0,00	0,00
<b>700 Totale TITOLO 7</b>	<b>0,00</b>	<b>0,00</b>	<b>0,00</b>	<b>0,00</b>	<b>0,00</b>	<b>0,00</b>	<b>0,00</b>	<b>0,00</b>	<b>0,00</b>	<b>0,00</b>	<b>0,00</b>	<b>0,00</b>	<b>0,00</b>	<b>0,00</b>	<b>0,00</b>	<b>0,00</b>	<b>0,00</b>
<b>TOTALE MISSIONI - TOTALE GENERALE DELLE SPESE</b>	<b>1.284.800,00</b>	<b>0,00</b>	<b>2.414.096,10</b>	<b>0,00</b>	<b>0,00</b>	<b>0,00</b>	<b>0,00</b>	<b>0,00</b>	<b>0,00</b>	<b>0,00</b>	<b>0,00</b>	<b>0,00</b>	<b>0,00</b>	<b>0,00</b>	<b>0,00</b>	<b>0,00</b>	<b>0,00</b>

(\*) I dati indicano le previsioni di competenza e di cassa (la tabella è predisposta per ciascun esercizio compreso nel bilancio di previsione).

CUP CONSORZIO UNIVERSITARIO PICENO (AP)

Allegato 1 art.8,c.1DL 24/04/2014,n.66

ENTI IN CONTABILITA' FINANZIARIA SOGGETTI AL DLGS 118/2011  
Regioni, Province autonome, enti regionali e enti locali  
Prospetto di cui all'articolo 8, comma 1, del Decreto Legge 24 aprile 2014, n. 66

Spese (missioni da 6 a 10)  
Dati previsionali anno 2020

TITOLI E MACROAGGREGATI DI SPESA	6			7			8			9			10			
	Politiche giovanili, sport e tempo libero			Turismo			Assetto del territorio ed edilizia abitativa			Sviluppo sostenibile e tutela del territorio e dell'ambiente			Trasporti e diritto alla mobilità			
	Competenza		Cassa	Competenza		Cassa	Competenza		Cassa	Competenza		Cassa	Competenza		Cassa	
		di cui fondo pluriennale vincolato			di cui fondo pluriennale vincolato			di cui fondo pluriennale vincolato			di cui fondo pluriennale vincolato			di cui fondo pluriennale vincolato		
<b>RIPIANO DISAVANZO NELL'ESERCIZIO</b>																
<b>TITOLO 1 - Spese correnti</b>																
101 Redditi da lavoro dipendente	0,00	0,00	0,00	0,00	0,00	0,00	0,00	0,00	0,00	0,00	0,00	0,00	0,00	0,00	0,00	0,00
102 Imposte e tasse a carico dell'ente	0,00	0,00	0,00	0,00	0,00	0,00	0,00	0,00	0,00	0,00	0,00	0,00	0,00	0,00	0,00	0,00
103 Acquisto di beni e servizi	0,00	0,00	0,00	0,00	0,00	0,00	0,00	0,00	0,00	0,00	0,00	0,00	0,00	0,00	0,00	0,00
104 Trasferimenti correnti	0,00	0,00	0,00	0,00	0,00	0,00	0,00	0,00	0,00	0,00	0,00	0,00	0,00	0,00	0,00	0,00
105 Trasferimenti di tributi (solo per le Regioni)	0,00	0,00	0,00	0,00	0,00	0,00	0,00	0,00	0,00	0,00	0,00	0,00	0,00	0,00	0,00	0,00
106 Fondi perequativi (solo per le Regioni)	0,00	0,00	0,00	0,00	0,00	0,00	0,00	0,00	0,00	0,00	0,00	0,00	0,00	0,00	0,00	0,00
107 Interessi passivi	0,00	0,00	0,00	0,00	0,00	0,00	0,00	0,00	0,00	0,00	0,00	0,00	0,00	0,00	0,00	0,00
108 Altre spese per redditi da capitale	0,00	0,00	0,00	0,00	0,00	0,00	0,00	0,00	0,00	0,00	0,00	0,00	0,00	0,00	0,00	0,00
109 Rimborsi e poste correttive delle entrate	0,00	0,00	0,00	0,00	0,00	0,00	0,00	0,00	0,00	0,00	0,00	0,00	0,00	0,00	0,00	0,00
110 Altre spese correnti	0,00	0,00	0,00	0,00	0,00	0,00	0,00	0,00	0,00	0,00	0,00	0,00	0,00	0,00	0,00	0,00
<b>100 Totale TITOLO 1</b>	<b>0,00</b>	<b>0,00</b>	<b>0,00</b>	<b>0,00</b>	<b>0,00</b>	<b>0,00</b>	<b>0,00</b>	<b>0,00</b>	<b>0,00</b>	<b>0,00</b>	<b>0,00</b>	<b>0,00</b>	<b>0,00</b>	<b>0,00</b>	<b>0,00</b>	<b>0,00</b>
<b>TITOLO 2 - Spese in conto capitale</b>																
201 Tributi in conto capitale a carico dell'ente	0,00	0,00	0,00	0,00	0,00	0,00	0,00	0,00	0,00	0,00	0,00	0,00	0,00	0,00	0,00	0,00
202 Investimenti fissi lordi e acquisto di terreni	0,00	0,00	0,00	0,00	0,00	0,00	0,00	0,00	0,00	0,00	0,00	0,00	0,00	0,00	0,00	0,00
203 Contributi agli investimenti	0,00	0,00	0,00	0,00	0,00	0,00	0,00	0,00	0,00	0,00	0,00	0,00	0,00	0,00	0,00	0,00
204 Altri trasferimenti in conto capitale	0,00	0,00	0,00	0,00	0,00	0,00	0,00	0,00	0,00	0,00	0,00	0,00	0,00	0,00	0,00	0,00
205 Altre spese in conto capitale	0,00	0,00	0,00	0,00	0,00	0,00	0,00	0,00	0,00	0,00	0,00	0,00	0,00	0,00	0,00	0,00
<b>200 Totale TITOLO 2</b>	<b>0,00</b>	<b>0,00</b>	<b>0,00</b>	<b>0,00</b>	<b>0,00</b>	<b>0,00</b>	<b>0,00</b>	<b>0,00</b>	<b>0,00</b>	<b>0,00</b>	<b>0,00</b>	<b>0,00</b>	<b>0,00</b>	<b>0,00</b>	<b>0,00</b>	<b>0,00</b>
<b>TITOLO 3 - Spese per incremento di attività finanziarie</b>																
301 Acquisizioni di attività finanziarie	0,00	0,00	0,00	0,00	0,00	0,00	0,00	0,00	0,00	0,00	0,00	0,00	0,00	0,00	0,00	0,00
302 Concessione crediti di breve termine	0,00	0,00	0,00	0,00	0,00	0,00	0,00	0,00	0,00	0,00	0,00	0,00	0,00	0,00	0,00	0,00
303 Concessione crediti di medio-lungo termine	0,00	0,00	0,00	0,00	0,00	0,00	0,00	0,00	0,00	0,00	0,00	0,00	0,00	0,00	0,00	0,00
304 Altre spese per incremento di attività finanziarie	0,00	0,00	0,00	0,00	0,00	0,00	0,00	0,00	0,00	0,00	0,00	0,00	0,00	0,00	0,00	0,00
<b>300 Totale TITOLO 3</b>	<b>0,00</b>	<b>0,00</b>	<b>0,00</b>	<b>0,00</b>	<b>0,00</b>	<b>0,00</b>	<b>0,00</b>	<b>0,00</b>	<b>0,00</b>	<b>0,00</b>	<b>0,00</b>	<b>0,00</b>	<b>0,00</b>	<b>0,00</b>	<b>0,00</b>	<b>0,00</b>
<b>TITOLO 4 - Rimborso di prestiti</b>																
401 Rimborso di titoli obbligazionari	0,00	0,00	0,00	0,00	0,00	0,00	0,00	0,00	0,00	0,00	0,00	0,00	0,00	0,00	0,00	0,00
402 Rimborso prestiti a breve termine	0,00	0,00	0,00	0,00	0,00	0,00	0,00	0,00	0,00	0,00	0,00	0,00	0,00	0,00	0,00	0,00
403 Rimborso mutui e altri finanziamenti a medio lungo termine	0,00	0,00	0,00	0,00	0,00	0,00	0,00	0,00	0,00	0,00	0,00	0,00	0,00	0,00	0,00	0,00
404 Rimborso di altre forme di indebitamento	0,00	0,00	0,00	0,00	0,00	0,00	0,00	0,00	0,00	0,00	0,00	0,00	0,00	0,00	0,00	0,00
405 Fondi per rimborsi prestiti	0,00	0,00	0,00	0,00	0,00	0,00	0,00	0,00	0,00	0,00	0,00	0,00	0,00	0,00	0,00	0,00
<b>400 Totale TITOLO 4</b>	<b>0,00</b>	<b>0,00</b>	<b>0,00</b>	<b>0,00</b>	<b>0,00</b>	<b>0,00</b>	<b>0,00</b>	<b>0,00</b>	<b>0,00</b>	<b>0,00</b>	<b>0,00</b>	<b>0,00</b>	<b>0,00</b>	<b>0,00</b>	<b>0,00</b>	<b>0,00</b>
<b>TITOLO 5 - Chiusura Anticipazioni ricevute da istituto tesoriere/cassiere</b>																
501 Chiusura Anticipazioni ricevute da istituto tesoriere/cassiere	0,00	0,00	0,00	0,00	0,00	0,00	0,00	0,00	0,00	0,00	0,00	0,00	0,00	0,00	0,00	0,00
<b>500 Totale TITOLO 5</b>	<b>0,00</b>	<b>0,00</b>	<b>0,00</b>	<b>0,00</b>	<b>0,00</b>	<b>0,00</b>	<b>0,00</b>	<b>0,00</b>	<b>0,00</b>	<b>0,00</b>	<b>0,00</b>	<b>0,00</b>	<b>0,00</b>	<b>0,00</b>	<b>0,00</b>	<b>0,00</b>
<b>TITOLO 7 - Uscite per conto terzi e partite di giro</b>																
701 Uscite per partite di giro	0,00	0,00	0,00	0,00	0,00	0,00	0,00	0,00	0,00	0,00	0,00	0,00	0,00	0,00	0,00	0,00
702 Uscite per conto terzi	0,00	0,00	0,00	0,00	0,00	0,00	0,00	0,00	0,00	0,00	0,00	0,00	0,00	0,00	0,00	0,00
<b>700 Totale TITOLO 7</b>	<b>0,00</b>	<b>0,00</b>	<b>0,00</b>	<b>0,00</b>	<b>0,00</b>	<b>0,00</b>	<b>0,00</b>	<b>0,00</b>	<b>0,00</b>	<b>0,00</b>	<b>0,00</b>	<b>0,00</b>	<b>0,00</b>	<b>0,00</b>	<b>0,00</b>	<b>0,00</b>
<b>TOTALE MISSIONI - TOTALE GENERALE DELLE SPESE</b>	<b>0,00</b>	<b>0,00</b>	<b>0,00</b>	<b>0,00</b>	<b>0,00</b>	<b>0,00</b>	<b>0,00</b>	<b>0,00</b>	<b>0,00</b>	<b>0,00</b>	<b>0,00</b>	<b>0,00</b>	<b>0,00</b>	<b>0,00</b>	<b>0,00</b>	<b>0,00</b>

(\*) I dati indicano le previsioni di competenza e di cassa (la tabella è predisposta per ciascun esercizio compreso nel bilancio di previsione).

CUP CONSORZIO UNIVERSITARIO PICENO (AP)

Allegato 1 art.8,c.1DL 24/04/2014,n.66

ENTI IN CONTABILITA' FINANZIARIA SOGGETTI AL DLGS 118/2011  
Regioni, Province autonome, enti regionali e enti locali  
Prospetto di cui all'articolo 8, comma 1, del Decreto Legge 24 aprile 2014, n. 66

Spese (missioni da 11 a 15)  
Dati previsionali anno 2020

TITOLI E MACROAGGREGATI DI SPESA	11			12			13			14			15			
	Soccorso Civile			Diritti sociali, politiche sociali e famiglia			Tutela della salute			Sviluppo economico e competitività			Politiche per il lavoro e la formazione professionale			
	Competenza		Cassa	Competenza		Cassa	Competenza		Cassa	Competenza		Cassa	Competenza		Cassa	
		di cui fondo pluriennale vincolato			di cui fondo pluriennale vincolato			di cui fondo pluriennale vincolato			di cui fondo pluriennale vincolato			di cui fondo pluriennale vincolato		
<b>RIPIANO DISAVANZO NELL'ESERCIZIO</b>																
<b>TITOLO 1 - Spese correnti</b>																
101 Redditi da lavoro dipendente	0,00	0,00	0,00	0,00	0,00	0,00	0,00	0,00	0,00	0,00	0,00	0,00	0,00	0,00	0,00	0,00
102 Imposte e tasse a carico dell'ente	0,00	0,00	0,00	0,00	0,00	0,00	0,00	0,00	0,00	0,00	0,00	0,00	0,00	0,00	0,00	0,00
103 Acquisto di beni e servizi	0,00	0,00	0,00	0,00	0,00	0,00	0,00	0,00	0,00	0,00	0,00	0,00	0,00	0,00	0,00	0,00
104 Trasferimenti correnti	0,00	0,00	0,00	0,00	0,00	0,00	0,00	0,00	0,00	0,00	0,00	0,00	0,00	0,00	0,00	0,00
105 Trasferimenti di tributi (solo per le Regioni)	0,00	0,00	0,00	0,00	0,00	0,00	0,00	0,00	0,00	0,00	0,00	0,00	0,00	0,00	0,00	0,00
106 Fondi perequativi (solo per le Regioni)	0,00	0,00	0,00	0,00	0,00	0,00	0,00	0,00	0,00	0,00	0,00	0,00	0,00	0,00	0,00	0,00
107 Interessi passivi	0,00	0,00	0,00	0,00	0,00	0,00	0,00	0,00	0,00	0,00	0,00	0,00	0,00	0,00	0,00	0,00
108 Altre spese per redditi da capitale	0,00	0,00	0,00	0,00	0,00	0,00	0,00	0,00	0,00	0,00	0,00	0,00	0,00	0,00	0,00	0,00
109 Rimborsi e poste correttive delle entrate	0,00	0,00	0,00	0,00	0,00	0,00	0,00	0,00	0,00	0,00	0,00	0,00	0,00	0,00	0,00	0,00
110 Altre spese correnti	0,00	0,00	0,00	0,00	0,00	0,00	0,00	0,00	0,00	0,00	0,00	0,00	0,00	0,00	0,00	0,00
<b>100 Totale TITOLO 1</b>	<b>0,00</b>	<b>0,00</b>	<b>0,00</b>	<b>0,00</b>	<b>0,00</b>	<b>0,00</b>	<b>0,00</b>	<b>0,00</b>	<b>0,00</b>	<b>0,00</b>	<b>0,00</b>	<b>0,00</b>	<b>0,00</b>	<b>0,00</b>	<b>0,00</b>	<b>0,00</b>
<b>TITOLO 2 - Spese in conto capitale</b>																
201 Tributi in conto capitale a carico dell'ente	0,00	0,00	0,00	0,00	0,00	0,00	0,00	0,00	0,00	0,00	0,00	0,00	0,00	0,00	0,00	0,00
202 Investimenti fissi lordi e acquisto di terreni	0,00	0,00	0,00	0,00	0,00	0,00	0,00	0,00	0,00	0,00	0,00	0,00	0,00	0,00	0,00	0,00
203 Contributi agli investimenti	0,00	0,00	0,00	0,00	0,00	0,00	0,00	0,00	0,00	0,00	0,00	0,00	0,00	0,00	0,00	0,00
204 Altri trasferimenti in conto capitale	0,00	0,00	0,00	0,00	0,00	0,00	0,00	0,00	0,00	0,00	0,00	0,00	0,00	0,00	0,00	0,00
205 Altre spese in conto capitale	0,00	0,00	0,00	0,00	0,00	0,00	0,00	0,00	0,00	0,00	0,00	0,00	0,00	0,00	0,00	0,00
<b>200 Totale TITOLO 2</b>	<b>0,00</b>	<b>0,00</b>	<b>0,00</b>	<b>0,00</b>	<b>0,00</b>	<b>0,00</b>	<b>0,00</b>	<b>0,00</b>	<b>0,00</b>	<b>0,00</b>	<b>0,00</b>	<b>0,00</b>	<b>0,00</b>	<b>0,00</b>	<b>0,00</b>	<b>0,00</b>
<b>TITOLO 3 - Spese per incremento di attività finanziarie</b>																
301 Acquisizioni di attività finanziarie	0,00	0,00	0,00	0,00	0,00	0,00	0,00	0,00	0,00	0,00	0,00	0,00	0,00	0,00	0,00	0,00
302 Concessione crediti di breve termine	0,00	0,00	0,00	0,00	0,00	0,00	0,00	0,00	0,00	0,00	0,00	0,00	0,00	0,00	0,00	0,00
303 Concessione crediti di medio-lungo termine	0,00	0,00	0,00	0,00	0,00	0,00	0,00	0,00	0,00	0,00	0,00	0,00	0,00	0,00	0,00	0,00
304 Altre spese per incremento di attività finanziarie	0,00	0,00	0,00	0,00	0,00	0,00	0,00	0,00	0,00	0,00	0,00	0,00	0,00	0,00	0,00	0,00
<b>300 Totale TITOLO 3</b>	<b>0,00</b>	<b>0,00</b>	<b>0,00</b>	<b>0,00</b>	<b>0,00</b>	<b>0,00</b>	<b>0,00</b>	<b>0,00</b>	<b>0,00</b>	<b>0,00</b>	<b>0,00</b>	<b>0,00</b>	<b>0,00</b>	<b>0,00</b>	<b>0,00</b>	<b>0,00</b>
<b>TITOLO 4 - Rimborso di prestiti</b>																
401 Rimborso di titoli obbligazionari	0,00	0,00	0,00	0,00	0,00	0,00	0,00	0,00	0,00	0,00	0,00	0,00	0,00	0,00	0,00	0,00
402 Rimborso prestiti a breve termine	0,00	0,00	0,00	0,00	0,00	0,00	0,00	0,00	0,00	0,00	0,00	0,00	0,00	0,00	0,00	0,00
403 Rimborso mutui e altri finanziamenti a medio lungo termine	0,00	0,00	0,00	0,00	0,00	0,00	0,00	0,00	0,00	0,00	0,00	0,00	0,00	0,00	0,00	0,00
404 Rimborso di altre forme di indebitamento	0,00	0,00	0,00	0,00	0,00	0,00	0,00	0,00	0,00	0,00	0,00	0,00	0,00	0,00	0,00	0,00
405 Fondi per rimborsi prestiti	0,00	0,00	0,00	0,00	0,00	0,00	0,00	0,00	0,00	0,00	0,00	0,00	0,00	0,00	0,00	0,00
<b>400 Totale TITOLO 4</b>	<b>0,00</b>	<b>0,00</b>	<b>0,00</b>	<b>0,00</b>	<b>0,00</b>	<b>0,00</b>	<b>0,00</b>	<b>0,00</b>	<b>0,00</b>	<b>0,00</b>	<b>0,00</b>	<b>0,00</b>	<b>0,00</b>	<b>0,00</b>	<b>0,00</b>	<b>0,00</b>
<b>TITOLO 5 - Chiusura Anticipazioni ricevute da istituto tesoriere/cassiere</b>																
501 Chiusura Anticipazioni ricevute da istituto tesoriere/cassiere	0,00	0,00	0,00	0,00	0,00	0,00	0,00	0,00	0,00	0,00	0,00	0,00	0,00	0,00	0,00	0,00
<b>500 Totale TITOLO 5</b>	<b>0,00</b>	<b>0,00</b>	<b>0,00</b>	<b>0,00</b>	<b>0,00</b>	<b>0,00</b>	<b>0,00</b>	<b>0,00</b>	<b>0,00</b>	<b>0,00</b>	<b>0,00</b>	<b>0,00</b>	<b>0,00</b>	<b>0,00</b>	<b>0,00</b>	<b>0,00</b>
<b>TITOLO 7 - Uscite per conto terzi e partite di giro</b>																
701 Uscite per partite di giro	0,00	0,00	0,00	0,00	0,00	0,00	0,00	0,00	0,00	0,00	0,00	0,00	0,00	0,00	0,00	0,00
702 Uscite per conto terzi	0,00	0,00	0,00	0,00	0,00	0,00	0,00	0,00	0,00	0,00	0,00	0,00	0,00	0,00	0,00	0,00
<b>700 Totale TITOLO 7</b>	<b>0,00</b>	<b>0,00</b>	<b>0,00</b>	<b>0,00</b>	<b>0,00</b>	<b>0,00</b>	<b>0,00</b>	<b>0,00</b>	<b>0,00</b>	<b>0,00</b>	<b>0,00</b>	<b>0,00</b>	<b>0,00</b>	<b>0,00</b>	<b>0,00</b>	<b>0,00</b>
<b>TOTALE MISSIONI - TOTALE GENERALE DELLE SPESE</b>	<b>0,00</b>	<b>0,00</b>	<b>0,00</b>	<b>0,00</b>	<b>0,00</b>	<b>0,00</b>	<b>0,00</b>	<b>0,00</b>	<b>0,00</b>	<b>0,00</b>	<b>0,00</b>	<b>0,00</b>	<b>0,00</b>	<b>0,00</b>	<b>0,00</b>	<b>0,00</b>

(\*) I dati indicano le previsioni di competenza e di cassa (la tabella è predisposta per ciascun esercizio compreso nel bilancio di previsione).



CUP CONSORZIO UNIVERSITARIO PICENO (AP)

Allegato 1 art.8,c.1DL 24/04/2014,n.66

ENTI IN CONTABILITA' FINANZIARIA SOGGETTI AL DLGS 118/2011  
Regioni, Province autonome, enti regionali e enti locali  
Prospetto di cui all'articolo 8, comma 1, del Decreto Legge 24 aprile 2014, n. 66

Spese (missioni da 16 a 20)  
Dati previsionali anno 2020

TITOLI E MACROAGGREGATI DI SPESA	16			17			18			19			20		
	Agricoltura, politiche agroalimentari e pesca			Energia e diversificazione delle fonti energetiche			Relazioni con le altre autonomie territoriali e locali			Relazioni internazionali			Fondi e accantonamenti		
	Competenza		Cassa	Competenza		Cassa	Competenza		Cassa	Competenza		Cassa	Competenza		Cassa
		di cui fondo pluriennale vincolato			di cui fondo pluriennale vincolato			di cui fondo pluriennale vincolato			di cui fondo pluriennale vincolato			di cui fondo pluriennale vincolato	
<b>RIPIANO DISAVANZO NELL'ESERCIZIO</b>															
<b>TITOLO 1 - Spese correnti</b>															
101 Redditi da lavoro dipendente	0,00	0,00	0,00	0,00	0,00	0,00	0,00	0,00	0,00	0,00	0,00	0,00	0,00	0,00	0,00
102 Imposte e tasse a carico dell'ente	0,00	0,00	0,00	0,00	0,00	0,00	0,00	0,00	0,00	0,00	0,00	0,00	0,00	0,00	0,00
103 Acquisto di beni e servizi	0,00	0,00	0,00	0,00	0,00	0,00	0,00	0,00	0,00	0,00	0,00	0,00	0,00	0,00	0,00
104 Trasferimenti correnti	0,00	0,00	0,00	0,00	0,00	0,00	0,00	0,00	0,00	0,00	0,00	0,00	0,00	0,00	0,00
105 Trasferimenti di tributi (solo per le Regioni)	0,00	0,00	0,00	0,00	0,00	0,00	0,00	0,00	0,00	0,00	0,00	0,00	0,00	0,00	0,00
106 Fondi perequativi (solo per le Regioni)	0,00	0,00	0,00	0,00	0,00	0,00	0,00	0,00	0,00	0,00	0,00	0,00	0,00	0,00	0,00
107 Interessi passivi	0,00	0,00	0,00	0,00	0,00	0,00	0,00	0,00	0,00	0,00	0,00	0,00	0,00	0,00	0,00
108 Altre spese per redditi da capitale	0,00	0,00	0,00	0,00	0,00	0,00	0,00	0,00	0,00	0,00	0,00	0,00	0,00	0,00	0,00
109 Rimborsi e poste correttive delle entrate	0,00	0,00	0,00	0,00	0,00	0,00	0,00	0,00	0,00	0,00	0,00	0,00	0,00	0,00	0,00
110 Altre spese correnti	0,00	0,00	0,00	0,00	0,00	0,00	0,00	0,00	0,00	0,00	0,00	0,00	0,00	0,00	0,00
<b>100 Totale TITOLO 1</b>	<b>0,00</b>	<b>0,00</b>	<b>0,00</b>	<b>0,00</b>	<b>0,00</b>	<b>0,00</b>	<b>0,00</b>	<b>0,00</b>	<b>0,00</b>	<b>0,00</b>	<b>0,00</b>	<b>0,00</b>	<b>2.000,00</b>	<b>0,00</b>	<b>0,00</b>
<b>TITOLO 2 - Spese in conto capitale</b>															
201 Tributi in conto capitale a carico dell'ente	0,00	0,00	0,00	0,00	0,00	0,00	0,00	0,00	0,00	0,00	0,00	0,00	0,00	0,00	0,00
202 Investimenti fissi lordi e acquisto di terreni	0,00	0,00	0,00	0,00	0,00	0,00	0,00	0,00	0,00	0,00	0,00	0,00	0,00	0,00	0,00
203 Contributi agli investimenti	0,00	0,00	0,00	0,00	0,00	0,00	0,00	0,00	0,00	0,00	0,00	0,00	0,00	0,00	0,00
204 Altri trasferimenti in conto capitale	0,00	0,00	0,00	0,00	0,00	0,00	0,00	0,00	0,00	0,00	0,00	0,00	0,00	0,00	0,00
205 Altre spese in conto capitale	0,00	0,00	0,00	0,00	0,00	0,00	0,00	0,00	0,00	0,00	0,00	0,00	0,00	0,00	0,00
<b>200 Totale TITOLO 2</b>	<b>0,00</b>	<b>0,00</b>	<b>0,00</b>	<b>0,00</b>	<b>0,00</b>	<b>0,00</b>	<b>0,00</b>	<b>0,00</b>	<b>0,00</b>	<b>0,00</b>	<b>0,00</b>	<b>0,00</b>	<b>0,00</b>	<b>0,00</b>	<b>0,00</b>
<b>TITOLO 3 - Spese per incremento di attività finanziarie</b>															
301 Acquisizioni di attività finanziarie	0,00	0,00	0,00	0,00	0,00	0,00	0,00	0,00	0,00	0,00	0,00	0,00	0,00	0,00	0,00
302 Concessione crediti di breve termine	0,00	0,00	0,00	0,00	0,00	0,00	0,00	0,00	0,00	0,00	0,00	0,00	0,00	0,00	0,00
303 Concessione crediti di medio-lungo termine	0,00	0,00	0,00	0,00	0,00	0,00	0,00	0,00	0,00	0,00	0,00	0,00	0,00	0,00	0,00
304 Altre spese per incremento di attività finanziarie	0,00	0,00	0,00	0,00	0,00	0,00	0,00	0,00	0,00	0,00	0,00	0,00	0,00	0,00	0,00
<b>300 Totale TITOLO 3</b>	<b>0,00</b>	<b>0,00</b>	<b>0,00</b>	<b>0,00</b>	<b>0,00</b>	<b>0,00</b>	<b>0,00</b>	<b>0,00</b>	<b>0,00</b>	<b>0,00</b>	<b>0,00</b>	<b>0,00</b>	<b>0,00</b>	<b>0,00</b>	<b>0,00</b>
<b>TITOLO 4 - Rimborso di prestiti</b>															
401 Rimborso di titoli obbligazionari	0,00	0,00	0,00	0,00	0,00	0,00	0,00	0,00	0,00	0,00	0,00	0,00	0,00	0,00	0,00
402 Rimborso prestiti a breve termine	0,00	0,00	0,00	0,00	0,00	0,00	0,00	0,00	0,00	0,00	0,00	0,00	0,00	0,00	0,00
403 Rimborso mutui e altri finanziamenti a medio lungo termine	0,00	0,00	0,00	0,00	0,00	0,00	0,00	0,00	0,00	0,00	0,00	0,00	0,00	0,00	0,00
404 Rimborso di altre forme di indebitamento	0,00	0,00	0,00	0,00	0,00	0,00	0,00	0,00	0,00	0,00	0,00	0,00	0,00	0,00	0,00
405 Fondi per rimborsi prestiti	0,00	0,00	0,00	0,00	0,00	0,00	0,00	0,00	0,00	0,00	0,00	0,00	0,00	0,00	0,00
<b>400 Totale TITOLO 4</b>	<b>0,00</b>	<b>0,00</b>	<b>0,00</b>	<b>0,00</b>	<b>0,00</b>	<b>0,00</b>	<b>0,00</b>	<b>0,00</b>	<b>0,00</b>	<b>0,00</b>	<b>0,00</b>	<b>0,00</b>	<b>0,00</b>	<b>0,00</b>	<b>0,00</b>
<b>TITOLO 5 - Chiusura Anticipazioni ricevute da istituto tesoriere/cassiere</b>															
501 Chiusura Anticipazioni ricevute da istituto tesoriere/cassiere	0,00	0,00	0,00	0,00	0,00	0,00	0,00	0,00	0,00	0,00	0,00	0,00	0,00	0,00	0,00
<b>500 Totale TITOLO 5</b>	<b>0,00</b>	<b>0,00</b>	<b>0,00</b>	<b>0,00</b>	<b>0,00</b>	<b>0,00</b>	<b>0,00</b>	<b>0,00</b>	<b>0,00</b>	<b>0,00</b>	<b>0,00</b>	<b>0,00</b>	<b>0,00</b>	<b>0,00</b>	<b>0,00</b>
<b>TITOLO 7 - Uscite per conto terzi e partite di giro</b>															
701 Uscite per partite di giro	0,00	0,00	0,00	0,00	0,00	0,00	0,00	0,00	0,00	0,00	0,00	0,00	0,00	0,00	0,00
702 Uscite per conto terzi	0,00	0,00	0,00	0,00	0,00	0,00	0,00	0,00	0,00	0,00	0,00	0,00	0,00	0,00	0,00
<b>700 Totale TITOLO 7</b>	<b>0,00</b>	<b>0,00</b>	<b>0,00</b>	<b>0,00</b>	<b>0,00</b>	<b>0,00</b>	<b>0,00</b>	<b>0,00</b>	<b>0,00</b>	<b>0,00</b>	<b>0,00</b>	<b>0,00</b>	<b>0,00</b>	<b>0,00</b>	<b>0,00</b>
<b>TOTALE MISSIONI - TOTALE GENERALE DELLE SPESE</b>	<b>0,00</b>	<b>0,00</b>	<b>0,00</b>	<b>0,00</b>	<b>0,00</b>	<b>0,00</b>	<b>0,00</b>	<b>0,00</b>	<b>0,00</b>	<b>0,00</b>	<b>0,00</b>	<b>0,00</b>	<b>2.000,00</b>	<b>0,00</b>	<b>0,00</b>

(\*) I dati indicano le previsioni di competenza e di cassa (la tabella è predisposta per ciascun esercizio compreso nel bilancio di previsione).

CUP CONSORZIO UNIVERSITARIO PICENO (AP)

Allegato 1 art.8,c.1DL 24/04/2014,n.66

ENTI IN CONTABILITA' FINANZIARIA SOGGETTI AL DLGS 118/2011  
Regioni, Province autonome, enti regionali e enti locali  
Prospetto di cui all'articolo 8, comma 1, del Decreto Legge 24 aprile 2014, n. 66

Spese (missioni da 50 a 99 e ripiano disavanzo)  
Dati previsionali anno 2020

TITOLI E MACROAGGREGATI DI SPESA	50			60			99			Ripiano disavanzo	Totale generale delle spese		
	Debito pubblico		Cassa	Anticipazioni finanziarie		Cassa	Servizi per conto terzi		Cassa		Competenza	Competenza	
	Competenza	di cui fondo pluriennale vincolato		Competenza	di cui fondo pluriennale vincolato		Competenza	di cui fondo pluriennale vincolato		Competenza		di cui fondo pluriennale vincolato	di cui fondo pluriennale vincolato
<b>RIPIANO DISAVANZO NELL'ESERCIZIO</b>										0,00	0,00		
<b>TITOLO 1 - Spese correnti</b>													
101 Redditi da lavoro dipendente	0,00	0,00	0,00	0,00	0,00	0,00	0,00	0,00	0,00		282.400,00	0,00	287.000,64
102 Imposte e tasse a carico dell'ente	0,00	0,00	0,00	0,00	0,00	0,00	0,00	0,00	0,00		24.150,00	0,00	25.366,35
103 Acquisto di beni e servizi	0,00	0,00	0,00	0,00	0,00	0,00	0,00	0,00	0,00		116.250,00	0,00	123.622,80
104 Trasferimenti correnti	0,00	0,00	0,00	0,00	0,00	0,00	0,00	0,00	0,00		856.800,00	0,00	1.971.552,00
105 Trasferimenti di tributi (solo per le Regioni)	0,00	0,00	0,00	0,00	0,00	0,00	0,00	0,00	0,00		0,00	0,00	0,00
106 Fondi perequativi (solo per le Regioni)	0,00	0,00	0,00	0,00	0,00	0,00	0,00	0,00	0,00		0,00	0,00	0,00
107 Interessi passivi	0,00	0,00	0,00	0,00	0,00	0,00	0,00	0,00	0,00		100,00	0,00	100,00
108 Altre spese per redditi da capitale	0,00	0,00	0,00	0,00	0,00	0,00	0,00	0,00	0,00		0,00	0,00	0,00
109 Rimborsi e poste correttive delle entrate	0,00	0,00	0,00	0,00	0,00	0,00	0,00	0,00	0,00		0,00	0,00	0,00
110 Altre spese correnti	0,00	0,00	0,00	0,00	0,00	0,00	0,00	0,00	0,00		7.100,00	0,00	6.100,00
<b>100 Totale TITOLO 1</b>	<b>0,00</b>	<b>0,00</b>	<b>0,00</b>	<b>0,00</b>	<b>0,00</b>	<b>0,00</b>	<b>0,00</b>	<b>0,00</b>	<b>0,00</b>		<b>1.286.800,00</b>	<b>0,00</b>	<b>2.413.741,79</b>
<b>TITOLO 2 - Spese in conto capitale</b>													
201 Tributi in conto capitale a carico dell'ente	0,00	0,00	0,00	0,00	0,00	0,00	0,00	0,00	0,00		0,00	0,00	0,00
202 Investimenti fissi lordi e acquisto di terreni	0,00	0,00	0,00	0,00	0,00	0,00	0,00	0,00	0,00		0,00	0,00	354,31
203 Contributi agli investimenti	0,00	0,00	0,00	0,00	0,00	0,00	0,00	0,00	0,00		0,00	0,00	0,00
204 Altri trasferimenti in conto capitale	0,00	0,00	0,00	0,00	0,00	0,00	0,00	0,00	0,00		0,00	0,00	0,00
205 Altre spese in conto capitale	0,00	0,00	0,00	0,00	0,00	0,00	0,00	0,00	0,00		0,00	0,00	0,00
<b>200 Totale TITOLO 2</b>	<b>0,00</b>	<b>0,00</b>	<b>0,00</b>	<b>0,00</b>	<b>0,00</b>	<b>0,00</b>	<b>0,00</b>	<b>0,00</b>	<b>0,00</b>		<b>0,00</b>	<b>0,00</b>	<b>354,31</b>
<b>TITOLO 3 - Spese per incremento di attività finanziarie</b>													
301 Acquisizioni di attività finanziarie	0,00	0,00	0,00	0,00	0,00	0,00	0,00	0,00	0,00		0,00	0,00	0,00
302 Concessione crediti di breve termine	0,00	0,00	0,00	0,00	0,00	0,00	0,00	0,00	0,00		0,00	0,00	0,00
303 Concessione crediti di medio-lungo termine	0,00	0,00	0,00	0,00	0,00	0,00	0,00	0,00	0,00		0,00	0,00	0,00
304 Altre spese per incremento di attività finanziarie	0,00	0,00	0,00	0,00	0,00	0,00	0,00	0,00	0,00		0,00	0,00	0,00
<b>300 Totale TITOLO 3</b>	<b>0,00</b>	<b>0,00</b>	<b>0,00</b>	<b>0,00</b>	<b>0,00</b>	<b>0,00</b>	<b>0,00</b>	<b>0,00</b>	<b>0,00</b>		<b>0,00</b>	<b>0,00</b>	<b>0,00</b>
<b>TITOLO 4 - Rimborso di prestiti</b>													
401 Rimborso di titoli obbligazionari	0,00	0,00	0,00	0,00	0,00	0,00	0,00	0,00	0,00		0,00	0,00	0,00
402 Rimborso prestiti a breve termine	0,00	0,00	0,00	0,00	0,00	0,00	0,00	0,00	0,00		0,00	0,00	0,00
403 Rimborso mutui e altri finanziamenti a medio lungo termine	0,00	0,00	0,00	0,00	0,00	0,00	0,00	0,00	0,00		0,00	0,00	0,00
404 Rimborso di altre forme di indebitamento	0,00	0,00	0,00	0,00	0,00	0,00	0,00	0,00	0,00		0,00	0,00	0,00
405 Fondi per rimborsi prestiti	0,00	0,00	0,00	0,00	0,00	0,00	0,00	0,00	0,00		0,00	0,00	0,00
<b>400 Totale TITOLO 4</b>	<b>0,00</b>	<b>0,00</b>	<b>0,00</b>	<b>0,00</b>	<b>0,00</b>	<b>0,00</b>	<b>0,00</b>	<b>0,00</b>	<b>0,00</b>		<b>0,00</b>	<b>0,00</b>	<b>0,00</b>
<b>TITOLO 5 - Chiusura Anticipazioni ricevute da istituto tesoriere/cassiere</b>													
501 Chiusura Anticipazioni ricevute da istituto tesoriere/cassiere	0,00	0,00	0,00	0,00	0,00	0,00	0,00	0,00	0,00		0,00	0,00	0,00
<b>500 Totale TITOLO 5</b>	<b>0,00</b>	<b>0,00</b>	<b>0,00</b>	<b>0,00</b>	<b>0,00</b>	<b>0,00</b>	<b>0,00</b>	<b>0,00</b>	<b>0,00</b>		<b>0,00</b>	<b>0,00</b>	<b>0,00</b>
<b>TITOLO 7 - Uscite per conto terzi e partite di giro</b>													
701 Uscite per partite di giro	0,00	0,00	0,00	0,00	0,00	0,00	203.600,00		203.600,00		203.600,00	0,00	203.600,00
702 Uscite per conto terzi	0,00	0,00	0,00	0,00	0,00	0,00	16.000,00		16.000,00		16.000,00	0,00	16.000,00
<b>700 Totale TITOLO 7</b>	<b>0,00</b>	<b>0,00</b>	<b>0,00</b>	<b>0,00</b>	<b>0,00</b>	<b>0,00</b>	<b>219.600,00</b>		<b>219.600,00</b>		<b>219.600,00</b>	<b>0,00</b>	<b>219.600,00</b>
<b>TOTALE MISSIONI - TOTALE GENERALE DELLE SPESE</b>	<b>0,00</b>	<b>0,00</b>	<b>0,00</b>	<b>0,00</b>	<b>0,00</b>	<b>0,00</b>	<b>219.600,00</b>		<b>219.600,00</b>	<b>0,00</b>	<b>1.506.400,00</b>	<b>0,00</b>	<b>2.633.696,10</b>

(\* ) I dati indicano le previsioni di competenza e di cassa (la tabella è predisposta per ciascun esercizio compreso nel bilancio di previsione).

CUP CONSORZIO UNIVERSITARIO PICENO (AP)

Allegato 1 art.8,c.1DL 24/04/2014,n.66

ENTI IN CONTABILITA' FINANZIARIA SOGGETTI AL DLGS 118/2011

Regioni, Province autonome, enti regionali e enti locali

Prospetto di cui all'articolo 8, comma 1, del Decreto Legge 24 aprile 2014, n. 66

Spese (missioni da 1 a 5)

Dati previsionali anno 2021

TITOLI E MACROAGGREGATI DI SPESA / MISSIONI	1		2		3		4		5	
	Servizi istituzionali, generali e di gestione		Giustizia		Ordine pubblico e sicurezza		Istruzione e diritto allo studio		Tutela e valorizzazione dei beni e delle attività culturali	
	Competenza	Cassa	Competenza	Cassa	Competenza	Cassa	Competenza	Cassa	Competenza	Cassa
		di cui fondo pluriennale vincolato		di cui fondo pluriennale vincolato		di cui fondo pluriennale vincolato		di cui fondo pluriennale vincolato		di cui fondo pluriennale vincolato
<b>RIPIANO DISAVANZO NELL'ESERCIZIO</b>										
<b>TITOLO 1 - Spese correnti</b>										
101 Redditi da lavoro dipendente	287.000,00	0,00	0,00	0,00	0,00	0,00	0,00	0,00	0,00	0,00
102 Imposte e tasse a carico dell'ente	24.150,00	0,00	0,00	0,00	0,00	0,00	0,00	0,00	0,00	0,00
103 Acquisto di beni e servizi	81.650,00	0,00	0,00	0,00	0,00	0,00	0,00	0,00	0,00	0,00
104 Trasferimenti correnti	846.800,00	0,00	0,00	0,00	0,00	0,00	0,00	0,00	0,00	0,00
105 Trasferimenti di tributi (solo per le Regioni)	0,00	0,00	0,00	0,00	0,00	0,00	0,00	0,00	0,00	0,00
106 Fondi perequativi (solo per le Regioni)	0,00	0,00	0,00	0,00	0,00	0,00	0,00	0,00	0,00	0,00
107 Interessi passivi	100,00	0,00	0,00	0,00	0,00	0,00	0,00	0,00	0,00	0,00
108 Altre spese per redditi da capitale	0,00	0,00	0,00	0,00	0,00	0,00	0,00	0,00	0,00	0,00
109 Rimborsi e poste correttive delle entrate	0,00	0,00	0,00	0,00	0,00	0,00	0,00	0,00	0,00	0,00
110 Altre spese correnti	5.100,00	0,00	0,00	0,00	0,00	0,00	0,00	0,00	0,00	0,00
<b>100 Totale TITOLO 1</b>	<b>1.244.800,00</b>	<b>0,00</b>	<b>0,00</b>	<b>0,00</b>	<b>0,00</b>	<b>0,00</b>	<b>0,00</b>	<b>0,00</b>	<b>0,00</b>	<b>0,00</b>
<b>TITOLO 2 - Spese in conto capitale</b>										
201 Tributi in conto capitale a carico dell'ente	0,00	0,00	0,00	0,00	0,00	0,00	0,00	0,00	0,00	0,00
202 Investimenti fissi lordi e acquisto di terreni	0,00	0,00	0,00	0,00	0,00	0,00	0,00	0,00	0,00	0,00
203 Contributi agli investimenti	0,00	0,00	0,00	0,00	0,00	0,00	0,00	0,00	0,00	0,00
204 Altri trasferimenti in conto capitale	0,00	0,00	0,00	0,00	0,00	0,00	0,00	0,00	0,00	0,00
205 Altre spese in conto capitale	0,00	0,00	0,00	0,00	0,00	0,00	0,00	0,00	0,00	0,00
<b>200 Totale TITOLO 2</b>	<b>0,00</b>	<b>0,00</b>	<b>0,00</b>	<b>0,00</b>	<b>0,00</b>	<b>0,00</b>	<b>0,00</b>	<b>0,00</b>	<b>0,00</b>	<b>0,00</b>
<b>TITOLO 3 - Spese per incremento di attività finanziarie</b>										
301 Acquisizioni di attività finanziarie	0,00	0,00	0,00	0,00	0,00	0,00	0,00	0,00	0,00	0,00
302 Concessione crediti di breve termine	0,00	0,00	0,00	0,00	0,00	0,00	0,00	0,00	0,00	0,00
303 Concessione crediti di medio-lungo termine	0,00	0,00	0,00	0,00	0,00	0,00	0,00	0,00	0,00	0,00
304 Altre spese per incremento di attività finanziarie	0,00	0,00	0,00	0,00	0,00	0,00	0,00	0,00	0,00	0,00
<b>300 Totale TITOLO 3</b>	<b>0,00</b>	<b>0,00</b>	<b>0,00</b>	<b>0,00</b>	<b>0,00</b>	<b>0,00</b>	<b>0,00</b>	<b>0,00</b>	<b>0,00</b>	<b>0,00</b>
<b>TITOLO 4 - Rimborso di prestiti</b>										
401 Rimborso di titoli obbligazionari	0,00	0,00	0,00	0,00	0,00	0,00	0,00	0,00	0,00	0,00
402 Rimborso prestiti a breve termine	0,00	0,00	0,00	0,00	0,00	0,00	0,00	0,00	0,00	0,00
403 Rimborso mutui e altri finanziamenti a medio lungo termine	0,00	0,00	0,00	0,00	0,00	0,00	0,00	0,00	0,00	0,00
404 Rimborso di altre forme di indebitamento	0,00	0,00	0,00	0,00	0,00	0,00	0,00	0,00	0,00	0,00
405 Fondi per rimborsi prestiti	0,00	0,00	0,00	0,00	0,00	0,00	0,00	0,00	0,00	0,00
<b>400 Totale TITOLO 4</b>	<b>0,00</b>	<b>0,00</b>	<b>0,00</b>	<b>0,00</b>	<b>0,00</b>	<b>0,00</b>	<b>0,00</b>	<b>0,00</b>	<b>0,00</b>	<b>0,00</b>
<b>TITOLO 5 - Chiusura Anticipazioni ricevute da istituto tesoriere/cassiere</b>										
501 Chiusura Anticipazioni ricevute da istituto tesoriere/cassiere	0,00	0,00	0,00	0,00	0,00	0,00	0,00	0,00	0,00	0,00
<b>500 Totale TITOLO 5</b>	<b>0,00</b>	<b>0,00</b>	<b>0,00</b>	<b>0,00</b>	<b>0,00</b>	<b>0,00</b>	<b>0,00</b>	<b>0,00</b>	<b>0,00</b>	<b>0,00</b>
<b>TITOLO 7 - Uscite per conto terzi e partite di giro</b>										
701 Uscite per partite di giro	0,00	0,00	0,00	0,00	0,00	0,00	0,00	0,00	0,00	0,00
702 Uscite per conto terzi	0,00	0,00	0,00	0,00	0,00	0,00	0,00	0,00	0,00	0,00
<b>700 Totale TITOLO 7</b>	<b>0,00</b>	<b>0,00</b>	<b>0,00</b>	<b>0,00</b>	<b>0,00</b>	<b>0,00</b>	<b>0,00</b>	<b>0,00</b>	<b>0,00</b>	<b>0,00</b>
<b>TOTALE MISSIONI - TOTALE GENERALE DELLE SPESE</b>	<b>1.244.800,00</b>	<b>0,00</b>	<b>0,00</b>	<b>0,00</b>	<b>0,00</b>	<b>0,00</b>	<b>0,00</b>	<b>0,00</b>	<b>0,00</b>	<b>0,00</b>

(\*) I dati indicano le previsioni di competenza e di cassa (la tabella è predisposta per ciascun esercizio compreso nel bilancio di previsione).

CUP CONSORZIO UNIVERSITARIO PICENO (AP)

Allegato 1 art.8,c.1DL 24/04/2014,n.66

ENTI IN CONTABILITA' FINANZIARIA SOGGETTI AL DLGS 118/2011  
Regioni, Province autonome, enti regionali e enti locali  
Prospetto di cui all'articolo 8, comma 1, del Decreto Legge 24 aprile 2014, n. 66

Spese (missioni da 6 a 10)  
Dati previsionali anno 2021

TITOLI E MACROAGGREGATI DI SPESA	6		7		8		9		10			
	Politiche giovanili, sport e tempo libero		Turismo		Assetto del territorio ed edilizia abitativa		Sviluppo sostenibile e tutela del territorio e dell'ambiente		Trasporti e diritto alla mobilità			
	Competenza	Cassa	Competenza	Cassa	Competenza	Cassa	Competenza	Cassa	Competenza	Cassa		
		di cui fondo pluriennale vincolato		di cui fondo pluriennale vincolato		di cui fondo pluriennale vincolato		di cui fondo pluriennale vincolato		di cui fondo pluriennale vincolato		
<b>RIPIANO DISAVANZO NELL'ESERCIZIO</b>												
<b>TITOLO 1 - Spese correnti</b>												
101 Redditi da lavoro dipendente	0,00	0,00	0,00	0,00	0,00	0,00	0,00	0,00	0,00	0,00	0,00	0,00
102 Imposte e tasse a carico dell'ente	0,00	0,00	0,00	0,00	0,00	0,00	0,00	0,00	0,00	0,00	0,00	0,00
103 Acquisto di beni e servizi	0,00	0,00	0,00	0,00	0,00	0,00	0,00	0,00	0,00	0,00	0,00	0,00
104 Trasferimenti correnti	0,00	0,00	0,00	0,00	0,00	0,00	0,00	0,00	0,00	0,00	0,00	0,00
105 Trasferimenti di tributi (solo per le Regioni)	0,00	0,00	0,00	0,00	0,00	0,00	0,00	0,00	0,00	0,00	0,00	0,00
106 Fondi perequativi (solo per le Regioni)	0,00	0,00	0,00	0,00	0,00	0,00	0,00	0,00	0,00	0,00	0,00	0,00
107 Interessi passivi	0,00	0,00	0,00	0,00	0,00	0,00	0,00	0,00	0,00	0,00	0,00	0,00
108 Altre spese per redditi da capitale	0,00	0,00	0,00	0,00	0,00	0,00	0,00	0,00	0,00	0,00	0,00	0,00
109 Rimborsi e poste correttive delle entrate	0,00	0,00	0,00	0,00	0,00	0,00	0,00	0,00	0,00	0,00	0,00	0,00
110 Altre spese correnti	0,00	0,00	0,00	0,00	0,00	0,00	0,00	0,00	0,00	0,00	0,00	0,00
<b>100 Totale TITOLO 1</b>	<b>0,00</b>	<b>0,00</b>	<b>0,00</b>	<b>0,00</b>	<b>0,00</b>	<b>0,00</b>	<b>0,00</b>	<b>0,00</b>	<b>0,00</b>	<b>0,00</b>	<b>0,00</b>	<b>0,00</b>
<b>TITOLO 2 - Spese in conto capitale</b>												
201 Tributi in conto capitale a carico dell'ente	0,00	0,00	0,00	0,00	0,00	0,00	0,00	0,00	0,00	0,00	0,00	0,00
202 Investimenti fissi lordi e acquisto di terreni	0,00	0,00	0,00	0,00	0,00	0,00	0,00	0,00	0,00	0,00	0,00	0,00
203 Contributi agli investimenti	0,00	0,00	0,00	0,00	0,00	0,00	0,00	0,00	0,00	0,00	0,00	0,00
204 Altri trasferimenti in conto capitale	0,00	0,00	0,00	0,00	0,00	0,00	0,00	0,00	0,00	0,00	0,00	0,00
205 Altre spese in conto capitale	0,00	0,00	0,00	0,00	0,00	0,00	0,00	0,00	0,00	0,00	0,00	0,00
<b>200 Totale TITOLO 2</b>	<b>0,00</b>	<b>0,00</b>	<b>0,00</b>	<b>0,00</b>	<b>0,00</b>	<b>0,00</b>	<b>0,00</b>	<b>0,00</b>	<b>0,00</b>	<b>0,00</b>	<b>0,00</b>	<b>0,00</b>
<b>TITOLO 3 - Spese per incremento di attività finanziarie</b>												
301 Acquisizioni di attività finanziarie	0,00	0,00	0,00	0,00	0,00	0,00	0,00	0,00	0,00	0,00	0,00	0,00
302 Concessione crediti di breve termine	0,00	0,00	0,00	0,00	0,00	0,00	0,00	0,00	0,00	0,00	0,00	0,00
303 Concessione crediti di medio-lungo termine	0,00	0,00	0,00	0,00	0,00	0,00	0,00	0,00	0,00	0,00	0,00	0,00
304 Altre spese per incremento di attività finanziarie	0,00	0,00	0,00	0,00	0,00	0,00	0,00	0,00	0,00	0,00	0,00	0,00
<b>300 Totale TITOLO 3</b>	<b>0,00</b>	<b>0,00</b>	<b>0,00</b>	<b>0,00</b>	<b>0,00</b>	<b>0,00</b>	<b>0,00</b>	<b>0,00</b>	<b>0,00</b>	<b>0,00</b>	<b>0,00</b>	<b>0,00</b>
<b>TITOLO 4 - Rimborso di prestiti</b>												
401 Rimborso di titoli obbligazionari	0,00	0,00	0,00	0,00	0,00	0,00	0,00	0,00	0,00	0,00	0,00	0,00
402 Rimborso prestiti a breve termine	0,00	0,00	0,00	0,00	0,00	0,00	0,00	0,00	0,00	0,00	0,00	0,00
403 Rimborso mutui e altri finanziamenti a medio lungo termine	0,00	0,00	0,00	0,00	0,00	0,00	0,00	0,00	0,00	0,00	0,00	0,00
404 Rimborso di altre forme di indebitamento	0,00	0,00	0,00	0,00	0,00	0,00	0,00	0,00	0,00	0,00	0,00	0,00
405 Fondi per rimborsi prestiti	0,00	0,00	0,00	0,00	0,00	0,00	0,00	0,00	0,00	0,00	0,00	0,00
<b>400 Totale TITOLO 4</b>	<b>0,00</b>	<b>0,00</b>	<b>0,00</b>	<b>0,00</b>	<b>0,00</b>	<b>0,00</b>	<b>0,00</b>	<b>0,00</b>	<b>0,00</b>	<b>0,00</b>	<b>0,00</b>	<b>0,00</b>
<b>TITOLO 5 - Chiusura Anticipazioni ricevute da istituto tesoriere/cassiere</b>												
501 Chiusura Anticipazioni ricevute da istituto tesoriere/cassiere	0,00	0,00	0,00	0,00	0,00	0,00	0,00	0,00	0,00	0,00	0,00	0,00
<b>500 Totale TITOLO 5</b>	<b>0,00</b>	<b>0,00</b>	<b>0,00</b>	<b>0,00</b>	<b>0,00</b>	<b>0,00</b>	<b>0,00</b>	<b>0,00</b>	<b>0,00</b>	<b>0,00</b>	<b>0,00</b>	<b>0,00</b>
<b>TITOLO 7 - Uscite per conto terzi e partite di giro</b>												
701 Uscite per partite di giro	0,00	0,00	0,00	0,00	0,00	0,00	0,00	0,00	0,00	0,00	0,00	0,00
702 Uscite per conto terzi	0,00	0,00	0,00	0,00	0,00	0,00	0,00	0,00	0,00	0,00	0,00	0,00
<b>700 Totale TITOLO 7</b>	<b>0,00</b>	<b>0,00</b>	<b>0,00</b>	<b>0,00</b>	<b>0,00</b>	<b>0,00</b>	<b>0,00</b>	<b>0,00</b>	<b>0,00</b>	<b>0,00</b>	<b>0,00</b>	<b>0,00</b>
<b>TOTALE MISSIONI - TOTALE GENERALE DELLE SPESE</b>	<b>0,00</b>	<b>0,00</b>	<b>0,00</b>	<b>0,00</b>	<b>0,00</b>	<b>0,00</b>	<b>0,00</b>	<b>0,00</b>	<b>0,00</b>	<b>0,00</b>	<b>0,00</b>	<b>0,00</b>

(\*) I dati indicano le previsioni di competenza e di cassa (la tabella è predisposta per ciascun esercizio compreso nel bilancio di previsione).

CUP CONSORZIO UNIVERSITARIO PICENO (AP)

Allegato 1 art.8,c.1DL 24/04/2014,n.66

ENTI IN CONTABILITA' FINANZIARIA SOGGETTI AL DLGS 118/2011

Regioni, Province autonome, enti regionali e enti locali

Prospetto di cui all'articolo 8, comma 1, del Decreto Legge 24 aprile 2014, n. 66

Spese (missioni da 11 a 15)

Dati previsionali anno 2021

TITOLI E MACROAGGREGATI DI SPESA	11		12		13		14		15	
	Soccorso Civile		Diritti sociali, politiche sociali e famiglia		Tutela della salute		Sviluppo economico e competitività		Politiche per il lavoro e la formazione professionale	
	Competenza	Cassa	Competenza	Cassa	Competenza	Cassa	Competenza	Cassa	Competenza	Cassa
		di cui fondo pluriennale vincolato		di cui fondo pluriennale vincolato		di cui fondo pluriennale vincolato		di cui fondo pluriennale vincolato		di cui fondo pluriennale vincolato
<b>RIPIANO DISAVANZO NELL'ESERCIZIO</b>										
<b>TITOLO 1 - Spese correnti</b>										
101 Redditi da lavoro dipendente	0,00	0,00	0,00	0,00	0,00	0,00	0,00	0,00	0,00	0,00
102 Imposte e tasse a carico dell'ente	0,00	0,00	0,00	0,00	0,00	0,00	0,00	0,00	0,00	0,00
103 Acquisto di beni e servizi	0,00	0,00	0,00	0,00	0,00	0,00	0,00	0,00	0,00	0,00
104 Trasferimenti correnti	0,00	0,00	0,00	0,00	0,00	0,00	0,00	0,00	0,00	0,00
105 Trasferimenti di tributi (solo per le Regioni)	0,00	0,00	0,00	0,00	0,00	0,00	0,00	0,00	0,00	0,00
106 Fondi perequativi (solo per le Regioni)	0,00	0,00	0,00	0,00	0,00	0,00	0,00	0,00	0,00	0,00
107 Interessi passivi	0,00	0,00	0,00	0,00	0,00	0,00	0,00	0,00	0,00	0,00
108 Altre spese per redditi da capitale	0,00	0,00	0,00	0,00	0,00	0,00	0,00	0,00	0,00	0,00
109 Rimborsi e poste correttive delle entrate	0,00	0,00	0,00	0,00	0,00	0,00	0,00	0,00	0,00	0,00
110 Altre spese correnti	0,00	0,00	0,00	0,00	0,00	0,00	0,00	0,00	0,00	0,00
<b>100 Totale TITOLO 1</b>	<b>0,00</b>	<b>0,00</b>	<b>0,00</b>	<b>0,00</b>	<b>0,00</b>	<b>0,00</b>	<b>0,00</b>	<b>0,00</b>	<b>0,00</b>	<b>0,00</b>
<b>TITOLO 2 - Spese in conto capitale</b>										
201 Tributi in conto capitale a carico dell'ente	0,00	0,00	0,00	0,00	0,00	0,00	0,00	0,00	0,00	0,00
202 Investimenti fissi lordi e acquisto di terreni	0,00	0,00	0,00	0,00	0,00	0,00	0,00	0,00	0,00	0,00
203 Contributi agli investimenti	0,00	0,00	0,00	0,00	0,00	0,00	0,00	0,00	0,00	0,00
204 Altri trasferimenti in conto capitale	0,00	0,00	0,00	0,00	0,00	0,00	0,00	0,00	0,00	0,00
205 Altre spese in conto capitale	0,00	0,00	0,00	0,00	0,00	0,00	0,00	0,00	0,00	0,00
<b>200 Totale TITOLO 2</b>	<b>0,00</b>	<b>0,00</b>	<b>0,00</b>	<b>0,00</b>	<b>0,00</b>	<b>0,00</b>	<b>0,00</b>	<b>0,00</b>	<b>0,00</b>	<b>0,00</b>
<b>TITOLO 3 - Spese per incremento di attività finanziarie</b>										
301 Acquisizioni di attività finanziarie	0,00	0,00	0,00	0,00	0,00	0,00	0,00	0,00	0,00	0,00
302 Concessione crediti di breve termine	0,00	0,00	0,00	0,00	0,00	0,00	0,00	0,00	0,00	0,00
303 Concessione crediti di medio-lungo termine	0,00	0,00	0,00	0,00	0,00	0,00	0,00	0,00	0,00	0,00
304 Altre spese per incremento di attività finanziarie	0,00	0,00	0,00	0,00	0,00	0,00	0,00	0,00	0,00	0,00
<b>300 Totale TITOLO 3</b>	<b>0,00</b>	<b>0,00</b>	<b>0,00</b>	<b>0,00</b>	<b>0,00</b>	<b>0,00</b>	<b>0,00</b>	<b>0,00</b>	<b>0,00</b>	<b>0,00</b>
<b>TITOLO 4 - Rimborso di prestiti</b>										
401 Rimborso di titoli obbligazionari	0,00	0,00	0,00	0,00	0,00	0,00	0,00	0,00	0,00	0,00
402 Rimborso prestiti a breve termine	0,00	0,00	0,00	0,00	0,00	0,00	0,00	0,00	0,00	0,00
403 Rimborso mutui e altri finanziamenti a medio lungo termine	0,00	0,00	0,00	0,00	0,00	0,00	0,00	0,00	0,00	0,00
404 Rimborso di altre forme di indebitamento	0,00	0,00	0,00	0,00	0,00	0,00	0,00	0,00	0,00	0,00
405 Fondi per rimborsi prestiti	0,00	0,00	0,00	0,00	0,00	0,00	0,00	0,00	0,00	0,00
<b>400 Totale TITOLO 4</b>	<b>0,00</b>	<b>0,00</b>	<b>0,00</b>	<b>0,00</b>	<b>0,00</b>	<b>0,00</b>	<b>0,00</b>	<b>0,00</b>	<b>0,00</b>	<b>0,00</b>
<b>TITOLO 5 - Chiusura Anticipazioni ricevute da istituto tesoriere/cassiere</b>										
501 Chiusura Anticipazioni ricevute da istituto tesoriere/cassiere	0,00	0,00	0,00	0,00	0,00	0,00	0,00	0,00	0,00	0,00
<b>500 Totale TITOLO 5</b>	<b>0,00</b>	<b>0,00</b>	<b>0,00</b>	<b>0,00</b>	<b>0,00</b>	<b>0,00</b>	<b>0,00</b>	<b>0,00</b>	<b>0,00</b>	<b>0,00</b>
<b>TITOLO 7 - Uscite per conto terzi e partite di giro</b>										
701 Uscite per partite di giro	0,00	0,00	0,00	0,00	0,00	0,00	0,00	0,00	0,00	0,00
702 Uscite per conto terzi	0,00	0,00	0,00	0,00	0,00	0,00	0,00	0,00	0,00	0,00
<b>700 Totale TITOLO 7</b>	<b>0,00</b>	<b>0,00</b>	<b>0,00</b>	<b>0,00</b>	<b>0,00</b>	<b>0,00</b>	<b>0,00</b>	<b>0,00</b>	<b>0,00</b>	<b>0,00</b>
<b>TOTALE MISSIONI - TOTALE GENERALE DELLE SPESE</b>	<b>0,00</b>	<b>0,00</b>	<b>0,00</b>	<b>0,00</b>	<b>0,00</b>	<b>0,00</b>	<b>0,00</b>	<b>0,00</b>	<b>0,00</b>	<b>0,00</b>

(\*) I dati indicano le previsioni di competenza e di cassa (la tabella è predisposta per ciascun esercizio compreso nel bilancio di previsione).

CUP CONSORZIO UNIVERSITARIO PICENO (AP)

Allegato 1 art.8,c.1DL 24/04/2014,n.66

ENTI IN CONTABILITA' FINANZIARIA SOGGETTI AL DLGS 118/2011  
Regioni, Province autonome, enti regionali e enti locali  
Prospetto di cui all'articolo 8, comma 1, del Decreto Legge 24 aprile 2014, n. 66

Spese (missioni da 16 a 20)  
Dati previsionali anno 2021

TITOLI E MACROAGGREGATI DI SPESA	16		17		18		19		20			
	Agricoltura, politiche agroalimentari e pesca		Energia e diversificazione delle fonti energetiche		Relazioni con le altre autonomie territoriali e locali		Relazioni internazionali		Fondi e accantonamenti			
	Competenza	Cassa	Competenza	Cassa	Competenza	Cassa	Competenza	Cassa	Competenza	Cassa		
		di cui fondo pluriennale vincolato		di cui fondo pluriennale vincolato		di cui fondo pluriennale vincolato		di cui fondo pluriennale vincolato		di cui fondo pluriennale vincolato		
<b>RIPIANO DISAVANZO NELL'ESERCIZIO</b>												
<b>TITOLO 1 - Spese correnti</b>												
101 Redditi da lavoro dipendente	0,00	0,00	0,00	0,00	0,00	0,00	0,00	0,00	0,00	0,00	0,00	0,00
102 Imposte e tasse a carico dell'ente	0,00	0,00	0,00	0,00	0,00	0,00	0,00	0,00	0,00	0,00	0,00	0,00
103 Acquisto di beni e servizi	0,00	0,00	0,00	0,00	0,00	0,00	0,00	0,00	0,00	0,00	0,00	0,00
104 Trasferimenti correnti	0,00	0,00	0,00	0,00	0,00	0,00	0,00	0,00	0,00	0,00	0,00	0,00
105 Trasferimenti di tributi (solo per le Regioni)	0,00	0,00	0,00	0,00	0,00	0,00	0,00	0,00	0,00	0,00	0,00	0,00
106 Fondi perequativi (solo per le Regioni)	0,00	0,00	0,00	0,00	0,00	0,00	0,00	0,00	0,00	0,00	0,00	0,00
107 Interessi passivi	0,00	0,00	0,00	0,00	0,00	0,00	0,00	0,00	0,00	0,00	0,00	0,00
108 Altre spese per redditi da capitale	0,00	0,00	0,00	0,00	0,00	0,00	0,00	0,00	0,00	0,00	0,00	0,00
109 Rimborsi e poste correttive delle entrate	0,00	0,00	0,00	0,00	0,00	0,00	0,00	0,00	0,00	0,00	0,00	0,00
110 Altre spese correnti	0,00	0,00	0,00	0,00	0,00	0,00	0,00	0,00	0,00	0,00	2.000,00	0,00
<b>100 Totale TITOLO 1</b>	<b>0,00</b>	<b>0,00</b>	<b>0,00</b>	<b>0,00</b>	<b>0,00</b>	<b>0,00</b>	<b>0,00</b>	<b>0,00</b>	<b>0,00</b>	<b>0,00</b>	<b>2.000,00</b>	<b>0,00</b>
<b>TITOLO 2 - Spese in conto capitale</b>												
201 Tributi in conto capitale a carico dell'ente	0,00	0,00	0,00	0,00	0,00	0,00	0,00	0,00	0,00	0,00	0,00	0,00
202 Investimenti fissi lordi e acquisto di terreni	0,00	0,00	0,00	0,00	0,00	0,00	0,00	0,00	0,00	0,00	0,00	0,00
203 Contributi agli investimenti	0,00	0,00	0,00	0,00	0,00	0,00	0,00	0,00	0,00	0,00	0,00	0,00
204 Altri trasferimenti in conto capitale	0,00	0,00	0,00	0,00	0,00	0,00	0,00	0,00	0,00	0,00	0,00	0,00
205 Altre spese in conto capitale	0,00	0,00	0,00	0,00	0,00	0,00	0,00	0,00	0,00	0,00	0,00	0,00
<b>200 Totale TITOLO 2</b>	<b>0,00</b>	<b>0,00</b>	<b>0,00</b>	<b>0,00</b>	<b>0,00</b>	<b>0,00</b>	<b>0,00</b>	<b>0,00</b>	<b>0,00</b>	<b>0,00</b>	<b>0,00</b>	<b>0,00</b>
<b>TITOLO 3 - Spese per incremento di attività finanziarie</b>												
301 Acquisizioni di attività finanziarie	0,00	0,00	0,00	0,00	0,00	0,00	0,00	0,00	0,00	0,00	0,00	0,00
302 Concessione crediti di breve termine	0,00	0,00	0,00	0,00	0,00	0,00	0,00	0,00	0,00	0,00	0,00	0,00
303 Concessione crediti di medio-lungo termine	0,00	0,00	0,00	0,00	0,00	0,00	0,00	0,00	0,00	0,00	0,00	0,00
304 Altre spese per incremento di attività finanziarie	0,00	0,00	0,00	0,00	0,00	0,00	0,00	0,00	0,00	0,00	0,00	0,00
<b>300 Totale TITOLO 3</b>	<b>0,00</b>	<b>0,00</b>	<b>0,00</b>	<b>0,00</b>	<b>0,00</b>	<b>0,00</b>	<b>0,00</b>	<b>0,00</b>	<b>0,00</b>	<b>0,00</b>	<b>0,00</b>	<b>0,00</b>
<b>TITOLO 4 - Rimborso di prestiti</b>												
401 Rimborso di titoli obbligazionari	0,00	0,00	0,00	0,00	0,00	0,00	0,00	0,00	0,00	0,00	0,00	0,00
402 Rimborso prestiti a breve termine	0,00	0,00	0,00	0,00	0,00	0,00	0,00	0,00	0,00	0,00	0,00	0,00
403 Rimborso mutui e altri finanziamenti a medio lungo termine	0,00	0,00	0,00	0,00	0,00	0,00	0,00	0,00	0,00	0,00	0,00	0,00
404 Rimborso di altre forme di indebitamento	0,00	0,00	0,00	0,00	0,00	0,00	0,00	0,00	0,00	0,00	0,00	0,00
405 Fondi per rimborsi prestiti	0,00	0,00	0,00	0,00	0,00	0,00	0,00	0,00	0,00	0,00	0,00	0,00
<b>400 Totale TITOLO 4</b>	<b>0,00</b>	<b>0,00</b>	<b>0,00</b>	<b>0,00</b>	<b>0,00</b>	<b>0,00</b>	<b>0,00</b>	<b>0,00</b>	<b>0,00</b>	<b>0,00</b>	<b>0,00</b>	<b>0,00</b>
<b>TITOLO 5 - Chiusura Anticipazioni ricevute da istituto tesoriere/cassiere</b>												
501 Chiusura Anticipazioni ricevute da istituto tesoriere/cassiere	0,00	0,00	0,00	0,00	0,00	0,00	0,00	0,00	0,00	0,00	0,00	0,00
<b>500 Totale TITOLO 5</b>	<b>0,00</b>	<b>0,00</b>	<b>0,00</b>	<b>0,00</b>	<b>0,00</b>	<b>0,00</b>	<b>0,00</b>	<b>0,00</b>	<b>0,00</b>	<b>0,00</b>	<b>0,00</b>	<b>0,00</b>
<b>TITOLO 7 - Uscite per conto terzi e partite di giro</b>												
701 Uscite per partite di giro	0,00	0,00	0,00	0,00	0,00	0,00	0,00	0,00	0,00	0,00	0,00	0,00
702 Uscite per conto terzi	0,00	0,00	0,00	0,00	0,00	0,00	0,00	0,00	0,00	0,00	0,00	0,00
<b>700 Totale TITOLO 7</b>	<b>0,00</b>	<b>0,00</b>	<b>0,00</b>	<b>0,00</b>	<b>0,00</b>	<b>0,00</b>	<b>0,00</b>	<b>0,00</b>	<b>0,00</b>	<b>0,00</b>	<b>0,00</b>	<b>0,00</b>
<b>TOTALE MISSIONI - TOTALE GENERALE DELLE SPESE</b>	<b>0,00</b>	<b>0,00</b>	<b>0,00</b>	<b>0,00</b>	<b>0,00</b>	<b>0,00</b>	<b>0,00</b>	<b>0,00</b>	<b>0,00</b>	<b>0,00</b>	<b>2.000,00</b>	<b>0,00</b>

(\*) I dati indicano le previsioni di competenza e di cassa (la tabella è predisposta per ciascun esercizio compreso nel bilancio di previsione).

CUP CONSORZIO UNIVERSITARIO PICENO (AP)

Allegato 1 art.8,c.1DL 24/04/2014,n.66

ENTI IN CONTABILITA' FINANZIARIA SOGGETTI AL DLGS 118/2011

Regioni, Province autonome, enti regionali e enti locali

Prospetto di cui all'articolo 8, comma 1, del Decreto Legge 24 aprile 2014, n. 66

Spese (missioni da 50 a 99 e ripiano disavanzo)

Dati previsionali anno 2021

TITOLI E MACROAGGREGATI DI SPESA	50			60			99			Ripiano disavanzo	Totale generale delle spese		
	Debito pubblico		Cassa	Anticipazioni finanziarie		Cassa	Servizi per conto terzi		Cassa		Competenza	Competenza	
	Competenza	di cui fondo pluriennale vincolato		Competenza	di cui fondo pluriennale vincolato		Competenza	di cui fondo pluriennale vincolato		Competenza		di cui fondo pluriennale vincolato	di cui fondo pluriennale vincolato
<b>RIPIANO DISAVANZO NELL'ESERCIZIO</b>									0,00	0,00			
<b>TITOLO 1 - Spese correnti</b>													
101 Redditi da lavoro dipendente	0,00	0,00		0,00	0,00		0,00			287.000,00		0,00	
102 Imposte e tasse a carico dell'ente	0,00	0,00		0,00	0,00		0,00			24.150,00		0,00	
103 Acquisto di beni e servizi	0,00	0,00		0,00	0,00		0,00			81.650,00		0,00	
104 Trasferimenti correnti	0,00	0,00		0,00	0,00		0,00			846.800,00		0,00	
105 Trasferimenti di tributi (solo per le Regioni)	0,00	0,00		0,00	0,00		0,00			0,00		0,00	
106 Fondi perequativi (solo per le Regioni)	0,00	0,00		0,00	0,00		0,00			0,00		0,00	
107 Interessi passivi	0,00	0,00		0,00	0,00		0,00			100,00		0,00	
108 Altre spese per redditi da capitale	0,00	0,00		0,00	0,00		0,00			0,00		0,00	
109 Rimborsi e poste correttive delle entrate	0,00	0,00		0,00	0,00		0,00			0,00		0,00	
110 Altre spese correnti	0,00	0,00		0,00	0,00		0,00			7.100,00		0,00	
<b>100 Totale TITOLO 1</b>	<b>0,00</b>	<b>0,00</b>		<b>0,00</b>	<b>0,00</b>		<b>0,00</b>			<b>1.246.800,00</b>		<b>0,00</b>	
<b>TITOLO 2 - Spese in conto capitale</b>													
201 Tributi in conto capitale a carico dell'ente	0,00	0,00		0,00	0,00		0,00			0,00		0,00	
202 Investimenti fissi lordi e acquisto di terreni	0,00	0,00		0,00	0,00		0,00			0,00		0,00	
203 Contributi agli investimenti	0,00	0,00		0,00	0,00		0,00			0,00		0,00	
204 Altri trasferimenti in conto capitale	0,00	0,00		0,00	0,00		0,00			0,00		0,00	
205 Altre spese in conto capitale	0,00	0,00		0,00	0,00		0,00			0,00		0,00	
<b>200 Totale TITOLO 2</b>	<b>0,00</b>	<b>0,00</b>		<b>0,00</b>	<b>0,00</b>		<b>0,00</b>			<b>0,00</b>		<b>0,00</b>	
<b>TITOLO 3 - Spese per incremento di attività finanziarie</b>													
301 Acquisizioni di attività finanziarie	0,00	0,00		0,00	0,00		0,00			0,00		0,00	
302 Concessione crediti di breve termine	0,00	0,00		0,00	0,00		0,00			0,00		0,00	
303 Concessione crediti di medio-lungo termine	0,00	0,00		0,00	0,00		0,00			0,00		0,00	
304 Altre spese per incremento di attività finanziarie	0,00	0,00		0,00	0,00		0,00			0,00		0,00	
<b>300 Totale TITOLO 3</b>	<b>0,00</b>	<b>0,00</b>		<b>0,00</b>	<b>0,00</b>		<b>0,00</b>			<b>0,00</b>		<b>0,00</b>	
<b>TITOLO 4 - Rimborso di prestiti</b>													
401 Rimborso di titoli obbligazionari	0,00	0,00		0,00	0,00		0,00			0,00		0,00	
402 Rimborso prestiti a breve termine	0,00	0,00		0,00	0,00		0,00			0,00		0,00	
403 Rimborso mutui e altri finanziamenti a medio lungo termine	0,00	0,00		0,00	0,00		0,00			0,00		0,00	
404 Rimborso di altre forme di indebitamento	0,00	0,00		0,00	0,00		0,00			0,00		0,00	
405 Fondi per rimborsi prestiti	0,00	0,00		0,00	0,00		0,00			0,00		0,00	
<b>400 Totale TITOLO 4</b>	<b>0,00</b>	<b>0,00</b>		<b>0,00</b>	<b>0,00</b>		<b>0,00</b>			<b>0,00</b>		<b>0,00</b>	
<b>TITOLO 5 - Chiusura Anticipazioni ricevute da istituto tesoriere/cassiere</b>													
501 Chiusura Anticipazioni ricevute da istituto tesoriere/cassiere	0,00	0,00		0,00	0,00		0,00			0,00		0,00	
<b>500 Totale TITOLO 5</b>	<b>0,00</b>	<b>0,00</b>		<b>0,00</b>	<b>0,00</b>		<b>0,00</b>			<b>0,00</b>		<b>0,00</b>	
<b>TITOLO 7 - Uscite per conto terzi e partite di giro</b>													
701 Uscite per partite di giro	0,00	0,00		0,00	0,00		203.600,00			203.600,00		0,00	
702 Uscite per conto terzi	0,00	0,00		0,00	0,00		16.000,00			16.000,00		0,00	
<b>700 Totale TITOLO 7</b>	<b>0,00</b>	<b>0,00</b>		<b>0,00</b>	<b>0,00</b>		<b>219.600,00</b>			<b>219.600,00</b>		<b>0,00</b>	
<b>TOTALE MISSIONI - TOTALE GENERALE DELLE SPESE</b>	<b>0,00</b>	<b>0,00</b>		<b>0,00</b>	<b>0,00</b>		<b>219.600,00</b>		<b>0,00</b>	<b>1.466.400,00</b>		<b>0,00</b>	

(\*) I dati indicano le previsioni di competenza e di cassa (la tabella è predisposta per ciascun esercizio compreso nel bilancio di previsione).

CUP CONSORZIO UNIVERSITARIO PICENO (AP)

Allegato 1 art.8,c.1DL 24/04/2014,n.66

ENTI IN CONTABILITA' FINANZIARIA SOGGETTI AL DLGS 118/2011

Regioni, Province autonome, enti regionali e enti locali

Prospetto di cui all'articolo 8, comma 1, del Decreto Legge 24 aprile 2014, n. 66

Spese (missioni da 1 a 5)

Dati previsionali anno 2022

TITOLI E MACROAGGREGATI DI SPESA / MISSIONI	1		2		3		4		5	
	Servizi istituzionali, generali e di gestione		Giustizia		Ordine pubblico e sicurezza		Istruzione e diritto allo studio		Tutela e valorizzazione dei beni e delle attività culturali	
	Competenza	Cassa	Competenza	Cassa	Competenza	Cassa	Competenza	Cassa	Competenza	Cassa
		di cui fondo pluriennale vincolato		di cui fondo pluriennale vincolato		di cui fondo pluriennale vincolato		di cui fondo pluriennale vincolato		di cui fondo pluriennale vincolato
<b>RIPIANO DISAVANZO NELL'ESERCIZIO</b>										
<b>TITOLO 1 - Spese correnti</b>										
101 Redditi da lavoro dipendente	283.200,00	0,00	0,00	0,00	0,00	0,00	0,00	0,00	0,00	0,00
102 Imposte e tasse a carico dell'ente	24.150,00	0,00	0,00	0,00	0,00	0,00	0,00	0,00	0,00	0,00
103 Acquisto di beni e servizi	85.450,00	0,00	0,00	0,00	0,00	0,00	0,00	0,00	0,00	0,00
104 Trasferimenti correnti	846.800,00	0,00	0,00	0,00	0,00	0,00	0,00	0,00	0,00	0,00
105 Trasferimenti di tributi (solo per le Regioni)	0,00	0,00	0,00	0,00	0,00	0,00	0,00	0,00	0,00	0,00
106 Fondi perequativi (solo per le Regioni)	0,00	0,00	0,00	0,00	0,00	0,00	0,00	0,00	0,00	0,00
107 Interessi passivi	100,00	0,00	0,00	0,00	0,00	0,00	0,00	0,00	0,00	0,00
108 Altre spese per redditi da capitale	0,00	0,00	0,00	0,00	0,00	0,00	0,00	0,00	0,00	0,00
109 Rimborsi e poste correttive delle entrate	0,00	0,00	0,00	0,00	0,00	0,00	0,00	0,00	0,00	0,00
110 Altre spese correnti	5.100,00	0,00	0,00	0,00	0,00	0,00	0,00	0,00	0,00	0,00
<b>100 Totale TITOLO 1</b>	<b>1.244.800,00</b>	<b>0,00</b>	<b>0,00</b>	<b>0,00</b>	<b>0,00</b>	<b>0,00</b>	<b>0,00</b>	<b>0,00</b>	<b>0,00</b>	<b>0,00</b>
<b>TITOLO 2 - Spese in conto capitale</b>										
201 Tributi in conto capitale a carico dell'ente	0,00	0,00	0,00	0,00	0,00	0,00	0,00	0,00	0,00	0,00
202 Investimenti fissi lordi e acquisto di terreni	0,00	0,00	0,00	0,00	0,00	0,00	0,00	0,00	0,00	0,00
203 Contributi agli investimenti	0,00	0,00	0,00	0,00	0,00	0,00	0,00	0,00	0,00	0,00
204 Altri trasferimenti in conto capitale	0,00	0,00	0,00	0,00	0,00	0,00	0,00	0,00	0,00	0,00
205 Altre spese in conto capitale	0,00	0,00	0,00	0,00	0,00	0,00	0,00	0,00	0,00	0,00
<b>200 Totale TITOLO 2</b>	<b>0,00</b>	<b>0,00</b>	<b>0,00</b>	<b>0,00</b>	<b>0,00</b>	<b>0,00</b>	<b>0,00</b>	<b>0,00</b>	<b>0,00</b>	<b>0,00</b>
<b>TITOLO 3 - Spese per incremento di attività finanziarie</b>										
301 Acquisizioni di attività finanziarie	0,00	0,00	0,00	0,00	0,00	0,00	0,00	0,00	0,00	0,00
302 Concessione crediti di breve termine	0,00	0,00	0,00	0,00	0,00	0,00	0,00	0,00	0,00	0,00
303 Concessione crediti di medio-lungo termine	0,00	0,00	0,00	0,00	0,00	0,00	0,00	0,00	0,00	0,00
304 Altre spese per incremento di attività finanziarie	0,00	0,00	0,00	0,00	0,00	0,00	0,00	0,00	0,00	0,00
<b>300 Totale TITOLO 3</b>	<b>0,00</b>	<b>0,00</b>	<b>0,00</b>	<b>0,00</b>	<b>0,00</b>	<b>0,00</b>	<b>0,00</b>	<b>0,00</b>	<b>0,00</b>	<b>0,00</b>
<b>TITOLO 4 - Rimborso di prestiti</b>										
401 Rimborso di titoli obbligazionari	0,00	0,00	0,00	0,00	0,00	0,00	0,00	0,00	0,00	0,00
402 Rimborso prestiti a breve termine	0,00	0,00	0,00	0,00	0,00	0,00	0,00	0,00	0,00	0,00
403 Rimborso mutui e altri finanziamenti a medio lungo termine	0,00	0,00	0,00	0,00	0,00	0,00	0,00	0,00	0,00	0,00
404 Rimborso di altre forme di indebitamento	0,00	0,00	0,00	0,00	0,00	0,00	0,00	0,00	0,00	0,00
405 Fondi per rimborsi prestiti	0,00	0,00	0,00	0,00	0,00	0,00	0,00	0,00	0,00	0,00
<b>400 Totale TITOLO 4</b>	<b>0,00</b>	<b>0,00</b>	<b>0,00</b>	<b>0,00</b>	<b>0,00</b>	<b>0,00</b>	<b>0,00</b>	<b>0,00</b>	<b>0,00</b>	<b>0,00</b>
<b>TITOLO 5 - Chiusura Anticipazioni ricevute da istituto tesoriere/cassiere</b>										
501 Chiusura Anticipazioni ricevute da istituto tesoriere/cassiere	0,00	0,00	0,00	0,00	0,00	0,00	0,00	0,00	0,00	0,00
<b>500 Totale TITOLO 5</b>	<b>0,00</b>	<b>0,00</b>	<b>0,00</b>	<b>0,00</b>	<b>0,00</b>	<b>0,00</b>	<b>0,00</b>	<b>0,00</b>	<b>0,00</b>	<b>0,00</b>
<b>TITOLO 7 - Uscite per conto terzi e partite di giro</b>										
701 Uscite per partite di giro	0,00	0,00	0,00	0,00	0,00	0,00	0,00	0,00	0,00	0,00
702 Uscite per conto terzi	0,00	0,00	0,00	0,00	0,00	0,00	0,00	0,00	0,00	0,00
<b>700 Totale TITOLO 7</b>	<b>0,00</b>	<b>0,00</b>	<b>0,00</b>	<b>0,00</b>	<b>0,00</b>	<b>0,00</b>	<b>0,00</b>	<b>0,00</b>	<b>0,00</b>	<b>0,00</b>
<b>TOTALE MISSIONI - TOTALE GENERALE DELLE SPESE</b>	<b>1.244.800,00</b>	<b>0,00</b>	<b>0,00</b>	<b>0,00</b>	<b>0,00</b>	<b>0,00</b>	<b>0,00</b>	<b>0,00</b>	<b>0,00</b>	<b>0,00</b>

(\*) I dati indicano le previsioni di competenza e di cassa (la tabella è predisposta per ciascun esercizio compreso nel bilancio di previsione).



CUP CONSORZIO UNIVERSITARIO PICENO (AP)

Allegato 1 art.8,c.1DL 24/04/2014,n.66

ENTI IN CONTABILITA' FINANZIARIA SOGGETTI AL DLGS 118/2011

Regioni, Province autonome, enti regionali e enti locali

Prospetto di cui all'articolo 8, comma 1, del Decreto Legge 24 aprile 2014, n. 66

Spese (missioni da 6 a 10)

Dati previsionali anno 2022

TITOLI E MACROAGGREGATI DI SPESA	6		7		8		9		10	
	Politiche giovanili, sport e tempo libero		Turismo		Assetto del territorio ed edilizia abitativa		Sviluppo sostenibile e tutela del territorio e dell'ambiente		Trasporti e diritto alla mobilità	
	Competenza	Cassa	Competenza	Cassa	Competenza	Cassa	Competenza	Cassa	Competenza	Cassa
		di cui fondo pluriennale vincolato		di cui fondo pluriennale vincolato		di cui fondo pluriennale vincolato		di cui fondo pluriennale vincolato		di cui fondo pluriennale vincolato
<b>RIPIANO DISAVANZO NELL'ESERCIZIO</b>										
<b>TITOLO 1 - Spese correnti</b>										
101 Redditi da lavoro dipendente	0,00	0,00	0,00	0,00	0,00	0,00	0,00	0,00	0,00	0,00
102 Imposte e tasse a carico dell'ente	0,00	0,00	0,00	0,00	0,00	0,00	0,00	0,00	0,00	0,00
103 Acquisto di beni e servizi	0,00	0,00	0,00	0,00	0,00	0,00	0,00	0,00	0,00	0,00
104 Trasferimenti correnti	0,00	0,00	0,00	0,00	0,00	0,00	0,00	0,00	0,00	0,00
105 Trasferimenti di tributi (solo per le Regioni)	0,00	0,00	0,00	0,00	0,00	0,00	0,00	0,00	0,00	0,00
106 Fondi perequativi (solo per le Regioni)	0,00	0,00	0,00	0,00	0,00	0,00	0,00	0,00	0,00	0,00
107 Interessi passivi	0,00	0,00	0,00	0,00	0,00	0,00	0,00	0,00	0,00	0,00
108 Altre spese per redditi da capitale	0,00	0,00	0,00	0,00	0,00	0,00	0,00	0,00	0,00	0,00
109 Rimborsi e poste correttive delle entrate	0,00	0,00	0,00	0,00	0,00	0,00	0,00	0,00	0,00	0,00
110 Altre spese correnti	0,00	0,00	0,00	0,00	0,00	0,00	0,00	0,00	0,00	0,00
<b>100 Totale TITOLO 1</b>	<b>0,00</b>	<b>0,00</b>	<b>0,00</b>	<b>0,00</b>	<b>0,00</b>	<b>0,00</b>	<b>0,00</b>	<b>0,00</b>	<b>0,00</b>	<b>0,00</b>
<b>TITOLO 2 - Spese in conto capitale</b>										
201 Tributi in conto capitale a carico dell'ente	0,00	0,00	0,00	0,00	0,00	0,00	0,00	0,00	0,00	0,00
202 Investimenti fissi lordi e acquisto di terreni	0,00	0,00	0,00	0,00	0,00	0,00	0,00	0,00	0,00	0,00
203 Contributi agli investimenti	0,00	0,00	0,00	0,00	0,00	0,00	0,00	0,00	0,00	0,00
204 Altri trasferimenti in conto capitale	0,00	0,00	0,00	0,00	0,00	0,00	0,00	0,00	0,00	0,00
205 Altre spese in conto capitale	0,00	0,00	0,00	0,00	0,00	0,00	0,00	0,00	0,00	0,00
<b>200 Totale TITOLO 2</b>	<b>0,00</b>	<b>0,00</b>	<b>0,00</b>	<b>0,00</b>	<b>0,00</b>	<b>0,00</b>	<b>0,00</b>	<b>0,00</b>	<b>0,00</b>	<b>0,00</b>
<b>TITOLO 3 - Spese per incremento di attività finanziarie</b>										
301 Acquisizioni di attività finanziarie	0,00	0,00	0,00	0,00	0,00	0,00	0,00	0,00	0,00	0,00
302 Concessione crediti di breve termine	0,00	0,00	0,00	0,00	0,00	0,00	0,00	0,00	0,00	0,00
303 Concessione crediti di medio-lungo termine	0,00	0,00	0,00	0,00	0,00	0,00	0,00	0,00	0,00	0,00
304 Altre spese per incremento di attività finanziarie	0,00	0,00	0,00	0,00	0,00	0,00	0,00	0,00	0,00	0,00
<b>300 Totale TITOLO 3</b>	<b>0,00</b>	<b>0,00</b>	<b>0,00</b>	<b>0,00</b>	<b>0,00</b>	<b>0,00</b>	<b>0,00</b>	<b>0,00</b>	<b>0,00</b>	<b>0,00</b>
<b>TITOLO 4 - Rimborso di prestiti</b>										
401 Rimborso di titoli obbligazionari	0,00	0,00	0,00	0,00	0,00	0,00	0,00	0,00	0,00	0,00
402 Rimborso prestiti a breve termine	0,00	0,00	0,00	0,00	0,00	0,00	0,00	0,00	0,00	0,00
403 Rimborso mutui e altri finanziamenti a medio lungo termine	0,00	0,00	0,00	0,00	0,00	0,00	0,00	0,00	0,00	0,00
404 Rimborso di altre forme di indebitamento	0,00	0,00	0,00	0,00	0,00	0,00	0,00	0,00	0,00	0,00
405 Fondi per rimborsi prestiti	0,00	0,00	0,00	0,00	0,00	0,00	0,00	0,00	0,00	0,00
<b>400 Totale TITOLO 4</b>	<b>0,00</b>	<b>0,00</b>	<b>0,00</b>	<b>0,00</b>	<b>0,00</b>	<b>0,00</b>	<b>0,00</b>	<b>0,00</b>	<b>0,00</b>	<b>0,00</b>
<b>TITOLO 5 - Chiusura Anticipazioni ricevute da istituto tesoriere/cassiere</b>										
501 Chiusura Anticipazioni ricevute da istituto tesoriere/cassiere	0,00	0,00	0,00	0,00	0,00	0,00	0,00	0,00	0,00	0,00
<b>500 Totale TITOLO 5</b>	<b>0,00</b>	<b>0,00</b>	<b>0,00</b>	<b>0,00</b>	<b>0,00</b>	<b>0,00</b>	<b>0,00</b>	<b>0,00</b>	<b>0,00</b>	<b>0,00</b>
<b>TITOLO 7 - Uscite per conto terzi e partite di giro</b>										
701 Uscite per partite di giro	0,00	0,00	0,00	0,00	0,00	0,00	0,00	0,00	0,00	0,00
702 Uscite per conto terzi	0,00	0,00	0,00	0,00	0,00	0,00	0,00	0,00	0,00	0,00
<b>700 Totale TITOLO 7</b>	<b>0,00</b>	<b>0,00</b>	<b>0,00</b>	<b>0,00</b>	<b>0,00</b>	<b>0,00</b>	<b>0,00</b>	<b>0,00</b>	<b>0,00</b>	<b>0,00</b>
<b>TOTALE MISSIONI - TOTALE GENERALE DELLE SPESE</b>	<b>0,00</b>	<b>0,00</b>	<b>0,00</b>	<b>0,00</b>	<b>0,00</b>	<b>0,00</b>	<b>0,00</b>	<b>0,00</b>	<b>0,00</b>	<b>0,00</b>

(\*) I dati indicano le previsioni di competenza e di cassa (la tabella è predisposta per ciascun esercizio compreso nel bilancio di previsione).

CUP CONSORZIO UNIVERSITARIO PICENO (AP)

Allegato 1 art.8,c.1DL 24/04/2014,n.66

ENTI IN CONTABILITA' FINANZIARIA SOGGETTI AL DLGS 118/2011  
Regioni, Province autonome, enti regionali e enti locali  
Prospetto di cui all'articolo 8, comma 1, del Decreto Legge 24 aprile 2014, n. 66

Spese (missioni da 11 a 15)  
Dati previsionali anno 2022

TITOLI E MACROAGGREGATI DI SPESA	11		12		13		14		15			
	Soccorso Civile		Diritti sociali, politiche sociali e famiglia		Tutela della salute		Sviluppo economico e competitività		Politiche per il lavoro e la formazione professionale			
	Competenza		Cassa		Competenza		Cassa		Competenza		Cassa	
		di cui fondo pluriennale vincolato		di cui fondo pluriennale vincolato		di cui fondo pluriennale vincolato		di cui fondo pluriennale vincolato		di cui fondo pluriennale vincolato		di cui fondo pluriennale vincolato
<b>RIPIANO DISAVANZO NELL'ESERCIZIO</b>												
<b>TITOLO 1 - Spese correnti</b>												
101 Redditi da lavoro dipendente	0,00	0,00	0,00	0,00	0,00	0,00	0,00	0,00	0,00	0,00	0,00	0,00
102 Imposte e tasse a carico dell'ente	0,00	0,00	0,00	0,00	0,00	0,00	0,00	0,00	0,00	0,00	0,00	0,00
103 Acquisto di beni e servizi	0,00	0,00	0,00	0,00	0,00	0,00	0,00	0,00	0,00	0,00	0,00	0,00
104 Trasferimenti correnti	0,00	0,00	0,00	0,00	0,00	0,00	0,00	0,00	0,00	0,00	0,00	0,00
105 Trasferimenti di tributi (solo per le Regioni)	0,00	0,00	0,00	0,00	0,00	0,00	0,00	0,00	0,00	0,00	0,00	0,00
106 Fondi perequativi (solo per le Regioni)	0,00	0,00	0,00	0,00	0,00	0,00	0,00	0,00	0,00	0,00	0,00	0,00
107 Interessi passivi	0,00	0,00	0,00	0,00	0,00	0,00	0,00	0,00	0,00	0,00	0,00	0,00
108 Altre spese per redditi da capitale	0,00	0,00	0,00	0,00	0,00	0,00	0,00	0,00	0,00	0,00	0,00	0,00
109 Rimborsi e poste correttive delle entrate	0,00	0,00	0,00	0,00	0,00	0,00	0,00	0,00	0,00	0,00	0,00	0,00
110 Altre spese correnti	0,00	0,00	0,00	0,00	0,00	0,00	0,00	0,00	0,00	0,00	0,00	0,00
<b>100 Totale TITOLO 1</b>	<b>0,00</b>	<b>0,00</b>	<b>0,00</b>	<b>0,00</b>	<b>0,00</b>	<b>0,00</b>	<b>0,00</b>	<b>0,00</b>	<b>0,00</b>	<b>0,00</b>	<b>0,00</b>	<b>0,00</b>
<b>TITOLO 2 - Spese in conto capitale</b>												
201 Tributi in conto capitale a carico dell'ente	0,00	0,00	0,00	0,00	0,00	0,00	0,00	0,00	0,00	0,00	0,00	0,00
202 Investimenti fissi lordi e acquisto di terreni	0,00	0,00	0,00	0,00	0,00	0,00	0,00	0,00	0,00	0,00	0,00	0,00
203 Contributi agli investimenti	0,00	0,00	0,00	0,00	0,00	0,00	0,00	0,00	0,00	0,00	0,00	0,00
204 Altri trasferimenti in conto capitale	0,00	0,00	0,00	0,00	0,00	0,00	0,00	0,00	0,00	0,00	0,00	0,00
205 Altre spese in conto capitale	0,00	0,00	0,00	0,00	0,00	0,00	0,00	0,00	0,00	0,00	0,00	0,00
<b>200 Totale TITOLO 2</b>	<b>0,00</b>	<b>0,00</b>	<b>0,00</b>	<b>0,00</b>	<b>0,00</b>	<b>0,00</b>	<b>0,00</b>	<b>0,00</b>	<b>0,00</b>	<b>0,00</b>	<b>0,00</b>	<b>0,00</b>
<b>TITOLO 3 - Spese per incremento di attività finanziarie</b>												
301 Acquisizioni di attività finanziarie	0,00	0,00	0,00	0,00	0,00	0,00	0,00	0,00	0,00	0,00	0,00	0,00
302 Concessione crediti di breve termine	0,00	0,00	0,00	0,00	0,00	0,00	0,00	0,00	0,00	0,00	0,00	0,00
303 Concessione crediti di medio-lungo termine	0,00	0,00	0,00	0,00	0,00	0,00	0,00	0,00	0,00	0,00	0,00	0,00
304 Altre spese per incremento di attività finanziarie	0,00	0,00	0,00	0,00	0,00	0,00	0,00	0,00	0,00	0,00	0,00	0,00
<b>300 Totale TITOLO 3</b>	<b>0,00</b>	<b>0,00</b>	<b>0,00</b>	<b>0,00</b>	<b>0,00</b>	<b>0,00</b>	<b>0,00</b>	<b>0,00</b>	<b>0,00</b>	<b>0,00</b>	<b>0,00</b>	<b>0,00</b>
<b>TITOLO 4 - Rimborso di prestiti</b>												
401 Rimborso di titoli obbligazionari	0,00	0,00	0,00	0,00	0,00	0,00	0,00	0,00	0,00	0,00	0,00	0,00
402 Rimborso prestiti a breve termine	0,00	0,00	0,00	0,00	0,00	0,00	0,00	0,00	0,00	0,00	0,00	0,00
403 Rimborso mutui e altri finanziamenti a medio lungo termine	0,00	0,00	0,00	0,00	0,00	0,00	0,00	0,00	0,00	0,00	0,00	0,00
404 Rimborso di altre forme di indebitamento	0,00	0,00	0,00	0,00	0,00	0,00	0,00	0,00	0,00	0,00	0,00	0,00
405 Fondi per rimborsi prestiti	0,00	0,00	0,00	0,00	0,00	0,00	0,00	0,00	0,00	0,00	0,00	0,00
<b>400 Totale TITOLO 4</b>	<b>0,00</b>	<b>0,00</b>	<b>0,00</b>	<b>0,00</b>	<b>0,00</b>	<b>0,00</b>	<b>0,00</b>	<b>0,00</b>	<b>0,00</b>	<b>0,00</b>	<b>0,00</b>	<b>0,00</b>
<b>TITOLO 5 - Chiusura Anticipazioni ricevute da istituto tesoriere/cassiere</b>												
501 Chiusura Anticipazioni ricevute da istituto tesoriere/cassiere	0,00	0,00	0,00	0,00	0,00	0,00	0,00	0,00	0,00	0,00	0,00	0,00
<b>500 Totale TITOLO 5</b>	<b>0,00</b>	<b>0,00</b>	<b>0,00</b>	<b>0,00</b>	<b>0,00</b>	<b>0,00</b>	<b>0,00</b>	<b>0,00</b>	<b>0,00</b>	<b>0,00</b>	<b>0,00</b>	<b>0,00</b>
<b>TITOLO 7 - Uscite per conto terzi e partite di giro</b>												
701 Uscite per partite di giro	0,00	0,00	0,00	0,00	0,00	0,00	0,00	0,00	0,00	0,00	0,00	0,00
702 Uscite per conto terzi	0,00	0,00	0,00	0,00	0,00	0,00	0,00	0,00	0,00	0,00	0,00	0,00
<b>700 Totale TITOLO 7</b>	<b>0,00</b>	<b>0,00</b>	<b>0,00</b>	<b>0,00</b>	<b>0,00</b>	<b>0,00</b>	<b>0,00</b>	<b>0,00</b>	<b>0,00</b>	<b>0,00</b>	<b>0,00</b>	<b>0,00</b>
<b>TOTALE MISSIONI - TOTALE GENERALE DELLE SPESE</b>	<b>0,00</b>	<b>0,00</b>	<b>0,00</b>	<b>0,00</b>	<b>0,00</b>	<b>0,00</b>	<b>0,00</b>	<b>0,00</b>	<b>0,00</b>	<b>0,00</b>	<b>0,00</b>	<b>0,00</b>

(\*) I dati indicano le previsioni di competenza e di cassa (la tabella è predisposta per ciascun esercizio compreso nel bilancio di previsione).

CUP CONSORZIO UNIVERSITARIO PICENO (AP)

Allegato 1 art.8,c.1DL 24/04/2014,n.66

ENTI IN CONTABILITA' FINANZIARIA SOGGETTI AL DLGS 118/2011

Regioni, Province autonome, enti regionali e enti locali

Prospetto di cui all'articolo 8, comma 1, del Decreto Legge 24 aprile 2014, n. 66

Spese (missioni da 16 a 20)

Dati previsionali anno 2022

TITOLI E MACROAGGREGATI DI SPESA	16		17		18		19		20	
	Agricoltura, politiche agroalimentari e pesca		Energia e diversificazione delle fonti energetiche		Relazioni con le altre autonomie territoriali e locali		Relazioni internazionali		Fondi e accantonamenti	
	Competenza	Cassa	Competenza	Cassa	Competenza	Cassa	Competenza	Cassa	Competenza	Cassa
		di cui fondo pluriennale vincolato		di cui fondo pluriennale vincolato		di cui fondo pluriennale vincolato		di cui fondo pluriennale vincolato		di cui fondo pluriennale vincolato
<b>RIPIANO DISAVANZO NELL'ESERCIZIO</b>										
<b>TITOLO 1 - Spese correnti</b>										
101 Redditi da lavoro dipendente	0,00	0,00	0,00	0,00	0,00	0,00	0,00	0,00	0,00	0,00
102 Imposte e tasse a carico dell'ente	0,00	0,00	0,00	0,00	0,00	0,00	0,00	0,00	0,00	0,00
103 Acquisto di beni e servizi	0,00	0,00	0,00	0,00	0,00	0,00	0,00	0,00	0,00	0,00
104 Trasferimenti correnti	0,00	0,00	0,00	0,00	0,00	0,00	0,00	0,00	0,00	0,00
105 Trasferimenti di tributi (solo per le Regioni)	0,00	0,00	0,00	0,00	0,00	0,00	0,00	0,00	0,00	0,00
106 Fondi perequativi (solo per le Regioni)	0,00	0,00	0,00	0,00	0,00	0,00	0,00	0,00	0,00	0,00
107 Interessi passivi	0,00	0,00	0,00	0,00	0,00	0,00	0,00	0,00	0,00	0,00
108 Altre spese per redditi da capitale	0,00	0,00	0,00	0,00	0,00	0,00	0,00	0,00	0,00	0,00
109 Rimborsi e poste correttive delle entrate	0,00	0,00	0,00	0,00	0,00	0,00	0,00	0,00	0,00	0,00
110 Altre spese correnti	0,00	0,00	0,00	0,00	0,00	0,00	0,00	0,00	2.000,00	0,00
<b>100 Totale TITOLO 1</b>	<b>0,00</b>	<b>0,00</b>	<b>0,00</b>	<b>0,00</b>	<b>0,00</b>	<b>0,00</b>	<b>0,00</b>	<b>0,00</b>	<b>2.000,00</b>	<b>0,00</b>
<b>TITOLO 2 - Spese in conto capitale</b>										
201 Tributi in conto capitale a carico dell'ente	0,00	0,00	0,00	0,00	0,00	0,00	0,00	0,00	0,00	0,00
202 Investimenti fissi lordi e acquisto di terreni	0,00	0,00	0,00	0,00	0,00	0,00	0,00	0,00	0,00	0,00
203 Contributi agli investimenti	0,00	0,00	0,00	0,00	0,00	0,00	0,00	0,00	0,00	0,00
204 Altri trasferimenti in conto capitale	0,00	0,00	0,00	0,00	0,00	0,00	0,00	0,00	0,00	0,00
205 Altre spese in conto capitale	0,00	0,00	0,00	0,00	0,00	0,00	0,00	0,00	0,00	0,00
<b>200 Totale TITOLO 2</b>	<b>0,00</b>	<b>0,00</b>	<b>0,00</b>	<b>0,00</b>	<b>0,00</b>	<b>0,00</b>	<b>0,00</b>	<b>0,00</b>	<b>0,00</b>	<b>0,00</b>
<b>TITOLO 3 - Spese per incremento di attività finanziarie</b>										
301 Acquisizioni di attività finanziarie	0,00	0,00	0,00	0,00	0,00	0,00	0,00	0,00	0,00	0,00
302 Concessione crediti di breve termine	0,00	0,00	0,00	0,00	0,00	0,00	0,00	0,00	0,00	0,00
303 Concessione crediti di medio-lungo termine	0,00	0,00	0,00	0,00	0,00	0,00	0,00	0,00	0,00	0,00
304 Altre spese per incremento di attività finanziarie	0,00	0,00	0,00	0,00	0,00	0,00	0,00	0,00	0,00	0,00
<b>300 Totale TITOLO 3</b>	<b>0,00</b>	<b>0,00</b>	<b>0,00</b>	<b>0,00</b>	<b>0,00</b>	<b>0,00</b>	<b>0,00</b>	<b>0,00</b>	<b>0,00</b>	<b>0,00</b>
<b>TITOLO 4 - Rimborso di prestiti</b>										
401 Rimborso di titoli obbligazionari	0,00	0,00	0,00	0,00	0,00	0,00	0,00	0,00	0,00	0,00
402 Rimborso prestiti a breve termine	0,00	0,00	0,00	0,00	0,00	0,00	0,00	0,00	0,00	0,00
403 Rimborso mutui e altri finanziamenti a medio lungo termine	0,00	0,00	0,00	0,00	0,00	0,00	0,00	0,00	0,00	0,00
404 Rimborso di altre forme di indebitamento	0,00	0,00	0,00	0,00	0,00	0,00	0,00	0,00	0,00	0,00
405 Fondi per rimborsi prestiti	0,00	0,00	0,00	0,00	0,00	0,00	0,00	0,00	0,00	0,00
<b>400 Totale TITOLO 4</b>	<b>0,00</b>	<b>0,00</b>	<b>0,00</b>	<b>0,00</b>	<b>0,00</b>	<b>0,00</b>	<b>0,00</b>	<b>0,00</b>	<b>0,00</b>	<b>0,00</b>
<b>TITOLO 5 - Chiusura Anticipazioni ricevute da istituto tesoriere/cassiere</b>										
501 Chiusura Anticipazioni ricevute da istituto tesoriere/cassiere	0,00	0,00	0,00	0,00	0,00	0,00	0,00	0,00	0,00	0,00
<b>500 Totale TITOLO 5</b>	<b>0,00</b>	<b>0,00</b>	<b>0,00</b>	<b>0,00</b>	<b>0,00</b>	<b>0,00</b>	<b>0,00</b>	<b>0,00</b>	<b>0,00</b>	<b>0,00</b>
<b>TITOLO 7 - Uscite per conto terzi e partite di giro</b>										
701 Uscite per partite di giro	0,00	0,00	0,00	0,00	0,00	0,00	0,00	0,00	0,00	0,00
702 Uscite per conto terzi	0,00	0,00	0,00	0,00	0,00	0,00	0,00	0,00	0,00	0,00
<b>700 Totale TITOLO 7</b>	<b>0,00</b>	<b>0,00</b>	<b>0,00</b>	<b>0,00</b>	<b>0,00</b>	<b>0,00</b>	<b>0,00</b>	<b>0,00</b>	<b>0,00</b>	<b>0,00</b>
<b>TOTALE MISSIONI - TOTALE GENERALE DELLE SPESE</b>	<b>0,00</b>	<b>0,00</b>	<b>0,00</b>	<b>0,00</b>	<b>0,00</b>	<b>0,00</b>	<b>0,00</b>	<b>0,00</b>	<b>2.000,00</b>	<b>0,00</b>

(\*) I dati indicano le previsioni di competenza e di cassa (la tabella è predisposta per ciascun esercizio compreso nel bilancio di previsione).

CUP CONSORZIO UNIVERSITARIO PICENO (AP)

Allegato 1 art.8,c.1DL 24/04/2014,n.66

ENTI IN CONTABILITA' FINANZIARIA SOGGETTI AL DLGS 118/2011

Regioni, Province autonome, enti regionali e enti locali

Prospetto di cui all'articolo 8, comma 1, del Decreto Legge 24 aprile 2014, n. 66

Spese (missioni da 50 a 99 e ripiano disavanzo)

Dati previsionali anno 2022

TITOLI E MACROAGGREGATI DI SPESA	50			60			99			Ripiano disavanzo	Totale generale delle spese		
	Debito pubblico		Cassa	Anticipazioni finanziarie		Cassa	Servizi per conto terzi		Cassa		Competenza	Competenza	
	Competenza	di cui fondo pluriennale vincolato		Competenza	di cui fondo pluriennale vincolato		Competenza	di cui fondo pluriennale vincolato		Competenza		di cui fondo pluriennale vincolato	di cui fondo pluriennale vincolato
<b>RIPIANO DISAVANZO NELL'ESERCIZIO</b>									0,00	0,00			
<b>TITOLO 1 - Spese correnti</b>													
101 Redditi da lavoro dipendente	0,00	0,00		0,00	0,00		0,00			283.200,00		0,00	
102 Imposte e tasse a carico dell'ente	0,00	0,00		0,00	0,00		0,00			24.150,00		0,00	
103 Acquisto di beni e servizi	0,00	0,00		0,00	0,00		0,00			85.450,00		0,00	
104 Trasferimenti correnti	0,00	0,00		0,00	0,00		0,00			846.800,00		0,00	
105 Trasferimenti di tributi (solo per le Regioni)	0,00	0,00		0,00	0,00		0,00			0,00		0,00	
106 Fondi perequativi (solo per le Regioni)	0,00	0,00		0,00	0,00		0,00			0,00		0,00	
107 Interessi passivi	0,00	0,00		0,00	0,00		0,00			100,00		0,00	
108 Altre spese per redditi da capitale	0,00	0,00		0,00	0,00		0,00			0,00		0,00	
109 Rimborsi e poste correttive delle entrate	0,00	0,00		0,00	0,00		0,00			0,00		0,00	
110 Altre spese correnti	0,00	0,00		0,00	0,00		0,00			7.100,00		0,00	
<b>100 Totale TITOLO 1</b>	<b>0,00</b>	<b>0,00</b>		<b>0,00</b>	<b>0,00</b>		<b>0,00</b>			<b>1.246.800,00</b>		<b>0,00</b>	
<b>TITOLO 2 - Spese in conto capitale</b>													
201 Tributi in conto capitale a carico dell'ente	0,00	0,00		0,00	0,00		0,00			0,00		0,00	
202 Investimenti fissi lordi e acquisto di terreni	0,00	0,00		0,00	0,00		0,00			0,00		0,00	
203 Contributi agli investimenti	0,00	0,00		0,00	0,00		0,00			0,00		0,00	
204 Altri trasferimenti in conto capitale	0,00	0,00		0,00	0,00		0,00			0,00		0,00	
205 Altre spese in conto capitale	0,00	0,00		0,00	0,00		0,00			0,00		0,00	
<b>200 Totale TITOLO 2</b>	<b>0,00</b>	<b>0,00</b>		<b>0,00</b>	<b>0,00</b>		<b>0,00</b>			<b>0,00</b>		<b>0,00</b>	
<b>TITOLO 3 - Spese per incremento di attività finanziarie</b>													
301 Acquisizioni di attività finanziarie	0,00	0,00		0,00	0,00		0,00			0,00		0,00	
302 Concessione crediti di breve termine	0,00	0,00		0,00	0,00		0,00			0,00		0,00	
303 Concessione crediti di medio-lungo termine	0,00	0,00		0,00	0,00		0,00			0,00		0,00	
304 Altre spese per incremento di attività finanziarie	0,00	0,00		0,00	0,00		0,00			0,00		0,00	
<b>300 Totale TITOLO 3</b>	<b>0,00</b>	<b>0,00</b>		<b>0,00</b>	<b>0,00</b>		<b>0,00</b>			<b>0,00</b>		<b>0,00</b>	
<b>TITOLO 4 - Rimborso di prestiti</b>													
401 Rimborso di titoli obbligazionari	0,00	0,00		0,00	0,00		0,00			0,00		0,00	
402 Rimborso prestiti a breve termine	0,00	0,00		0,00	0,00		0,00			0,00		0,00	
403 Rimborso mutui e altri finanziamenti a medio lungo termine	0,00	0,00		0,00	0,00		0,00			0,00		0,00	
404 Rimborso di altre forme di indebitamento	0,00	0,00		0,00	0,00		0,00			0,00		0,00	
405 Fondi per rimborsi prestiti	0,00	0,00		0,00	0,00		0,00			0,00		0,00	
<b>400 Totale TITOLO 4</b>	<b>0,00</b>	<b>0,00</b>		<b>0,00</b>	<b>0,00</b>		<b>0,00</b>			<b>0,00</b>		<b>0,00</b>	
<b>TITOLO 5 - Chiusura Anticipazioni ricevute da istituto tesoriere/cassiere</b>													
501 Chiusura Anticipazioni ricevute da istituto tesoriere/cassiere	0,00	0,00		0,00	0,00		0,00			0,00		0,00	
<b>500 Totale TITOLO 5</b>	<b>0,00</b>	<b>0,00</b>		<b>0,00</b>	<b>0,00</b>		<b>0,00</b>			<b>0,00</b>		<b>0,00</b>	
<b>TITOLO 7 - Uscite per conto terzi e partite di giro</b>													
701 Uscite per partite di giro	0,00	0,00		0,00	0,00		203.600,00			203.600,00		0,00	
702 Uscite per conto terzi	0,00	0,00		0,00	0,00		16.000,00			16.000,00		0,00	
<b>700 Totale TITOLO 7</b>	<b>0,00</b>	<b>0,00</b>		<b>0,00</b>	<b>0,00</b>		<b>219.600,00</b>			<b>219.600,00</b>		<b>0,00</b>	
<b>TOTALE MISSIONI - TOTALE GENERALE DELLE SPESE</b>	<b>0,00</b>	<b>0,00</b>		<b>0,00</b>	<b>0,00</b>		<b>219.600,00</b>		<b>0,00</b>	<b>1.466.400,00</b>		<b>0,00</b>	

(\*) I dati indicano le previsioni di competenza e di cassa (la tabella è predisposta per ciascun esercizio compreso nel bilancio di previsione).

**ELENCO DELLE PREVISIONI ANNUALI DI COMPETENZA E DI CASSA  
SECONDO LA STRUTTURA DEL PIANO DEI CONTI - ANNI 2020-0**  
(Almeno al IV livello)

CODIFICA DEL PIANO DEI CONTI	DENOMINAZIONE VOCE del PIANO DEI CONTI	PREVISIONI 2020-0			
		COMPETENZA 2020	CASSA 2020	Anno 2020	Anno 0
<b>U.1.00.00.00.000</b>	<b>Spese correnti</b>	<b>1.286.800,00</b>	<b>2.413.741,79</b>	<b>1.246.800,00</b>	<b>1.246.800,00</b>
<b>U.1.01.00.00.000</b>	<b>Redditi da lavoro dipendente</b>	<b>282.400,00</b>	<b>287.000,64</b>	<b>287.000,00</b>	<b>283.200,00</b>
<b>U.1.01.01.00.000</b>	<b>Retribuzioni lorde</b>	<b>223.700,00</b>	<b>229.209,22</b>	<b>228.000,00</b>	<b>224.200,00</b>
<b>U.1.01.01.01.000</b>	Retribuzioni in denaro	220.700,00	225.828,63	225.000,00	221.200,00
<b>U.1.01.01.01.001</b>	Arretrati per anni precedenti corrisposti al personale a tempo indeterminato	0,00	0,00	0,00	0,00
<b>U.1.01.01.01.002</b>	Voci stipendiali corrisposte al personale a tempo indeterminato	145.700,00	144.900,00	154.500,00	151.500,00
<b>U.1.01.01.01.003</b>	Straordinario per il personale a tempo indeterminato	1.000,00	1.812,91	1.000,00	1.000,00
<b>U.1.01.01.01.004</b>	Indennità ed altri compensi, esclusi i rimborsi spesa per missione, corrisposti al personale a tempo indeterminato	13.500,00	13.500,00	14.000,00	14.000,00
<b>U.1.01.01.01.005</b>	Arretrati per anni precedenti corrisposti al personale a tempo determinato	0,00	0,00	0,00	0,00
<b>U.1.01.01.01.006</b>	Voci stipendiali corrisposte al personale a tempo determinato	46.000,00	52.615,72	40.500,00	39.700,00
<b>U.1.01.01.01.007</b>	Straordinario per il personale a tempo determinato	0,00	0,00	0,00	0,00
<b>U.1.01.01.01.008</b>	Indennità ed altri compensi, esclusi i rimborsi spesa documentati per missione, corrisposti al personale a tempo determinato	500,00	0,00	1.000,00	1.000,00
<b>U.1.01.01.01.009</b>	Assegni di ricerca	0,00	0,00	0,00	0,00
<b>U.1.01.01.02.000</b>	Altre spese per il personale	3.000,00	3.380,59	3.000,00	3.000,00
<b>U.1.01.01.02.001</b>	Contributi per asili nido e strutture sportive, ricreative o di vacanza messe a disposizione dei lavoratori dipendenti e delle loro famiglie e altre spese per il benessere del personale	0,00	0,00	0,00	0,00
<b>U.1.01.01.02.002</b>	Buoni pasto	3.000,00	3.380,59	3.000,00	3.000,00
<b>U.1.01.01.02.999</b>	Altre spese per il personale n.a.c.	0,00	0,00	0,00	0,00
<b>U.1.01.02.00.000</b>	<b>Contributi sociali a carico dell'ente</b>	<b>58.700,00</b>	<b>57.791,42</b>	<b>59.000,00</b>	<b>59.000,00</b>
<b>U.1.01.02.01.000</b>	Contributi sociali effettivi a carico dell'ente	58.700,00	57.791,42	59.000,00	59.000,00
<b>U.1.01.02.01.001</b>	Contributi obbligatori per il personale	58.700,00	57.791,42	59.000,00	59.000,00
<b>U.1.01.02.01.002</b>	Contributi previdenza complementare	0,00	0,00	0,00	0,00
<b>U.1.01.02.01.003</b>	Contributi per indennità di fine rapporto erogata tramite INPS (dal 2020)	0,00	0,00	0,00	0,00
<b>U.1.01.02.01.999</b>	Altri contributi sociali effettivi n.a.c.	0,00	0,00	0,00	0,00
<b>U.1.01.02.02.000</b>	Altri contributi sociali	0,00	0,00	0,00	0,00
<b>U.1.01.02.02.001</b>	Assegni familiari	0,00	0,00	0,00	0,00
<b>U.1.01.02.02.002</b>	Equo indennizzo	0,00	0,00	0,00	0,00
<b>U.1.01.02.02.003</b>	Accantonamento di fine rapporto - quota annuale (dal 2020)	0,00	0,00	0,00	0,00
<b>U.1.01.02.02.004</b>	Oneri per il personale in quiescenza	0,00	0,00	0,00	0,00
<b>U.1.01.02.02.005</b>	Arretrati per oneri per il personale in quiescenza	0,00	0,00	0,00	0,00
<b>U.1.01.02.02.006</b>	Accantonamento per indennità di fine rapporto - quota maturata nell'anno in corso (dal 2020)	0,00	0,00	0,00	0,00
<b>U.1.01.02.02.999</b>	Contributi erogati direttamente al proprio personale n.a.c.	0,00	0,00	0,00	0,00
<b>U.1.02.00.00.000</b>	<b>Imposte e tasse a carico dell'ente</b>	<b>24.150,00</b>	<b>25.366,35</b>	<b>24.150,00</b>	<b>24.150,00</b>
<b>U.1.02.01.00.000</b>	<b>Imposte, tasse e proventi assimilati a carico dell'ente</b>	<b>24.150,00</b>	<b>25.366,35</b>	<b>24.150,00</b>	<b>24.150,00</b>
<b>U.1.02.01.01.000</b>	Imposta regionale sulle attività produttive (IRAP)	21.500,00	22.716,35	21.500,00	21.500,00
<b>U.1.02.01.01.001</b>	Imposta regionale sulle attività produttive (IRAP)	21.500,00	22.716,35	21.500,00	21.500,00

**ELENCO DELLE PREVISIONI ANNUALI DI COMPETENZA E DI CASSA  
SECONDO LA STRUTTURA DEL PIANO DEI CONTI - ANNI 2020-0  
(Almeno al IV livello)**

CODIFICA DEL PIANO DEI CONTI	DENOMINAZIONE VOCE del PIANO DEI CONTI	PREVISIONI 2020-0			
		COMPETENZA 2020	CASSA 2020	Anno 2020	Anno 0
U.1.02.01.02.000	Imposta di registro e di bollo	0,00	0,00	0,00	0,00
U.1.02.01.02.001	Imposta di registro e di bollo	0,00	0,00	0,00	0,00
U.1.02.01.03.000	Imposta comunale sulla pubblicità e diritto sulle pubbliche affissioni	0,00	0,00	0,00	0,00
U.1.02.01.03.001	Imposta comunale sulla pubblicità e diritto sulle pubbliche affissioni	0,00	0,00	0,00	0,00
U.1.02.01.04.000	Tributo speciale per il deposito in discarica dei rifiuti solidi	0,00	0,00	0,00	0,00
U.1.02.01.04.001	Tributo speciale per il deposito in discarica dei rifiuti solidi	0,00	0,00	0,00	0,00
U.1.02.01.05.000	Tributo funzione tutela e protezione ambiente	0,00	0,00	0,00	0,00
U.1.02.01.05.001	Tributo funzione tutela e protezione ambiente	0,00	0,00	0,00	0,00
U.1.02.01.06.000	Tassa e/o tariffa smaltimento rifiuti solidi urbani	2.500,00	2.500,00	2.500,00	2.500,00
U.1.02.01.06.001	Tassa e/o tariffa smaltimento rifiuti solidi urbani	2.500,00	2.500,00	2.500,00	2.500,00
U.1.02.01.07.000	Tassa e/o canone occupazione spazi e aree pubbliche	0,00	0,00	0,00	0,00
U.1.02.01.07.001	Tassa e/o canone occupazione spazi e aree pubbliche	0,00	0,00	0,00	0,00
U.1.02.01.08.000	Tassa sulle emissioni di anidride solforosa	0,00	0,00	0,00	0,00
U.1.02.01.08.001	Tassa sulle emissioni di anidride solforosa	0,00	0,00	0,00	0,00
U.1.02.01.09.000	Tassa di circolazione dei veicoli a motore (tassa automobilistica)	0,00	0,00	0,00	0,00
U.1.02.01.09.001	Tassa di circolazione dei veicoli a motore (tassa automobilistica)	0,00	0,00	0,00	0,00
U.1.02.01.10.000	Imposta sul reddito delle persone giuridiche (ex IRPEG)	0,00	0,00	0,00	0,00
U.1.02.01.10.001	Imposta sul reddito delle persone giuridiche (ex IRPEG)	0,00	0,00	0,00	0,00
U.1.02.01.11.000	Imposta comunale sugli immobili (ICI)	0,00	0,00	0,00	0,00
U.1.02.01.11.001	Imposta comunale sugli immobili (ICI)	0,00	0,00	0,00	0,00
U.1.02.01.12.000	Imposta Municipale Propria	150,00	150,00	150,00	150,00
U.1.02.01.12.001	Imposta Municipale Propria	150,00	150,00	150,00	150,00
U.1.02.01.13.000	Imposta sulle plusvalenze da cessione di attività finanziarie	0,00	0,00	0,00	0,00
U.1.02.01.13.001	Imposta sulle plusvalenze da cessione di attività finanziarie	0,00	0,00	0,00	0,00
U.1.02.01.14.000	Tributi sulle successioni e donazioni	0,00	0,00	0,00	0,00
U.1.02.01.14.001	Tributi sulle successioni e donazioni	0,00	0,00	0,00	0,00
U.1.02.01.99.000	Imposte, tasse e proventi assimilati a carico dell'ente n.a.c.	0,00	0,00	0,00	0,00
U.1.02.01.99.999	Imposte, tasse e proventi assimilati a carico dell'ente n.a.c.	0,00	0,00	0,00	0,00
U.1.03.00.00.000	<b>Acquisto di beni e servizi</b>	<b>116.250,00</b>	<b>123.622,80</b>	<b>81.650,00</b>	<b>85.450,00</b>
U.1.03.01.00.000	<b>Acquisto di beni</b>	<b>2.100,00</b>	<b>1.900,00</b>	<b>2.600,00</b>	<b>1.900,00</b>
U.1.03.01.01.000	Giornali, riviste e pubblicazioni	800,00	800,00	800,00	800,00
U.1.03.01.01.001	Giornali e riviste	0,00	0,00	0,00	0,00
U.1.03.01.01.002	Pubblicazioni	0,00	0,00	0,00	0,00
U.1.03.01.02.000	Altri beni di consumo	1.200,00	1.000,00	1.700,00	1.000,00
U.1.03.01.02.001	Carta, cancelleria e stampati	500,00	500,00	1.200,00	500,00
U.1.03.01.02.002	Carburanti, combustibili e lubrificanti	0,00	0,00	0,00	0,00
U.1.03.01.02.003	Equipaggiamento	0,00	0,00	0,00	0,00
U.1.03.01.02.004	Vestituario	0,00	0,00	0,00	0,00

**ELENCO DELLE PREVISIONI ANNUALI DI COMPETENZA E DI CASSA  
SECONDO LA STRUTTURA DEL PIANO DEI CONTI - ANNI 2020-0  
(Almeno al IV livello)**

CODIFICA DEL PIANO DEI CONTI	DENOMINAZIONE VOCE del PIANO DEI CONTI	PREVISIONI 2020-0			
		COMPETENZA 2020	CASSA 2020	Anno 2020	Anno 0
U.1.03.01.02.005	Accessori per uffici e alloggi	0,00	0,00	0,00	0,00
U.1.03.01.02.006	Materiale informatico	400,00	200,00	200,00	200,00
U.1.03.01.02.007	Altri materiali tecnico-specialistici non sanitari	100,00	100,00	100,00	100,00
U.1.03.01.02.008	Strumenti tecnico-specialistici non sanitari	0,00	0,00	0,00	0,00
U.1.03.01.02.009	Beni per attività di rappresentanza	0,00	0,00	0,00	0,00
U.1.03.01.02.010	Beni per consultazioni elettorali	0,00	0,00	0,00	0,00
U.1.03.01.02.011	Generi alimentari	0,00	0,00	0,00	0,00
U.1.03.01.02.012	Accessori per attività sportive e ricreative	0,00	0,00	0,00	0,00
U.1.03.01.02.014	Stampati specialistici	0,00	0,00	0,00	0,00
U.1.03.01.02.999	Altri beni e materiali di consumo n.a.c.	0,00	0,00	0,00	0,00
U.1.03.01.03.000	Flora e Fauna	0,00	0,00	0,00	0,00
U.1.03.01.03.001	Fauna selvatica e non selvatica	0,00	0,00	0,00	0,00
U.1.03.01.03.002	Flora selvatica e non selvatica	0,00	0,00	0,00	0,00
U.1.03.01.04.000	Armi e materiale per usi militari, ordine pubblico, sicurezza	0,00	0,00	0,00	0,00
U.1.03.01.04.001	Armi leggere (uso singolo) e munizioni	0,00	0,00	0,00	0,00
U.1.03.01.04.999	Altro materiale per usi militari, ordine pubblico, sicurezza n.a.c.	0,00	0,00	0,00	0,00
U.1.03.01.05.000	Medicinali e altri beni di consumo sanitario	100,00	100,00	100,00	100,00
U.1.03.01.05.001	Prodotti farmaceutici ed emoderivati	0,00	0,00	0,00	0,00
U.1.03.01.05.002	Sangue ed emocomponenti	0,00	0,00	0,00	0,00
U.1.03.01.05.003	Dispositivi medici	0,00	0,00	0,00	0,00
U.1.03.01.05.004	Prodotti dietetici	0,00	0,00	0,00	0,00
U.1.03.01.05.005	Materiali per la profilassi (Vaccini)	0,00	0,00	0,00	0,00
U.1.03.01.05.006	Prodotti chimici	0,00	0,00	0,00	0,00
U.1.03.01.05.007	Materiali e prodotti per uso veterinario	0,00	0,00	0,00	0,00
U.1.03.01.05.999	Altri beni e prodotti sanitari n.a.c.	0,00	0,00	0,00	0,00
U.1.03.02.00.000	<b>Acquisto di servizi</b>	<b>114.150,00</b>	<b>121.722,80</b>	<b>79.050,00</b>	<b>83.550,00</b>
U.1.03.02.01.000	Organi e incarichi istituzionali dell'amministrazione	4.500,00	5.500,00	4.700,00	4.700,00
U.1.03.02.01.001	Organi istituzionali dell'amministrazione - Indennità	0,00	0,00	0,00	0,00
U.1.03.02.01.002	Organi istituzionali dell'amministrazione - Rimborsi	1.500,00	1.500,00	1.500,00	1.500,00
U.1.03.02.01.007	Commissioni elettorali	0,00	0,00	0,00	0,00
U.1.03.02.01.008	Compensi agli organi istituzionali di revisione, di controllo ed altri incarichi istituzionali dell'amministrazione	2.000,00	2.000,00	2.000,00	2.000,00
U.1.03.02.02.000	Organizzazione eventi, pubblicità e servizi per trasferta	14.500,00	23.325,13	16.000,00	15.500,00
U.1.03.02.02.001	Rimborso per viaggio e trasloco	0,00	0,00	0,00	0,00
U.1.03.02.02.002	Indennità di missione e di trasferta	0,00	0,00	0,00	0,00
U.1.03.02.02.004	Pubblicità	500,00	500,00	1.000,00	1.000,00
U.1.03.02.02.005	Organizzazione e partecipazione a manifestazioni e convegni	500,00	500,00	500,00	500,00
U.1.03.02.02.999	Altre spese per relazioni pubbliche, convegni e mostre, pubblicità n.a.c.	12.500,00	21.086,53	13.500,00	13.000,00
U.1.03.02.03.000	Aggi di riscossione	0,00	0,00	0,00	0,00
U.1.03.02.03.999	Altri aggi di riscossione n.a.c.	0,00	0,00	0,00	0,00

**ELENCO DELLE PREVISIONI ANNUALI DI COMPETENZA E DI CASSA  
SECONDO LA STRUTTURA DEL PIANO DEI CONTI - ANNI 2020-0  
(Almeno al IV livello)**

CODIFICA DEL PIANO DEI CONTI	DENOMINAZIONE VOCE del PIANO DEI CONTI	PREVISIONI 2020-0			
		COMPETENZA 2020	CASSA 2020	Anno 2020	Anno 0
<b>U.1.03.02.04.000</b>	Acquisto di servizi per formazione e addestramento del personale dell'ente	800,00	806,60	1.000,00	1.000,00
<b>U.1.03.02.04.004</b>	Acquisto di servizi per formazione obbligatoria	0,00	0,00	0,00	0,00
<b>U.1.03.02.04.999</b>	Acquisto di servizi per altre spese per formazione e addestramento n.a.c.	0,00	0,00	0,00	0,00
<b>U.1.03.02.05.000</b>	Utenze e canoni	13.800,00	18.195,86	13.800,00	13.800,00
<b>U.1.03.02.05.001</b>	Telefonia fissa	0,00	0,00	0,00	0,00
<b>U.1.03.02.05.002</b>	Telefonia mobile	0,00	0,00	0,00	0,00
<b>U.1.03.02.05.003</b>	Accesso a banche dati e a pubblicazioni on line	0,00	0,00	0,00	0,00
<b>U.1.03.02.05.004</b>	Energia elettrica	4.000,00	5.337,77	4.000,00	4.000,00
<b>U.1.03.02.05.005</b>	Acqua	300,00	394,98	300,00	300,00
<b>U.1.03.02.05.006</b>	Gas	3.500,00	3.809,11	3.500,00	3.500,00
<b>U.1.03.02.05.007</b>	Spese di condominio	0,00	0,00	0,00	0,00
<b>U.1.03.02.05.999</b>	Utenze e canoni per altri servizi n.a.c.	6.000,00	8.654,00	6.000,00	6.000,00
<b>U.1.03.02.06.000</b>	Canoni per Progetti in Partenariato Pubblico-Privato	0,00	0,00	0,00	0,00
<b>U.1.03.02.06.001</b>	Canoni Disponibilità	0,00	0,00	0,00	0,00
<b>U.1.03.02.06.002</b>	Canoni Servizi	0,00	0,00	0,00	0,00
<b>U.1.03.02.06.999</b>	Altri canoni per progetti in partenariato pubblico-privato	0,00	0,00	0,00	0,00
<b>U.1.03.02.07.000</b>	Utilizzo di beni di terzi	8.250,00	9.445,73	7.750,00	7.750,00
<b>U.1.03.02.07.001</b>	Locazione di beni immobili	2.050,00	2.050,00	2.050,00	2.050,00
<b>U.1.03.02.07.002</b>	Noleggi di mezzi di trasporto	0,00	0,00	0,00	0,00
<b>U.1.03.02.07.003</b>	Noleggi di attrezzature scientifiche e sanitarie	0,00	0,00	0,00	0,00
<b>U.1.03.02.07.004</b>	Noleggi di hardware	0,00	0,00	0,00	0,00
<b>U.1.03.02.07.005</b>	Fitti di terreni e giacimenti	0,00	0,00	0,00	0,00
<b>U.1.03.02.07.006</b>	Licenze d'uso per software	2.000,00	2.000,00	1.500,00	1.500,00
<b>U.1.03.02.07.007</b>	Altre licenze	0,00	0,00	0,00	0,00
<b>U.1.03.02.07.008</b>	Noleggi di impianti e macchinari	0,00	0,00	0,00	0,00
<b>U.1.03.02.07.009</b>	Locazione di beni immobili nell'ambito di operazioni di lease back	0,00	0,00	0,00	0,00
<b>U.1.03.02.07.999</b>	Altre spese sostenute per utilizzo di beni di terzi n.a.c.	1.900,00	2.066,02	1.900,00	1.900,00
<b>U.1.03.02.08.000</b>	Leasing operativo	0,00	0,00	0,00	0,00
<b>U.1.03.02.08.001</b>	Leasing operativo di mezzi di trasporto	0,00	0,00	0,00	0,00
<b>U.1.03.02.08.002</b>	Leasing operativo di attrezzature e macchinari	0,00	0,00	0,00	0,00
<b>U.1.03.02.08.999</b>	Leasing operativo di altri beni	0,00	0,00	0,00	0,00
<b>U.1.03.02.09.000</b>	Manutenzione ordinaria e riparazioni	1.000,00	1.000,00	900,00	900,00
<b>U.1.03.02.09.001</b>	Manutenzione ordinaria e riparazioni di mezzi di trasporto ad uso civile, di sicurezza e ordine pubblico	0,00	0,00	0,00	0,00
<b>U.1.03.02.09.003</b>	Manutenzione ordinaria e riparazioni di mobili e arredi	0,00	0,00	0,00	0,00
<b>U.1.03.02.09.004</b>	Manutenzione ordinaria e riparazioni di impianti e macchinari	0,00	0,00	0,00	0,00
<b>U.1.03.02.09.005</b>	Manutenzione ordinaria e riparazioni di attrezzature	0,00	0,00	0,00	0,00
<b>U.1.03.02.09.006</b>	Manutenzione ordinaria e riparazioni di macchine per ufficio	0,00	0,00	0,00	0,00
<b>U.1.03.02.09.007</b>	Manutenzione ordinaria e riparazioni di armi	0,00	0,00	0,00	0,00
<b>U.1.03.02.09.008</b>	Manutenzione ordinaria e riparazioni di beni immobili	0,00	0,00	0,00	0,00
<b>U.1.03.02.09.009</b>	Manutenzione ordinaria e riparazioni di beni immobili di valore culturale, storico ed artistico	0,00	0,00	0,00	0,00



**ELENCO DELLE PREVISIONI ANNUALI DI COMPETENZA E DI CASSA  
SECONDO LA STRUTTURA DEL PIANO DEI CONTI - ANNI 2020-0  
(Almeno al IV livello)**

CODIFICA DEL PIANO DEI CONTI	DENOMINAZIONE VOCE del PIANO DEI CONTI	PREVISIONI 2020-0			
		COMPETENZA 2020	CASSA 2020	Anno 2020	Anno 0
U.1.03.02.09.010	Manutenzione ordinaria e riparazioni di oggetti di valore	0,00	0,00	0,00	0,00
U.1.03.02.09.011	Manutenzione ordinaria e riparazioni di altri beni materiali	0,00	0,00	0,00	0,00
U.1.03.02.09.012	Manutenzione ordinaria e riparazioni di terreni e beni materiali non prodotti	0,00	0,00	0,00	0,00
U.1.03.02.10.000	Consulenze	0,00	0,00	0,00	0,00
U.1.03.02.10.001	Incarichi libero professionali di studi, ricerca e consulenza	0,00	0,00	0,00	0,00
U.1.03.02.10.002	Esperti per commissioni, comitati e consigli	0,00	0,00	0,00	0,00
U.1.03.02.10.003	Incarichi a societa` di studi, ricerca e consulenza	0,00	0,00	0,00	0,00
U.1.03.02.11.000	Prestazioni professionali e specialistiche	6.500,00	11.782,18	4.500,00	4.500,00
U.1.03.02.11.001	Interpretariato e traduzioni	0,00	0,00	0,00	0,00
U.1.03.02.11.002	Assistenza psicologica, sociale e religiosa	0,00	0,00	0,00	0,00
U.1.03.02.11.003	Assistenza medica e psicologica per i detenuti	0,00	0,00	0,00	0,00
U.1.03.02.11.004	Perizie	0,00	0,00	0,00	0,00
U.1.03.02.11.005	Servizi investigativi e intercettazioni	0,00	0,00	0,00	0,00
U.1.03.02.11.006	Patrocinio legale	0,00	4.711,50	0,00	0,00
U.1.03.02.11.007	Patrocinio legale gratuito a carico dello Stato	0,00	0,00	0,00	0,00
U.1.03.02.11.008	Prestazioni di natura contabile, tributaria e del lavoro	0,00	0,00	0,00	0,00
U.1.03.02.11.009	Prestazioni tecnico-scientifiche a fini di ricerca	0,00	0,00	0,00	0,00
U.1.03.02.11.010	Deposito, mantenimento e tutela dei brevetti	0,00	0,00	0,00	0,00
U.1.03.02.11.999	Altre prestazioni professionali e specialistiche n.a.c.	0,00	0,00	0,00	0,00
U.1.03.02.12.000	Lavoro flessibile, quota LSU e acquisto di servizi da agenzie di lavoro interinale	20.300,00	20.300,00	4.000,00	0,00
U.1.03.02.12.001	Acquisto di servizi da agenzie di lavoro interinale	20.300,00	20.300,00	4.000,00	0,00
U.1.03.02.12.002	Quota LSU in carico all'ente	0,00	0,00	0,00	0,00
U.1.03.02.12.003	Collaborazioni coordinate e a progetto	0,00	0,00	0,00	0,00
U.1.03.02.12.004	Tirocini formativi extracurriculari	0,00	0,00	0,00	0,00
U.1.03.02.12.999	Altre forme di lavoro flessibile n.a.c.	0,00	0,00	0,00	0,00
U.1.03.02.13.000	Servizi ausiliari per il funzionamento dell'ente	4.100,00	4.765,50	4.100,00	4.100,00
U.1.03.02.13.001	Servizi di sorveglianza, custodia e accoglienza	0,00	0,00	0,00	0,00
U.1.03.02.13.002	Servizi di pulizia e lavanderia	4.100,00	4.765,50	4.100,00	4.100,00
U.1.03.02.13.003	Trasporti, traslochi e facchinaggio	0,00	0,00	0,00	0,00
U.1.03.02.13.004	Stampa e rilegatura	0,00	0,00	0,00	0,00
U.1.03.02.13.005	Servizi ausiliari a beneficio del personale	0,00	0,00	0,00	0,00
U.1.03.02.13.006	Rimozione e smaltimento di rifiuti tossico-nocivi e di altri materiali	0,00	0,00	0,00	0,00
U.1.03.02.13.999	Altri servizi ausiliari n.a.c.	0,00	0,00	0,00	0,00
U.1.03.02.14.000	Servizi di ristorazione	0,00	0,00	0,00	0,00
U.1.03.02.14.001	Servizio mense personale militare	0,00	0,00	0,00	0,00
U.1.03.02.14.002	Servizio mense personale civile	0,00	0,00	0,00	0,00
U.1.03.02.14.003	Servizio mense detenuti e sottoposti a fermo di polizia	0,00	0,00	0,00	0,00
U.1.03.02.14.999	Altri servizi di ristorazione	0,00	0,00	0,00	0,00
U.1.03.02.15.000	Contratti di servizio pubblico	0,00	0,00	0,00	0,00
U.1.03.02.15.001	Contratti di servizio di trasporto pubblico	0,00	0,00	0,00	0,00
U.1.03.02.15.002	Contratti di servizio di trasporto scolastico	0,00	0,00	0,00	0,00

**ELENCO DELLE PREVISIONI ANNUALI DI COMPETENZA E DI CASSA  
SECONDO LA STRUTTURA DEL PIANO DEI CONTI - ANNI 2020-0  
(Almeno al IV livello)**

CODIFICA DEL PIANO DEI CONTI	DENOMINAZIONE VOCE del PIANO DEI CONTI	PREVISIONI 2020-0			
		COMPETENZA 2020	CASSA 2020	Anno 2020	Anno 0
U.1.03.02.15.003	Contratti di servizio per il trasporto di disabili e anziani	0,00	0,00	0,00	0,00
U.1.03.02.15.004	Contratti di servizio per la raccolta rifiuti	0,00	0,00	0,00	0,00
U.1.03.02.15.005	Contratti di servizio per il conferimento in discarica dei rifiuti	0,00	0,00	0,00	0,00
U.1.03.02.15.006	Contratti di servizio per le mense scolastiche	0,00	0,00	0,00	0,00
U.1.03.02.15.007	Contratti di servizio per la formazione dei cittadini	0,00	0,00	0,00	0,00
U.1.03.02.15.008	Contratti di servizio di assistenza sociale residenziale e semiresidenziale	0,00	0,00	0,00	0,00
U.1.03.02.15.009	Contratti di servizio di assistenza sociale domiciliare	0,00	0,00	0,00	0,00
U.1.03.02.15.010	Contratti di servizio di asilo nido	0,00	0,00	0,00	0,00
U.1.03.02.15.011	Contratti di servizio per la lotta al randagismo	0,00	0,00	0,00	0,00
U.1.03.02.15.012	Contratti di servizio per la gestione delle aree di sosta a pagamento	0,00	0,00	0,00	0,00
U.1.03.02.15.013	Contratti di servizio per la gestione del servizio idrico integrato	0,00	0,00	0,00	0,00
U.1.03.02.15.014	Contratti di servizio per la distribuzione del gas	0,00	0,00	0,00	0,00
U.1.03.02.15.015	Contratti di servizio per l'illuminazione pubblica	0,00	0,00	0,00	0,00
U.1.03.02.15.999	Altre spese per contratti di servizio pubblico	0,00	0,00	0,00	0,00
U.1.03.02.16.000	Servizi amministrativi	300,00	300,00	300,00	300,00
U.1.03.02.16.001	Pubblicazione bandi di gara	0,00	0,00	0,00	0,00
U.1.03.02.16.002	Spese postali	300,00	300,00	300,00	300,00
U.1.03.02.16.003	Onorificenze e riconoscimenti istituzionali	0,00	0,00	0,00	0,00
U.1.03.02.16.004	Spese notarili	0,00	0,00	0,00	0,00
U.1.03.02.16.999	Altre spese per servizi amministrativi	0,00	0,00	0,00	0,00
U.1.03.02.17.000	Servizi finanziari	5.800,00	9.338,00	5.800,00	5.800,00
U.1.03.02.17.001	Commissioni per servizi finanziari	0,00	0,00	0,00	0,00
U.1.03.02.17.002	Oneri per servizio di tesoreria	5.800,00	9.338,00	5.800,00	5.800,00
U.1.03.02.17.999	Spese per servizi finanziari n.a.c.	0,00	0,00	0,00	0,00
U.1.03.02.18.000	Servizi sanitari	100,00	100,00	100,00	100,00
U.1.03.02.18.001	Spese per accertamenti sanitari resi necessari dall'attività lavorativa	100,00	100,00	100,00	100,00
U.1.03.02.18.002	Acquisti di servizi sanitari per medicina di base	0,00	0,00	0,00	0,00
U.1.03.02.18.003	Acquisti di servizi sanitari per farmaceutica	0,00	0,00	0,00	0,00
U.1.03.02.18.004	Acquisti di servizi sanitari per assistenza specialistica ambulatoriale	0,00	0,00	0,00	0,00
U.1.03.02.18.005	Acquisti di servizi sanitari per assistenza riabilitativa	0,00	0,00	0,00	0,00
U.1.03.02.18.006	Acquisti di servizi sanitari per assistenza integrativa	0,00	0,00	0,00	0,00
U.1.03.02.18.007	Acquisti di servizi sanitari per assistenza protesica	0,00	0,00	0,00	0,00
U.1.03.02.18.008	Acquisti di servizi sanitari per assistenza termale	0,00	0,00	0,00	0,00
U.1.03.02.18.009	Acquisti di servizi sanitari per assistenza ospedaliera	0,00	0,00	0,00	0,00
U.1.03.02.18.010	Acquisti di servizi di psichiatria residenziale e semiresidenziale	0,00	0,00	0,00	0,00
U.1.03.02.18.011	Acquisti di servizi di distribuzione farmaci	0,00	0,00	0,00	0,00
U.1.03.02.18.012	Acquisti di servizi termali in convenzione	0,00	0,00	0,00	0,00
U.1.03.02.18.013	Acquisti di servizi di trasporto in emergenza e urgenza	0,00	0,00	0,00	0,00
U.1.03.02.18.014	Acquisti di servizi socio sanitari a rilevanza sanitaria	0,00	0,00	0,00	0,00
U.1.03.02.18.015	Spesa per mobilità sanitaria passiva	0,00	0,00	0,00	0,00

**ELENCO DELLE PREVISIONI ANNUALI DI COMPETENZA E DI CASSA  
SECONDO LA STRUTTURA DEL PIANO DEI CONTI - ANNI 2020-0**  
(Almeno al IV livello)

CODIFICA DEL PIANO DEI CONTI	DENOMINAZIONE VOCE del PIANO DEI CONTI	PREVISIONI 2020-0			
		COMPETENZA 2020	CASSA 2020	Anno 2020	Anno 0
U.1.03.02.18.999	Altri acquisti di servizi sanitari n.a.c.	0,00	0,00	0,00	0,00
U.1.03.02.19.000	Servizi informatici e di telecomunicazioni	8.000,00	6.293,00	14.200,00	18.200,00
U.1.03.02.19.001	Gestione e manutenzione applicazioni	0,00	0,00	0,00	0,00
U.1.03.02.19.002	Assistenza all'utente e formazione	0,00	0,00	0,00	0,00
U.1.03.02.19.003	Servizi per l'interoperabilità e la cooperazione	0,00	0,00	0,00	0,00
U.1.03.02.19.004	Servizi di rete per trasmissione dati e VoIP e relativa manutenzione	0,00	0,00	0,00	0,00
U.1.03.02.19.005	Servizi per i sistemi e relativa manutenzione	0,00	0,00	0,00	0,00
U.1.03.02.19.006	Servizi di sicurezza	0,00	0,00	0,00	0,00
U.1.03.02.19.007	Servizi di gestione documentale	0,00	0,00	0,00	0,00
U.1.03.02.19.008	Servizi di monitoraggio della qualità dei servizi	0,00	0,00	0,00	0,00
U.1.03.02.19.009	Servizi per le postazioni di lavoro e relativa manutenzione	0,00	0,00	0,00	0,00
U.1.03.02.19.010	Servizi di consulenza e prestazioni professionali ICT	0,00	0,00	0,00	0,00
U.1.03.02.19.011	Processi trasversali alle classi di servizio	0,00	0,00	0,00	0,00
U.1.03.02.19.999	Altri servizi informatici e di telecomunicazioni n.a.c.	0,00	0,00	0,00	0,00
U.1.03.02.99.000	Altri servizi	26.200,00	10.570,80	1.900,00	6.900,00
U.1.03.02.99.001	Spese legali per esproprio	0,00	0,00	0,00	0,00
U.1.03.02.99.002	Altre spese legali	0,00	0,00	0,00	0,00
U.1.03.02.99.003	Quote di associazioni	0,00	0,00	0,00	0,00
U.1.03.02.99.004	Altre spese per consultazioni elettorali dell'ente	0,00	0,00	0,00	0,00
U.1.03.02.99.005	Spese per commissioni e comitati dell'Ente	0,00	0,00	0,00	0,00
U.1.03.02.99.007	Custodia giudiziaria	0,00	0,00	0,00	0,00
U.1.03.02.99.008	Servizi di mobilità` a terzi (bus navetta, ...)	0,00	0,00	0,00	0,00
U.1.03.02.99.009	Acquisto di sevizi per verde e arredo urbano	0,00	0,00	0,00	0,00
U.1.03.02.99.010	Formazione a personale esterno all`ente	0,00	0,00	0,00	0,00
U.1.03.02.99.011	Servizi per attivita` di rappresentanza	0,00	0,00	0,00	0,00
U.1.03.02.99.012	Rassegna stampa	0,00	0,00	0,00	0,00
U.1.03.02.99.013	Comunicazione WEB	0,00	0,00	0,00	0,00
U.1.03.02.99.999	Altri servizi diversi n.a.c.	26.200,00	10.570,80	1.900,00	6.900,00
U.1.04.00.00.000	<b>Trasferimenti correnti</b>	<b>856.800,00</b>	<b>1.971.552,00</b>	<b>846.800,00</b>	<b>846.800,00</b>
U.1.04.01.00.000	<b>Trasferimenti correnti a Amministrazioni Pubbliche</b>	<b>826.500,00</b>	<b>1.921.252,00</b>	<b>826.500,00</b>	<b>826.500,00</b>
U.1.04.01.01.000	Trasferimenti correnti a Amministrazioni Centrali	0,00	0,00	0,00	0,00
U.1.04.01.01.001	Trasferimenti correnti a Ministeri	0,00	0,00	0,00	0,00
U.1.04.01.01.002	Trasferimenti correnti a Ministero dell'Istruzione - Istituzioni scolastiche	0,00	0,00	0,00	0,00
U.1.04.01.01.003	Trasferimenti correnti a Presidenza del Consiglio dei Ministri	0,00	0,00	0,00	0,00
U.1.04.01.01.004	Trasferimenti correnti a Organi Costituzionali e di rilievo costituzionale	0,00	0,00	0,00	0,00
U.1.04.01.01.005	Trasferimenti correnti a Agenzie Fiscali	0,00	0,00	0,00	0,00
U.1.04.01.01.006	Trasferimenti correnti a enti di regolazione dell'attività economica	0,00	0,00	0,00	0,00
U.1.04.01.01.007	Trasferimenti correnti a Gruppo Equitalia	0,00	0,00	0,00	0,00
U.1.04.01.01.008	Trasferimenti correnti a Anas S.p.A.	0,00	0,00	0,00	0,00

**ELENCO DELLE PREVISIONI ANNUALI DI COMPETENZA E DI CASSA  
SECONDO LA STRUTTURA DEL PIANO DEI CONTI - ANNI 2020-0**  
(Almeno al IV livello)

CODIFICA DEL PIANO DEI CONTI	DENOMINAZIONE VOCE del PIANO DEI CONTI	PREVISIONI 2020-0			
		COMPETENZA 2020	CASSA 2020	Anno 2020	Anno 0
U.1.04.01.01.009	Trasferimenti correnti a altri enti centrali produttori di servizi economici	0,00	0,00	0,00	0,00
U.1.04.01.01.010	Trasferimenti correnti a autorità amministrative indipendenti	0,00	0,00	0,00	0,00
U.1.04.01.01.011	Trasferimenti correnti a enti centrali a struttura associativa	0,00	0,00	0,00	0,00
U.1.04.01.01.012	Trasferimenti correnti a enti centrali produttori di servizi assistenziali, ricreativi e culturali	0,00	0,00	0,00	0,00
U.1.04.01.01.013	Trasferimenti correnti a enti e istituzioni centrali di ricerca e Istituti e stazioni sperimentali per la ricerca	0,00	0,00	0,00	0,00
U.1.04.01.01.020	Trasferimenti correnti al Ministero dell'economia in attuazione di norme in materia di contenimento di spesa	0,00	0,00	0,00	0,00
U.1.04.01.01.999	Trasferimenti correnti a altre Amministrazioni Centrali n.a.c.	0,00	0,00	0,00	0,00
U.1.04.01.02.000	Trasferimenti correnti a Amministrazioni Locali	826.500,00	1.921.252,00	826.500,00	826.500,00
U.1.04.01.02.001	Trasferimenti correnti a Regioni e province autonome	0,00	0,00	0,00	0,00
U.1.04.01.02.002	Trasferimenti correnti a Province	0,00	0,00	0,00	0,00
U.1.04.01.02.003	Trasferimenti correnti a Comuni	1.000,00	6.000,00	1.000,00	1.000,00
U.1.04.01.02.004	Trasferimenti correnti a Città metropolitane e Roma capitale	0,00	0,00	0,00	0,00
U.1.04.01.02.005	Trasferimenti correnti a Unioni di Comuni	0,00	0,00	0,00	0,00
U.1.04.01.02.006	Trasferimenti correnti a Comunità Montane	0,00	0,00	0,00	0,00
U.1.04.01.02.007	Trasferimenti correnti a Camere di Commercio	0,00	0,00	0,00	0,00
U.1.04.01.02.008	Trasferimenti correnti a Università	825.500,00	1.915.252,00	825.500,00	825.500,00
U.1.04.01.02.009	Trasferimenti correnti a Parchi nazionali e consorzi ed enti autonomi gestori di parchi e aree naturali protette	0,00	0,00	0,00	0,00
U.1.04.01.02.010	Trasferimenti correnti a Autorità Portuali	0,00	0,00	0,00	0,00
U.1.04.01.02.011	Trasferimenti correnti a Aziende sanitarie locali n.a.f.	0,00	0,00	0,00	0,00
U.1.04.01.02.012	Trasferimenti correnti a Aziende ospedaliere e Aziende ospedaliere universitarie integrate con il SSN n.a.f.	0,00	0,00	0,00	0,00
U.1.04.01.02.013	Trasferimenti correnti a policlinici n.a.f.	0,00	0,00	0,00	0,00
U.1.04.01.02.014	Trasferimenti correnti a Istituti di ricovero e cura a carattere scientifico pubblici n.a.f.	0,00	0,00	0,00	0,00
U.1.04.01.02.015	Trasferimenti correnti a altre Amministrazioni Locali produttrici di servizi sanitari	0,00	0,00	0,00	0,00
U.1.04.01.02.016	Trasferimenti correnti a Agenzie regionali per le erogazioni in agricoltura	0,00	0,00	0,00	0,00
U.1.04.01.02.017	Trasferimenti correnti a altri enti e agenzie regionali e sub regionali	0,00	0,00	0,00	0,00
U.1.04.01.02.018	Trasferimenti correnti a Consorzi di enti locali	0,00	0,00	0,00	0,00
U.1.04.01.02.019	Trasferimenti correnti a Fondazioni e istituzioni liriche locali e a Teatri stabili di iniziativa pubblica	0,00	0,00	0,00	0,00
U.1.04.01.02.020	Trasferimenti correnti a Aziende sanitarie locali a titolo di finanziamento del servizio sanitario nazionale	0,00	0,00	0,00	0,00
U.1.04.01.02.021	Trasferimenti correnti a Aziende sanitarie locali a titolo di finanziamento di livelli di assistenza superiori ai livelli essenziali di assistenza (LEA)	0,00	0,00	0,00	0,00
U.1.04.01.02.022	Trasferimenti correnti a Aziende sanitarie locali a titolo di finanziamento aggiuntivo corrente per la garanzia dell'equilibrio del bilancio sanitario corrente	0,00	0,00	0,00	0,00
U.1.04.01.02.025	Trasferimenti correnti a Aziende ospedaliere e Aziende ospedaliere universitarie integrate con il SSN a titolo di finanziamento del servizio sanitario nazionale	0,00	0,00	0,00	0,00
U.1.04.01.02.026	Trasferimenti correnti a Aziende ospedaliere e Aziende ospedaliere universitarie integrate con il SSN a titolo di finanziamento di livelli di assistenza superiori ai livelli essenziali di assistenza (LEA)	0,00	0,00	0,00	0,00

**ELENCO DELLE PREVISIONI ANNUALI DI COMPETENZA E DI CASSA  
SECONDO LA STRUTTURA DEL PIANO DEI CONTI - ANNI 2020-0  
(Almeno al IV livello)**

CODIFICA DEL PIANO DEI CONTI	DENOMINAZIONE VOCE del PIANO DEI CONTI	PREVISIONI 2020-0			
		COMPETENZA 2020	CASSA 2020	Anno 2020	Anno 0
U.1.04.01.02.027	Trasferimenti correnti a Aziende ospedaliere e Aziende ospedaliere universitarie integrate con il SSN a titolo di finanziamento aggiuntivo corrente per la garanzia dell'equilibrio del bilancio sanitario corrente	0,00	0,00	0,00	0,00
U.1.04.01.02.030	Trasferimenti correnti a policlinici a titolo di finanziamento del servizio sanitario nazionale	0,00	0,00	0,00	0,00
U.1.04.01.02.031	Trasferimenti correnti a policlinici a titolo di finanziamento di livelli di assistenza superiori ai livelli essenziali di assistenza (LEA)	0,00	0,00	0,00	0,00
U.1.04.01.02.032	Trasferimenti correnti a policlinici a titolo di finanziamento aggiuntivo corrente per la garanzia dell'equilibrio del bilancio sanitario corrente	0,00	0,00	0,00	0,00
U.1.04.01.02.033	Trasferimenti correnti a Istituti di ricovero e cura a carattere scientifico pubblici a titolo di finanziamento del servizio sanitario nazionale	0,00	0,00	0,00	0,00
U.1.04.01.02.034	Trasferimenti correnti a Istituti di ricovero e cura a carattere scientifico pubblici a titolo di finanziamento di livelli di assistenza superiori ai livelli essenziali di assistenza (LEA)	0,00	0,00	0,00	0,00
U.1.04.01.02.035	Trasferimenti correnti a Istituti di ricovero e cura a carattere scientifico pubblici a titolo di finanziamento aggiuntivo corrente per la garanzia dell'equilibrio del bilancio sanitario corrente	0,00	0,00	0,00	0,00
U.1.04.01.02.038	Trasferimenti correnti a Regioni - Fondo Sanitario Nazionale	0,00	0,00	0,00	0,00
U.1.04.01.02.999	Trasferimenti correnti a altre Amministrazioni Locali n.a.c.	0,00	0,00	0,00	0,00
U.1.04.01.03.000	Trasferimenti correnti a Enti di Previdenza	0,00	0,00	0,00	0,00
U.1.04.01.03.001	Trasferimenti correnti a INPS	0,00	0,00	0,00	0,00
U.1.04.01.03.002	Trasferimenti correnti a INAIL	0,00	0,00	0,00	0,00
U.1.04.01.03.999	Trasferimenti correnti a altri Enti di Previdenza n.a.c.	0,00	0,00	0,00	0,00
U.1.04.01.04.000	Trasferimenti correnti a organismi interni e/o unità locali della amministrazione	0,00	0,00	0,00	0,00
U.1.04.01.04.001	Trasferimenti correnti a organismi interni e/o unità locali della amministrazione	0,00	0,00	0,00	0,00
U.1.04.02.00.000	<b>Trasferimenti correnti a Famiglie</b>	<b>30.000,00</b>	<b>50.000,00</b>	<b>20.000,00</b>	<b>20.000,00</b>
U.1.04.02.01.000	Interventi previdenziali	0,00	0,00	0,00	0,00
U.1.04.02.01.001	Pensioni e rendite	0,00	0,00	0,00	0,00
U.1.04.02.01.002	Liquidazioni per fine rapporto di lavoro	0,00	0,00	0,00	0,00
U.1.04.02.01.999	Altri sussidi e assegni	0,00	0,00	0,00	0,00
U.1.04.02.02.000	Interventi assistenziali	0,00	0,00	0,00	0,00
U.1.04.02.02.999	Altri assegni e sussidi assistenziali	0,00	0,00	0,00	0,00
U.1.04.02.03.000	Borse di studio, dottorati di ricerca e contratti di formazione specialistica area medica	30.000,00	50.000,00	20.000,00	20.000,00
U.1.04.02.03.001	Borse di studio	30.000,00	50.000,00	20.000,00	20.000,00
U.1.04.02.03.002	Contratti di formazione specialistica area medica	0,00	0,00	0,00	0,00
U.1.04.02.03.005	Tirocini formativi curriculari	0,00	0,00	0,00	0,00
U.1.04.02.04.000	Trasferimenti correnti a famiglie per vincite	0,00	0,00	0,00	0,00
U.1.04.02.04.002	Vincite a lotterie	0,00	0,00	0,00	0,00
U.1.04.02.04.999	Altri trasferimenti a famiglie per vincite	0,00	0,00	0,00	0,00
U.1.04.02.05.000	Altri trasferimenti a famiglie	0,00	0,00	0,00	0,00
U.1.04.02.05.001	Servizio civile	0,00	0,00	0,00	0,00
U.1.04.02.05.999	Altri trasferimenti a famiglie n.a.c.	0,00	0,00	0,00	0,00
U.1.04.03.00.000	<b>Trasferimenti correnti a Imprese</b>	<b>300,00</b>	<b>300,00</b>	<b>300,00</b>	<b>300,00</b>

**ELENCO DELLE PREVISIONI ANNUALI DI COMPETENZA E DI CASSA  
SECONDO LA STRUTTURA DEL PIANO DEI CONTI - ANNI 2020-0  
(Almeno al IV livello)**

CODIFICA DEL PIANO DEI CONTI	DENOMINAZIONE VOCE del PIANO DEI CONTI	PREVISIONI 2020-0			
		COMPETENZA 2020	CASSA 2020	Anno 2020	Anno 0
U.1.04.03.01.000	Trasferimenti correnti a imprese controllate	0,00	0,00	0,00	0,00
U.1.04.03.01.001	Trasferimenti correnti a imprese controllate	0,00	0,00	0,00	0,00
U.1.04.03.02.000	Trasferimenti correnti a altre imprese partecipate	0,00	0,00	0,00	0,00
U.1.04.03.02.001	Trasferimenti correnti a altre imprese partecipate	0,00	0,00	0,00	0,00
U.1.04.03.99.000	Trasferimenti correnti a altre imprese	300,00	300,00	300,00	300,00
U.1.04.03.99.999	Trasferimenti correnti a altre imprese	0,00	0,00	0,00	0,00
U.1.04.04.00.000	<b>Trasferimenti correnti a Istituzioni Sociali Private</b>	<b>0,00</b>	<b>0,00</b>	<b>0,00</b>	<b>0,00</b>
U.1.04.04.01.000	Trasferimenti correnti a Istituzioni Sociali Private	0,00	0,00	0,00	0,00
U.1.04.04.01.001	Trasferimenti correnti a Istituzioni Sociali Private	0,00	0,00	0,00	0,00
U.1.04.05.00.000	<b>Trasferimenti correnti versati all'Unione Europea e al Resto del Mondo</b>	<b>0,00</b>	<b>0,00</b>	<b>0,00</b>	<b>0,00</b>
U.1.04.05.04.000	Trasferimenti correnti al Resto del Mondo	0,00	0,00	0,00	0,00
U.1.04.05.04.001	Trasferimenti correnti al Resto del Mondo	0,00	0,00	0,00	0,00
U.1.04.05.99.000	Altri Trasferimenti correnti alla UE	0,00	0,00	0,00	0,00
U.1.04.05.99.001	Altri Trasferimenti correnti alla UE	0,00	0,00	0,00	0,00
U.1.05.00.00.000	<b>Trasferimenti di tributi</b>	<b>0,00</b>	<b>0,00</b>	<b>0,00</b>	<b>0,00</b>
U.1.05.01.00.000	<b>Trasferimenti di tributi a titolo di devoluzioni</b>	<b>0,00</b>	<b>0,00</b>	<b>0,00</b>	<b>0,00</b>
U.1.05.01.01.000	Imposta sul valore aggiunto (IVA) sugli scambi interni	0,00	0,00	0,00	0,00
U.1.05.01.01.001	Imposta sul valore aggiunto (IVA) sugli scambi interni	0,00	0,00	0,00	0,00
U.1.05.01.02.000	Imposta sul valore aggiunto (IVA) sulle importazioni	0,00	0,00	0,00	0,00
U.1.05.01.02.001	Imposta sul valore aggiunto (IVA) sulle importazioni	0,00	0,00	0,00	0,00
U.1.05.01.03.000	Accisa sull'energia elettrica	0,00	0,00	0,00	0,00
U.1.05.01.03.001	Accisa sull'energia elettrica	0,00	0,00	0,00	0,00
U.1.05.01.04.000	Accisa sui prodotti energetici	0,00	0,00	0,00	0,00
U.1.05.01.04.001	Accisa sui prodotti energetici	0,00	0,00	0,00	0,00
U.1.05.01.05.000	Imposta di registro	0,00	0,00	0,00	0,00
U.1.05.01.05.001	Imposta di registro	0,00	0,00	0,00	0,00
U.1.05.01.06.000	Imposta di bollo	0,00	0,00	0,00	0,00
U.1.05.01.06.001	Imposta di bollo	0,00	0,00	0,00	0,00
U.1.05.01.07.000	Imposta ipotecaria	0,00	0,00	0,00	0,00
U.1.05.01.07.001	Imposta ipotecaria	0,00	0,00	0,00	0,00
U.1.05.01.08.000	Accisa sull'alcole e le bevande alcoliche	0,00	0,00	0,00	0,00
U.1.05.01.08.001	Accisa sull'alcole e le bevande alcoliche	0,00	0,00	0,00	0,00
U.1.05.01.09.000	Accisa sui tabacchi	0,00	0,00	0,00	0,00
U.1.05.01.09.001	Accisa sui tabacchi	0,00	0,00	0,00	0,00
U.1.05.01.10.000	Imposta di consumo su oli lubrificanti e bitumi di petrolio	0,00	0,00	0,00	0,00
U.1.05.01.10.001	Imposta di consumo su oli lubrificanti e bitumi di petrolio	0,00	0,00	0,00	0,00
U.1.05.01.11.000	Imposta unica sui concorsi pronostici e sulle scommesse	0,00	0,00	0,00	0,00
U.1.05.01.11.001	Imposta unica sui concorsi pronostici e sulle scommesse	0,00	0,00	0,00	0,00

**ELENCO DELLE PREVISIONI ANNUALI DI COMPETENZA E DI CASSA  
SECONDO LA STRUTTURA DEL PIANO DEI CONTI - ANNI 2020-0**  
(Almeno al IV livello)

CODIFICA DEL PIANO DEI CONTI	DENOMINAZIONE VOCE del PIANO DEI CONTI	PREVISIONI 2020-0			
		COMPETENZA 2020	CASSA 2020	Anno 2020	Anno 0
U.1.05.01.12.000	Proventi da lotto, lotterie e altri giochi	0,00	0,00	0,00	0,00
U.1.05.01.12.001	Proventi da lotto, lotterie e altri giochi	0,00	0,00	0,00	0,00
U.1.05.01.13.000	Addizionale regionale sui canoni per le utenze di acque pubbliche	0,00	0,00	0,00	0,00
U.1.05.01.13.001	Addizionale regionale sui canoni per le utenze di acque pubbliche	0,00	0,00	0,00	0,00
U.1.05.01.14.000	Altre imposte sostitutive n.a.c.	0,00	0,00	0,00	0,00
U.1.05.01.14.001	Altre imposte sostitutive n.a.c.	0,00	0,00	0,00	0,00
U.1.05.01.15.000	Ritenute sugli interessi e su altri redditi da capitale	0,00	0,00	0,00	0,00
U.1.05.01.15.001	Ritenute sugli interessi e su altri redditi da capitale	0,00	0,00	0,00	0,00
U.1.05.01.16.000	Ritenute e imposte sostitutive sugli utili distribuiti dalle società di capitali	0,00	0,00	0,00	0,00
U.1.05.01.16.001	Ritenute e imposte sostitutive sugli utili distribuiti dalle società di capitali	0,00	0,00	0,00	0,00
U.1.05.01.17.000	Altre ritenute n.a.c.	0,00	0,00	0,00	0,00
U.1.05.01.17.001	Altre ritenute n.a.c.	0,00	0,00	0,00	0,00
U.1.05.01.18.000	Imposte sul reddito delle persone fisiche	0,00	0,00	0,00	0,00
U.1.05.01.18.001	Imposte sul reddito delle persone fisiche	0,00	0,00	0,00	0,00
U.1.05.01.19.000	Imposte sul reddito delle società (ex IRPEG)	0,00	0,00	0,00	0,00
U.1.05.01.19.001	Imposte sul reddito delle società (ex IRPEG)	0,00	0,00	0,00	0,00
U.1.05.01.99.000	Altri tributi trasferiti a titolo di devoluzioni	0,00	0,00	0,00	0,00
U.1.05.01.99.999	Altri tributi trasferiti a titolo di devoluzioni	0,00	0,00	0,00	0,00
U.1.05.02.00.000	<b>Compartecipazioni di tributi a Amministrazioni Locali non destinate al finanziamento della spesa sanitaria</b>	<b>0,00</b>	<b>0,00</b>	<b>0,00</b>	<b>0,00</b>
U.1.05.02.01.000	Compartecipazione IVA a Regioni - non Sanità	0,00	0,00	0,00	0,00
U.1.05.02.01.001	Compartecipazione IVA a Regioni - non Sanità	0,00	0,00	0,00	0,00
U.1.05.02.02.000	Compartecipazione al bollo auto a Province	0,00	0,00	0,00	0,00
U.1.05.02.02.001	Compartecipazione al bollo auto a Province	0,00	0,00	0,00	0,00
U.1.05.02.03.000	Compartecipazione IVA a Comuni	0,00	0,00	0,00	0,00
U.1.05.02.03.001	Compartecipazione IVA a Comuni	0,00	0,00	0,00	0,00
U.1.05.02.04.000	Compartecipazione IRPEF ai Comuni	0,00	0,00	0,00	0,00
U.1.05.02.04.001	Compartecipazione IRPEF ai Comuni	0,00	0,00	0,00	0,00
U.1.05.02.05.000	Tributo provinciale deposito in discarica dei rifiuti solidi	0,00	0,00	0,00	0,00
U.1.05.02.05.001	Tributo provinciale deposito in discarica dei rifiuti solidi	0,00	0,00	0,00	0,00
U.1.05.02.98.000	Altre compartecipazioni alle Province	0,00	0,00	0,00	0,00
U.1.05.02.98.999	Altre compartecipazioni alle Province	0,00	0,00	0,00	0,00
U.1.05.02.99.000	Altre compartecipazioni a Comuni	0,00	0,00	0,00	0,00
U.1.05.02.99.999	Altre compartecipazioni a Comuni	0,00	0,00	0,00	0,00
U.1.06.00.00.000	<b>Fondi perequativi</b>	<b>0,00</b>	<b>0,00</b>	<b>0,00</b>	<b>0,00</b>
U.1.06.01.00.000	<b>Fondi perequativi</b>	<b>0,00</b>	<b>0,00</b>	<b>0,00</b>	<b>0,00</b>
U.1.06.01.01.000	Trasferimenti ad Amministrazioni Locali - Fondi perequativi	0,00	0,00	0,00	0,00
U.1.06.01.01.002	Trasferimenti a Province - fondi perequativi	0,00	0,00	0,00	0,00
U.1.06.01.01.003	Trasferimenti a Comuni - fondi perequativi	0,00	0,00	0,00	0,00

**ELENCO DELLE PREVISIONI ANNUALI DI COMPETENZA E DI CASSA  
SECONDO LA STRUTTURA DEL PIANO DEI CONTI - ANNI 2020-0**  
(Almeno al IV livello)

CODIFICA DEL PIANO DEI CONTI	DENOMINAZIONE VOCE del PIANO DEI CONTI	PREVISIONI 2020-0			
		COMPETENZA 2020	CASSA 2020	Anno 2020	Anno 0
U.1.07.00.00.000	<b>Interessi passivi</b>	100,00	100,00	100,00	100,00
U.1.07.01.00.000	<b>Interessi passivi su titoli obbligazionari a breve termine</b>	0,00	0,00	0,00	0,00
U.1.07.01.01.000	Interessi passivi su titoli obbligazionari a breve termine in valuta domestica	0,00	0,00	0,00	0,00
U.1.07.01.01.001	Interessi passivi su titoli obbligazionari a breve termine a tasso fisso - valuta domestica	0,00	0,00	0,00	0,00
U.1.07.01.01.002	Interessi passivi su titoli obbligazionari a breve termine a tasso variabile - valuta domestica	0,00	0,00	0,00	0,00
U.1.07.02.00.000	<b>Interessi passivi su titoli obbligazionari a medio-lungo termine</b>	0,00	0,00	0,00	0,00
U.1.07.02.01.000	Interessi passivi su titoli obbligazionari a medio-lungo termine in valuta domestica	0,00	0,00	0,00	0,00
U.1.07.02.01.001	Interessi passivi su titoli obbligazionari a medio-lungo termine a tasso fisso - valuta domestica	0,00	0,00	0,00	0,00
U.1.07.02.01.002	Interessi passivi su titoli obbligazionari a medio-lungo termine a tasso variabile - valuta domestica	0,00	0,00	0,00	0,00
U.1.07.02.02.000	Interessi passivi su titoli obbligazionari a medio-lungo termine in valuta estera	0,00	0,00	0,00	0,00
U.1.07.02.02.001	Interessi passivi su titoli obbligazionari a medio-lungo termine a tasso fisso - valuta estera	0,00	0,00	0,00	0,00
U.1.07.02.02.002	Interessi passivi su titoli obbligazionari a medio-lungo termine a tasso variabile - valuta estera	0,00	0,00	0,00	0,00
U.1.07.04.00.000	<b>Interessi su finanziamenti a breve termine</b>	0,00	0,00	0,00	0,00
U.1.07.04.01.000	Interessi passivi a Amministrazioni Centrali su finanziamenti a breve termine	0,00	0,00	0,00	0,00
U.1.07.04.01.001	Interessi passivi a Ministeri su finanziamenti a breve termine	0,00	0,00	0,00	0,00
U.1.07.04.01.002	Interessi passivi a Ministero dell'Istruzione - Istituzioni scolastiche su finanziamenti a breve termine	0,00	0,00	0,00	0,00
U.1.07.04.01.003	Interessi passivi a Presidenza del Consiglio dei Ministri su finanziamenti a breve termine	0,00	0,00	0,00	0,00
U.1.07.04.01.004	Interessi passivi a Organi Costituzionali e di rilievo costituzionale su finanziamenti a breve termine	0,00	0,00	0,00	0,00
U.1.07.04.01.005	Interessi passivi a Agenzie Fiscali su finanziamenti a breve termine	0,00	0,00	0,00	0,00
U.1.07.04.01.006	Interessi passivi a enti di regolazione dell'attività economica su finanziamenti a breve termine	0,00	0,00	0,00	0,00
U.1.07.04.01.007	Interessi passivi a Gruppo Equitalia su finanziamenti a breve termine	0,00	0,00	0,00	0,00
U.1.07.04.01.008	Interessi passivi a Anas S.p.A. su finanziamenti a breve termine	0,00	0,00	0,00	0,00
U.1.07.04.01.009	Interessi passivi a altri enti centrali produttori di servizi economici su finanziamenti a breve termine	0,00	0,00	0,00	0,00
U.1.07.04.01.010	Interessi passivi a autorità amministrative indipendenti su finanziamenti a breve termine	0,00	0,00	0,00	0,00
U.1.07.04.01.011	Interessi passivi a enti centrali a struttura associativa su finanziamenti a breve termine	0,00	0,00	0,00	0,00
U.1.07.04.01.012	Interessi passivi a enti centrali produttori di servizi assistenziali, ricreativi e culturali su finanziamenti a breve termine	0,00	0,00	0,00	0,00
U.1.07.04.01.013	Interessi passivi a enti e istituzioni centrali di ricerca e Istituti e stazioni sperimentali per la ricerca su finanziamenti a breve termine	0,00	0,00	0,00	0,00
U.1.07.04.01.999	Interessi passivi a altre Amministrazioni Centrali n.a.c. su finanziamenti a breve termine	0,00	0,00	0,00	0,00
U.1.07.04.02.000	<b>Interessi passivi a Amministrazioni Locali su finanziamenti a breve termine</b>	0,00	0,00	0,00	0,00
U.1.07.04.02.001	Interessi passivi a Regioni e province autonome su finanziamenti a breve termine	0,00	0,00	0,00	0,00



**ELENCO DELLE PREVISIONI ANNUALI DI COMPETENZA E DI CASSA  
SECONDO LA STRUTTURA DEL PIANO DEI CONTI - ANNI 2020-0  
(Almeno al IV livello)**

CODIFICA DEL PIANO DEI CONTI	DENOMINAZIONE VOCE del PIANO DEI CONTI	PREVISIONI 2020-0			
		COMPETENZA 2020	CASSA 2020	Anno 2020	Anno 0
U.1.07.04.02.002	Interessi passivi a Province su finanziamenti a breve termine	0,00	0,00	0,00	0,00
U.1.07.04.02.003	Interessi passivi a Comuni su finanziamenti a breve termine	0,00	0,00	0,00	0,00
U.1.07.04.02.004	Interessi passivi a Città metropolitane e Roma capitale su finanziamenti a breve termine	0,00	0,00	0,00	0,00
U.1.07.04.02.005	Interessi passivi a Unioni di Comuni su finanziamenti a breve termine	0,00	0,00	0,00	0,00
U.1.07.04.02.006	Interessi passivi a Comunità Montane su finanziamenti a breve termine	0,00	0,00	0,00	0,00
U.1.07.04.02.007	Interessi passivi a Camere di Commercio su finanziamenti a breve termine	0,00	0,00	0,00	0,00
U.1.07.04.02.008	Interessi passivi a Università su finanziamenti a breve termine	0,00	0,00	0,00	0,00
U.1.07.04.02.009	Interessi passivi a Parchi nazionali e consorzi ed enti autonomi gestori di parchi e aree naturali protette su finanziamenti a breve termine	0,00	0,00	0,00	0,00
U.1.07.04.02.010	Interessi passivi a Autorità Portuali su finanziamenti a breve termine	0,00	0,00	0,00	0,00
U.1.07.04.02.011	Interessi passivi a Aziende sanitarie locali su finanziamenti a breve termine	0,00	0,00	0,00	0,00
U.1.07.04.02.012	Interessi passivi a Aziende ospedaliere e Aziende ospedaliere universitarie integrate con il SSN su finanziamenti a breve termine	0,00	0,00	0,00	0,00
U.1.07.04.02.013	Interessi passivi a policlinici a titolo di finanziamento del servizio sanitario nazionale su finanziamenti a breve termine	0,00	0,00	0,00	0,00
U.1.07.04.02.014	Interessi passivi a policlinici su finanziamenti a breve termine	0,00	0,00	0,00	0,00
U.1.07.04.02.015	Interessi passivi a Istituti di ricovero e cura a carattere scientifico pubblici su finanziamenti a breve termine	0,00	0,00	0,00	0,00
U.1.07.04.02.016	Interessi passivi a altre Amministrazioni Locali produttrici di servizi sanitari su finanziamenti a breve termine	0,00	0,00	0,00	0,00
U.1.07.04.02.017	Interessi passivi a Agenzie regionali per le erogazioni in agricoltura su finanziamenti a breve termine	0,00	0,00	0,00	0,00
U.1.07.04.02.018	Interessi passivi a altri enti e agenzie regionali e sub regionali su finanziamenti a breve termine	0,00	0,00	0,00	0,00
U.1.07.04.02.019	Interessi passivi a Consorzi di enti locali su finanziamenti a breve termine	0,00	0,00	0,00	0,00
U.1.07.04.02.020	Interessi passivi a Fondazioni e istituzioni liriche locali e a Teatri stabili di iniziativa pubblica su finanziamenti a breve termine	0,00	0,00	0,00	0,00
U.1.07.04.02.999	Interessi passivi a altre Amministrazioni Locali n.a.c. su finanziamenti a breve termine	0,00	0,00	0,00	0,00
U.1.07.04.03.000	Interessi passivi a Enti previdenziali su finanziamenti a breve termine	0,00	0,00	0,00	0,00
U.1.07.04.03.001	Interessi passivi a INPS su finanziamenti a breve termine	0,00	0,00	0,00	0,00
U.1.07.04.03.002	Interessi passivi a INAIL su finanziamenti a breve termine	0,00	0,00	0,00	0,00
U.1.07.04.03.999	Interessi passivi a altri Enti di Previdenza n.a.c. su finanziamenti a breve termine	0,00	0,00	0,00	0,00
U.1.07.04.04.000	Interessi passivi a Imprese su finanziamenti a breve termine	0,00	0,00	0,00	0,00
U.1.07.04.04.001	Interessi passivi a imprese controllate su finanziamenti a breve termine	0,00	0,00	0,00	0,00
U.1.07.04.04.002	Interessi passivi a altre imprese partecipate su finanziamenti a breve termine	0,00	0,00	0,00	0,00
U.1.07.04.04.003	Interessi passivi a Cassa Depositi e Prestiti - SPA su finanziamenti a breve termine	0,00	0,00	0,00	0,00
U.1.07.04.04.999	Interessi passivi a altre imprese su finanziamenti a breve termine	0,00	0,00	0,00	0,00
U.1.07.04.05.000	Interessi passivi su finanziamenti a breve termine ad altri soggetti	0,00	0,00	0,00	0,00

**ELENCO DELLE PREVISIONI ANNUALI DI COMPETENZA E DI CASSA  
SECONDO LA STRUTTURA DEL PIANO DEI CONTI - ANNI 2020-0**  
(Almeno al IV livello)

CODIFICA DEL PIANO DEI CONTI	DENOMINAZIONE VOCE del PIANO DEI CONTI	PREVISIONI 2020-0			
		COMPETENZA 2020	CASSA 2020	Anno 2020	Anno 0
U.1.07.04.05.001	Interessi passivi su finanziamenti a breve termine ad altri soggetti	0,00	0,00	0,00	0,00
U.1.07.05.00.000	<b>Interessi su Mutui e altri finanziamenti a medio lungo termine</b>	<b>0,00</b>	<b>0,00</b>	<b>0,00</b>	<b>0,00</b>
U.1.07.05.01.000	Interessi passivi ad Amministrazioni Centrali su mutui e altri finanziamenti a medio lungo termine	0,00	0,00	0,00	0,00
U.1.07.05.01.001	Interessi passivi a Ministeri su mutui e altri finanziamenti a medio lungo termine	0,00	0,00	0,00	0,00
U.1.07.05.01.002	Interessi passivi a Ministero dell'Istruzione - Istituzioni scolastiche su mutui e altri finanziamenti a medio lungo termine	0,00	0,00	0,00	0,00
U.1.07.05.01.003	Interessi passivi a Presidenza del Consiglio dei Ministri su mutui e altri finanziamenti a medio lungo termine	0,00	0,00	0,00	0,00
U.1.07.05.01.004	Interessi passivi a Organi Costituzionali e di rilievo costituzionale su mutui e altri finanziamenti a medio lungo termine	0,00	0,00	0,00	0,00
U.1.07.05.01.005	Interessi passivi a Agenzie Fiscali su mutui e altri finanziamenti a medio lungo termine	0,00	0,00	0,00	0,00
U.1.07.05.01.006	Interessi passivi a enti di regolazione dell'attività economica su mutui e altri finanziamenti a medio lungo termine	0,00	0,00	0,00	0,00
U.1.07.05.01.007	Interessi passivi a Gruppo Equitalia su mutui e altri finanziamenti a medio lungo termine	0,00	0,00	0,00	0,00
U.1.07.05.01.008	Interessi passivi a Anas S.p.A. su mutui e altri finanziamenti a medio lungo termine	0,00	0,00	0,00	0,00
U.1.07.05.01.009	Interessi passivi a altri enti centrali produttori di servizi economici su mutui e altri finanziamenti a medio lungo termine	0,00	0,00	0,00	0,00
U.1.07.05.01.010	Interessi passivi a autorità amministrative indipendenti su mutui e altri finanziamenti a medio lungo termine	0,00	0,00	0,00	0,00
U.1.07.05.01.011	Interessi passivi a enti centrali a struttura associativa su mutui e altri finanziamenti a medio lungo termine	0,00	0,00	0,00	0,00
U.1.07.05.01.012	Interessi passivi a enti centrali produttori di servizi assistenziali, ricreativi e culturali su mutui e altri finanziamenti a medio lungo termine	0,00	0,00	0,00	0,00
U.1.07.05.01.013	Interessi passivi a enti e istituzioni centrali di ricerca e Istituti e stazioni sperimentali per la ricerca su mutui e altri finanziamenti a medio lungo termine	0,00	0,00	0,00	0,00
U.1.07.05.01.999	Interessi passivi a altre Amministrazioni Centrali n.a.c. su mutui e altri finanziamenti a medio lungo termine	0,00	0,00	0,00	0,00
U.1.07.05.02.000	Interessi passivi a Amministrazioni Locali su mutui e altri finanziamenti a medio lungo termine	0,00	0,00	0,00	0,00
U.1.07.05.02.001	Interessi passivi a Regioni e province autonome su mutui e altri finanziamenti a medio lungo termine	0,00	0,00	0,00	0,00
U.1.07.05.02.002	Interessi passivi a Province su mutui e altri finanziamenti a medio lungo termine	0,00	0,00	0,00	0,00
U.1.07.05.02.003	Interessi passivi a Comuni su mutui e altri finanziamenti a medio lungo termine	0,00	0,00	0,00	0,00
U.1.07.05.02.004	Interessi passivi a Città metropolitane e Roma capitale su mutui e altri finanziamenti a medio lungo termine	0,00	0,00	0,00	0,00
U.1.07.05.02.005	Interessi passivi a Unioni di Comuni su mutui e altri finanziamenti a medio lungo termine	0,00	0,00	0,00	0,00
U.1.07.05.02.006	Interessi passivi a Comunità Montane su mutui e altri finanziamenti a medio lungo termine	0,00	0,00	0,00	0,00
U.1.07.05.02.007	Interessi passivi a Camere di Commercio su mutui e altri finanziamenti a medio lungo termine	0,00	0,00	0,00	0,00
U.1.07.05.02.008	Interessi passivi a Università su mutui e altri finanziamenti a medio lungo termine	0,00	0,00	0,00	0,00
U.1.07.05.02.009	Interessi passivi a Parchi nazionali e consorzi ed enti autonomi gestori di parchi e aree naturali protette su mutui e altri finanziamenti a medio lungo termine	0,00	0,00	0,00	0,00

**ELENCO DELLE PREVISIONI ANNUALI DI COMPETENZA E DI CASSA  
SECONDO LA STRUTTURA DEL PIANO DEI CONTI - ANNI 2020-0**  
(Almeno al IV livello)

CODIFICA DEL PIANO DEI CONTI	DENOMINAZIONE VOCE del PIANO DEI CONTI	PREVISIONI 2020-0			
		COMPETENZA 2020	CASSA 2020	Anno 2020	Anno 0
U.1.07.05.02.010	Interessi passivi a Autorità Portuali su mutui e altri finanziamenti a medio lungo termine	0,00	0,00	0,00	0,00
U.1.07.05.02.011	Interessi passivi a Aziende sanitarie locali su mutui e altri finanziamenti a medio lungo termine	0,00	0,00	0,00	0,00
U.1.07.05.02.012	Interessi passivi a Aziende ospedaliere e Aziende ospedaliere universitarie integrate con il SSN su mutui e altri finanziamenti a medio lungo termine	0,00	0,00	0,00	0,00
U.1.07.05.02.013	Interessi passivi a policlinici a titolo di finanziamento del servizio sanitario nazionale su mutui e altri finanziamenti a medio lungo termine	0,00	0,00	0,00	0,00
U.1.07.05.02.014	Interessi passivi a policlinici su mutui e altri finanziamenti a medio lungo termine	0,00	0,00	0,00	0,00
U.1.07.05.02.015	Interessi passivi a Istituti di ricovero e cura a carattere scientifico pubblici su mutui e altri finanziamenti a medio lungo termine	0,00	0,00	0,00	0,00
U.1.07.05.02.016	Interessi passivi a altre Amministrazioni Locali produttrici di servizi sanitari su mutui e altri finanziamenti a medio lungo termine	0,00	0,00	0,00	0,00
U.1.07.05.02.017	Interessi passivi a Agenzie regionali per le erogazioni in agricoltura su mutui e altri finanziamenti a medio lungo termine	0,00	0,00	0,00	0,00
U.1.07.05.02.018	Interessi passivi a altri enti e agenzie regionali e sub regionali su mutui e altri finanziamenti a medio lungo termine	0,00	0,00	0,00	0,00
U.1.07.05.02.019	Interessi passivi a Consorzi di enti locali su mutui e altri finanziamenti a medio lungo termine	0,00	0,00	0,00	0,00
U.1.07.05.02.020	Interessi passivi a Fondazioni e istituzioni liriche locali e a Teatri stabili di iniziativa pubblica su mutui e altri finanziamenti a medio lungo termine	0,00	0,00	0,00	0,00
U.1.07.05.02.999	Interessi passivi a altre Amministrazioni Locali n.a.c. su mutui e altri finanziamenti a medio lungo termine	0,00	0,00	0,00	0,00
U.1.07.05.03.000	Interessi passivi a Enti previdenziali su mutui e altri finanziamenti a medio lungo termine	0,00	0,00	0,00	0,00
U.1.07.05.03.001	Interessi passivi a INPS su mutui e altri finanziamenti a medio lungo termine	0,00	0,00	0,00	0,00
U.1.07.05.03.002	Interessi passivi a INAIL su mutui e altri finanziamenti a medio lungo termine	0,00	0,00	0,00	0,00
U.1.07.05.03.999	Interessi passivi a altri Enti di Previdenza n.a.c. su mutui e altri finanziamenti a medio lungo termine	0,00	0,00	0,00	0,00
U.1.07.05.04.000	Interessi passivi su finanziamenti a medio lungo termine a Imprese	0,00	0,00	0,00	0,00
U.1.07.05.04.001	Interessi passivi a imprese controllate su finanziamenti a medio lungo termine	0,00	0,00	0,00	0,00
U.1.07.05.04.002	Interessi passivi a altre imprese partecipate su finanziamenti a medio lungo termine	0,00	0,00	0,00	0,00
U.1.07.05.04.003	Interessi passivi a Cassa Depositi e Prestiti SPA su mutui e altri finanziamenti a medio lungo termine	0,00	0,00	0,00	0,00
U.1.07.05.04.004	Interessi passivi a Cassa Depositi e Prestiti - Gestione Tesoro su mutui e altri finanziamenti a medio lungo termine	0,00	0,00	0,00	0,00
U.1.07.05.04.999	Interessi passivi a altre imprese su finanziamenti a medio lungo termine	0,00	0,00	0,00	0,00
U.1.07.05.05.000	Interessi passivi su mutui e altri finanziamenti a medio lungo termine ad altri soggetti	0,00	0,00	0,00	0,00
U.1.07.05.05.999	Interessi passivi su mutui e altri finanziamenti a medio lungo termine ad altri soggetti	0,00	0,00	0,00	0,00
U.1.07.05.06.000	Interessi passivi per Attualizzazione Contributi Pluriennali	0,00	0,00	0,00	0,00
U.1.07.05.06.001	Interessi passivi per Attualizzazione Contributi Pluriennali	0,00	0,00	0,00	0,00
U.1.07.06.00.000	<b>Altri interessi passivi</b>	<b>100,00</b>	<b>100,00</b>	<b>100,00</b>	<b>100,00</b>
U.1.07.06.01.000	Interessi su derivati	0,00	0,00	0,00	0,00

**ELENCO DELLE PREVISIONI ANNUALI DI COMPETENZA E DI CASSA  
SECONDO LA STRUTTURA DEL PIANO DEI CONTI - ANNI 2020-0**  
(Almeno al IV livello)

CODIFICA DEL PIANO DEI CONTI	DENOMINAZIONE VOCE del PIANO DEI CONTI	PREVISIONI 2020-0			
		COMPETENZA 2020	CASSA 2020	Anno 2020	Anno 0
U.1.07.06.01.001	Flussi periodici netti in uscita	0,00	0,00	0,00	0,00
U.1.07.06.01.002	Importi per chiusura anticipata di operazioni in essere	0,00	0,00	0,00	0,00
U.1.07.06.02.000	Interessi di mora	100,00	100,00	100,00	100,00
U.1.07.06.02.001	Interessi di mora a Amministrazioni Centrali	0,00	0,00	0,00	0,00
U.1.07.06.02.002	Interessi di mora a Amministrazioni Locali	0,00	0,00	0,00	0,00
U.1.07.06.02.003	Interessi di mora a Enti previdenziali	0,00	0,00	0,00	0,00
U.1.07.06.02.999	Interessi di mora ad altri soggetti	0,00	0,00	0,00	0,00
U.1.07.06.03.000	Interessi su conti della tesoreria dello Stato o di altre Amministrazioni pubbliche	0,00	0,00	0,00	0,00
U.1.07.06.03.001	Interessi ad Amministrazioni Centrali su conti della tesoreria dello Stato o di altre Amministrazioni pubbliche	0,00	0,00	0,00	0,00
U.1.07.06.03.002	Interessi a Amministrazioni Locali su conti della tesoreria dello Stato o di altre Amministrazioni pubbliche	0,00	0,00	0,00	0,00
U.1.07.06.03.003	Interessi a Enti previdenziali su conti della tesoreria dello Stato o di altre Amministrazioni pubbliche	0,00	0,00	0,00	0,00
U.1.07.06.03.004	Interessi a Cassa Depositi e Prestiti su conti della tesoreria dello Stato o di altre Amministrazioni pubbliche	0,00	0,00	0,00	0,00
U.1.07.06.03.999	Interessi ad altri soggetti su conti della tesoreria dello Stato o di altre Amministrazioni pubbliche	0,00	0,00	0,00	0,00
U.1.07.06.04.000	Interessi passivi su anticipazioni di tesoreria degli istituti tesorieri/cassieri	0,00	0,00	0,00	0,00
U.1.07.06.04.001	Interessi passivi su anticipazioni di tesoreria degli istituti tesorieri/cassieri	0,00	0,00	0,00	0,00
U.1.07.06.05.000	Interessi passivi su operazioni di leasing finanziario	0,00	0,00	0,00	0,00
U.1.07.06.05.001	Interessi passivi su operazioni di leasing finanziario	0,00	0,00	0,00	0,00
U.1.07.06.06.000	Interessi passivi per operazioni di cartolarizzazione	0,00	0,00	0,00	0,00
U.1.07.06.06.001	Interessi passivi per operazioni di cartolarizzazione	0,00	0,00	0,00	0,00
U.1.07.06.99.000	Altri interessi passivi diversi	0,00	0,00	0,00	0,00
U.1.07.06.99.001	Altri interessi passivi a Amministrazioni Centrali	0,00	0,00	0,00	0,00
U.1.07.06.99.002	Altri interessi passivi a Amministrazioni Locali	0,00	0,00	0,00	0,00
U.1.07.06.99.003	Altri interessi passivi a Enti previdenziali	0,00	0,00	0,00	0,00
U.1.07.06.99.999	Altri interessi passivi ad altri soggetti	0,00	0,00	0,00	0,00
U.1.08.00.00.000	<b>Altre spese per redditi da capitale</b>	<b>0,00</b>	<b>0,00</b>	<b>0,00</b>	<b>0,00</b>
U.1.08.02.00.000	<b>Diritti reali di godimento e servitù onerose</b>	<b>0,00</b>	<b>0,00</b>	<b>0,00</b>	<b>0,00</b>
U.1.08.02.01.000	Diritti reali di godimento e servitù onerose	0,00	0,00	0,00	0,00
U.1.08.02.01.001	Diritti reali di godimento e servitù onerose	0,00	0,00	0,00	0,00
U.1.08.99.00.000	<b>Altre spese per redditi da capitale n.a.c.</b>	<b>0,00</b>	<b>0,00</b>	<b>0,00</b>	<b>0,00</b>
U.1.08.99.01.000	Oneri finanziari derivanti dalla estinzione anticipata di prestiti	0,00	0,00	0,00	0,00
U.1.08.99.01.001	Oneri finanziari derivanti dalla estinzione anticipata di prestiti	0,00	0,00	0,00	0,00
U.1.08.99.99.000	Altre spese per redditi da capitale n.a.c.	0,00	0,00	0,00	0,00
U.1.08.99.99.999	Altre spese per redditi da capitale n.a.c.	0,00	0,00	0,00	0,00
U.1.09.00.00.000	<b>Rimborsi e poste correttive delle entrate</b>	<b>0,00</b>	<b>0,00</b>	<b>0,00</b>	<b>0,00</b>
U.1.09.01.00.000	<b>Rimborsi per spese di personale (comando, distacco, fuori ruolo, convenzioni, ecc...)</b>	<b>0,00</b>	<b>0,00</b>	<b>0,00</b>	<b>0,00</b>
U.1.09.01.01.000	Rimborsi per spese di personale (comando, distacco, fuori ruolo, convenzioni, ecc...)	0,00	0,00	0,00	0,00

**ELENCO DELLE PREVISIONI ANNUALI DI COMPETENZA E DI CASSA  
SECONDO LA STRUTTURA DEL PIANO DEI CONTI - ANNI 2020-0  
(Almeno al IV livello)**

CODIFICA DEL PIANO DEI CONTI	DENOMINAZIONE VOCE del PIANO DEI CONTI	PREVISIONI 2020-0			
		COMPETENZA 2020	CASSA 2020	Anno 2020	Anno 0
U.1.09.01.01.001	Rimborsi per spese di personale (comando, distacco, fuori ruolo, convenzioni, ecc...)	0,00	0,00	0,00	0,00
U.1.09.02.00.000	<b>Rimborsi di imposte in uscita</b>	<b>0,00</b>	<b>0,00</b>	<b>0,00</b>	<b>0,00</b>
U.1.09.02.01.000	Rimborsi di imposte e tasse di natura corrente	0,00	0,00	0,00	0,00
U.1.09.02.01.001	Rimborsi di imposte e tasse di natura corrente	0,00	0,00	0,00	0,00
U.1.09.02.02.000	Rimborsi di imposte in conto capitale in uscita	0,00	0,00	0,00	0,00
U.1.09.02.02.001	Rimborsi di imposte in conto capitale in uscita	0,00	0,00	0,00	0,00
U.1.09.03.00.000	<b>Rimborsi di trasferimenti all'Unione Europea</b>	<b>0,00</b>	<b>0,00</b>	<b>0,00</b>	<b>0,00</b>
U.1.09.03.01.000	Rimborsi di trasferimenti all'Unione Europea	0,00	0,00	0,00	0,00
U.1.09.03.01.001	Rimborsi di trasferimenti all'Unione Europea	0,00	0,00	0,00	0,00
U.1.09.99.00.000	<b>Altri Rimborsi di parte corrente di somme non dovute o incassate in eccesso</b>	<b>0,00</b>	<b>0,00</b>	<b>0,00</b>	<b>0,00</b>
U.1.09.99.01.000	Rimborsi di parte corrente ad Amministrazioni Centrali di somme non dovute o incassate in eccesso	0,00	0,00	0,00	0,00
U.1.09.99.01.001	Rimborsi di parte corrente ad Amministrazioni Centrali di somme non dovute o incassate in eccesso	0,00	0,00	0,00	0,00
U.1.09.99.02.000	Rimborsi di parte corrente ad Amministrazioni Locali di somme non dovute o incassate in eccesso	0,00	0,00	0,00	0,00
U.1.09.99.02.001	Rimborsi di parte corrente ad Amministrazioni Locali di somme non dovute o incassate in eccesso	0,00	0,00	0,00	0,00
U.1.09.99.03.000	Rimborsi di parte corrente a Enti Previdenziali di somme non dovute o incassate in eccesso	0,00	0,00	0,00	0,00
U.1.09.99.03.001	Rimborsi di parte corrente a Enti Previdenziali di somme non dovute o incassate in eccesso	0,00	0,00	0,00	0,00
U.1.09.99.04.000	Rimborsi di parte corrente a Famiglie di somme non dovute o incassate in eccesso	0,00	0,00	0,00	0,00
U.1.09.99.04.001	Rimborsi di parte corrente a Famiglie di somme non dovute o incassate in eccesso	0,00	0,00	0,00	0,00
U.1.09.99.05.000	Rimborsi di parte corrente a Imprese di somme non dovute o incassate in eccesso	0,00	0,00	0,00	0,00
U.1.09.99.05.001	Rimborsi di parte corrente a Imprese di somme non dovute o incassate in eccesso	0,00	0,00	0,00	0,00
U.1.09.99.06.000	Rimborsi di parte corrente a Istituzioni Sociali Private di somme non dovute o incassate in eccesso	0,00	0,00	0,00	0,00
U.1.09.99.06.001	Rimborsi di parte corrente a Istituzioni Sociali Private di somme non dovute o incassate in eccesso	0,00	0,00	0,00	0,00
U.1.09.99.07.000	Rimborsi di parte corrente a UE e Resto del Mondo di somme non dovute o incassate in eccesso (dal 2020)	0,00	0,00	0,00	0,00
U.1.09.99.07.001	Rimborsi di parte corrente a UE e Resto del Mondo di somme non dovute o incassate in eccesso (dal 2020)	0,00	0,00	0,00	0,00
U.1.10.00.00.000	<b>Altre spese correnti</b>	<b>7.100,00</b>	<b>6.100,00</b>	<b>7.100,00</b>	<b>7.100,00</b>
U.1.10.01.00.000	<b>Fondi di riserva e altri accantonamenti</b>	<b>2.000,00</b>	<b>0,00</b>	<b>2.000,00</b>	<b>2.000,00</b>
U.1.10.01.01.000	Fondo di riserva	2.000,00	0,00	2.000,00	2.000,00
U.1.10.01.01.001	Fondi di riserva	2.000,00	0,00	2.000,00	2.000,00
U.1.10.01.02.000	Fondo speciali	0,00	0,00	0,00	0,00
U.1.10.01.02.001	Fondi speciali	0,00	0,00	0,00	0,00
U.1.10.01.03.000	Fondo crediti di dubbia e difficile esazione di parte corrente	0,00	0,00	0,00	0,00

**ELENCO DELLE PREVISIONI ANNUALI DI COMPETENZA E DI CASSA  
SECONDO LA STRUTTURA DEL PIANO DEI CONTI - ANNI 2020-0**  
(Almeno al IV livello)

CODIFICA DEL PIANO DEI CONTI	DENOMINAZIONE VOCE del PIANO DEI CONTI	PREVISIONI 2020-0			
		COMPETENZA 2020	CASSA 2020	Anno 2020	Anno 0
U.1.10.01.03.001	Fondo crediti di dubbia e difficile esazione di parte corrente	0,00	0,00	0,00	0,00
U.1.10.01.04.000	Fondo rinnovi contrattuali	0,00	0,00	0,00	0,00
U.1.10.01.04.001	Fondo rinnovi contrattuali	0,00	0,00	0,00	0,00
U.1.10.01.05.000	Accantonamenti al fondo perdite società ed enti partecipati (dal 2019)	0,00	0,00	0,00	0,00
U.1.10.01.05.001	Accantonamenti al fondo perdite società partecipate (dal 2019)	0,00	0,00	0,00	0,00
U.1.10.01.05.002	Accantonamenti al fondo perdite enti partecipati (dal 2019)	0,00	0,00	0,00	0,00
U.1.10.01.99.000	Altri fondi e accantonamenti	0,00	0,00	0,00	0,00
U.1.10.01.99.001	Fondo ammortamento titoli	0,00	0,00	0,00	0,00
U.1.10.01.99.999	Altri fondi n.a.c.	0,00	0,00	0,00	0,00
U.1.10.02.00.000	<b>Fondo pluriennale vincolato</b>	<b>0,00</b>	<b>0,00</b>	<b>0,00</b>	<b>0,00</b>
U.1.10.02.01.000	Fondo pluriennale vincolato	0,00	0,00	0,00	0,00
U.1.10.02.01.001	Fondo pluriennale vincolato	0,00	0,00	0,00	0,00
U.1.10.03.00.000	<b>Versamenti IVA a debito</b>	<b>100,00</b>	<b>100,00</b>	<b>100,00</b>	<b>100,00</b>
U.1.10.03.01.000	Versamenti IVA a debito per le gestioni commerciali	100,00	100,00	100,00	100,00
U.1.10.03.01.001	Versamenti IVA a debito per le gestioni commerciali	100,00	100,00	100,00	100,00
U.1.10.04.00.000	<b>Premi di assicurazione</b>	<b>5.000,00</b>	<b>5.000,00</b>	<b>5.000,00</b>	<b>5.000,00</b>
U.1.10.04.01.000	Premi di assicurazione contro i danni	0,00	0,00	0,00	0,00
U.1.10.04.01.001	Premi di assicurazione su beni mobili	0,00	0,00	0,00	0,00
U.1.10.04.01.002	Premi di assicurazione su beni immobili	0,00	0,00	0,00	0,00
U.1.10.04.01.003	Premi di assicurazione per responsabilità civile verso terzi	0,00	0,00	0,00	0,00
U.1.10.04.01.999	Altri premi di assicurazione contro i danni	0,00	0,00	0,00	0,00
U.1.10.04.99.000	Altri premi di assicurazione n.a.c.	5.000,00	5.000,00	5.000,00	5.000,00
U.1.10.04.99.999	Altri premi di assicurazione n.a.c.	5.000,00	5.000,00	5.000,00	5.000,00
U.1.10.05.00.000	<b>Spese dovute a sanzioni, risarcimenti e indennizzi</b>	<b>0,00</b>	<b>0,00</b>	<b>0,00</b>	<b>0,00</b>
U.1.10.05.01.000	Spese dovute a sanzioni	0,00	0,00	0,00	0,00
U.1.10.05.01.001	Spese dovute a sanzioni	0,00	0,00	0,00	0,00
U.1.10.05.02.000	Spese per risarcimento danni	0,00	0,00	0,00	0,00
U.1.10.05.02.001	Spese per risarcimento danni	0,00	0,00	0,00	0,00
U.1.10.05.03.000	Spese per indennizzi	0,00	0,00	0,00	0,00
U.1.10.05.03.001	Spese per indennizzi	0,00	0,00	0,00	0,00
U.1.10.05.04.000	Oneri da contenzioso	0,00	0,00	0,00	0,00
U.1.10.05.04.001	Oneri da contenzioso	0,00	0,00	0,00	0,00
U.1.10.05.99.000	Altre spese dovute per irregolarità e illeciti n.a.c.	0,00	0,00	0,00	0,00
U.1.10.05.99.999	Altre spese dovute per irregolarità e illeciti n.a.c.	0,00	0,00	0,00	0,00
U.1.10.99.00.000	<b>Altre spese correnti n.a.c.</b>	<b>0,00</b>	<b>1.000,00</b>	<b>0,00</b>	<b>0,00</b>
U.1.10.99.99.000	Altre spese correnti n.a.c.	0,00	1.000,00	0,00	0,00
U.1.10.99.99.999	Altre spese correnti n.a.c.	0,00	1.000,00	0,00	0,00
U.2.00.00.00.000	<b>Spese in conto capitale</b>	<b>0,00</b>	<b>354,31</b>	<b>0,00</b>	<b>0,00</b>
U.2.01.00.00.000	<b>Tributi in conto capitale a carico dell'ente</b>	<b>0,00</b>	<b>0,00</b>	<b>0,00</b>	<b>0,00</b>

**ELENCO DELLE PREVISIONI ANNUALI DI COMPETENZA E DI CASSA  
SECONDO LA STRUTTURA DEL PIANO DEI CONTI - ANNI 2020-0**  
(Almeno al IV livello)

CODIFICA DEL PIANO DEI CONTI	DENOMINAZIONE VOCE del PIANO DEI CONTI	PREVISIONI 2020-0			
		COMPETENZA 2020	CASSA 2020	Anno 2020	Anno 0
<b>U.2.01.01.00.000</b>	<b>Tributi in conto capitale a carico dell'ente</b>	<b>0,00</b>	<b>0,00</b>	<b>0,00</b>	<b>0,00</b>
U.2.01.01.01.000	Tributi in conto capitale a carico dell'ente	0,00	0,00	0,00	0,00
U.2.01.01.01.001	Tributi in conto capitale a carico dell'ente (dal 2020)	0,00	0,00	0,00	0,00
<b>U.2.01.99.00.000</b>	<b>Altri tributi in conto capitale</b>	<b>0,00</b>	<b>0,00</b>	<b>0,00</b>	<b>0,00</b>
U.2.01.99.01.000	Altri tributi in conto capitale n.a.c.	0,00	0,00	0,00	0,00
U.2.01.99.01.999	Altri tributi in conto capitale n.a.c.	0,00	0,00	0,00	0,00
<b>U.2.02.00.00.000</b>	<b>Investimenti fissi lordi e acquisto di terreni</b>	<b>0,00</b>	<b>354,31</b>	<b>0,00</b>	<b>0,00</b>
<b>U.2.02.01.00.000</b>	<b>Beni materiali</b>	<b>0,00</b>	<b>354,31</b>	<b>0,00</b>	<b>0,00</b>
U.2.02.01.01.000	Mezzi di trasporto ad uso civile, di sicurezza e ordine pubblico	0,00	0,00	0,00	0,00
U.2.02.01.01.001	Mezzi di trasporto stradali	0,00	0,00	0,00	0,00
U.2.02.01.01.002	Mezzi di trasporto aerei	0,00	0,00	0,00	0,00
U.2.02.01.01.003	Mezzi di trasporto per vie d'acqua	0,00	0,00	0,00	0,00
U.2.02.01.01.999	Mezzi di trasporto ad uso civile, di sicurezza e ordine pubblico n.a.c.	0,00	0,00	0,00	0,00
U.2.02.01.03.000	Mobili e arredi	0,00	0,00	0,00	0,00
U.2.02.01.03.001	Mobili e arredi per ufficio	0,00	0,00	0,00	0,00
U.2.02.01.03.002	Mobili e arredi per alloggi e pertinenze	0,00	0,00	0,00	0,00
U.2.02.01.03.003	Mobili e arredi per laboratori	0,00	0,00	0,00	0,00
U.2.02.01.03.999	Mobili e arredi n.a.c.	0,00	0,00	0,00	0,00
U.2.02.01.04.000	Impianti e macchinari	0,00	0,00	0,00	0,00
U.2.02.01.04.001	Macchinari	0,00	0,00	0,00	0,00
U.2.02.01.04.002	Impianti	0,00	0,00	0,00	0,00
U.2.02.01.05.000	Attrezzature	0,00	0,00	0,00	0,00
U.2.02.01.05.001	Attrezzature scientifiche	0,00	0,00	0,00	0,00
U.2.02.01.05.002	Attrezzature sanitarie	0,00	0,00	0,00	0,00
U.2.02.01.05.999	Attrezzature n.a.c.	0,00	0,00	0,00	0,00
U.2.02.01.06.000	Macchine per ufficio	0,00	0,00	0,00	0,00
U.2.02.01.06.001	Macchine per ufficio	0,00	0,00	0,00	0,00
U.2.02.01.07.000	Hardware	0,00	0,00	0,00	0,00
U.2.02.01.07.001	Server	0,00	0,00	0,00	0,00
U.2.02.01.07.002	Postazioni di lavoro	0,00	0,00	0,00	0,00
U.2.02.01.07.003	Periferiche	0,00	0,00	0,00	0,00
U.2.02.01.07.004	Apparati di telecomunicazione	0,00	0,00	0,00	0,00
U.2.02.01.07.005	Tablet e dispositivi di telefonia fissa e mobile	0,00	0,00	0,00	0,00
U.2.02.01.07.999	Hardware n.a.c.	0,00	0,00	0,00	0,00
U.2.02.01.08.000	Armi	0,00	0,00	0,00	0,00
U.2.02.01.08.001	Armi leggere ad uso civile e per ordine pubblico e sicurezza	0,00	0,00	0,00	0,00
U.2.02.01.08.999	Armi n.a.c.	0,00	0,00	0,00	0,00
U.2.02.01.09.000	Beni immobili	0,00	354,31	0,00	0,00
U.2.02.01.09.001	Fabbricati ad uso abitativo	0,00	0,00	0,00	0,00
U.2.02.01.09.002	Fabbricati ad uso commerciale	0,00	0,00	0,00	0,00

**ELENCO DELLE PREVISIONI ANNUALI DI COMPETENZA E DI CASSA  
SECONDO LA STRUTTURA DEL PIANO DEI CONTI - ANNI 2020-0**  
(Almeno al IV livello)

CODIFICA DEL PIANO DEI CONTI	DENOMINAZIONE VOCE del PIANO DEI CONTI	PREVISIONI 2020-0			
		COMPETENZA 2020	CASSA 2020	Anno 2020	Anno 0
U.2.02.01.09.003	Fabbricati ad uso scolastico	0,00	0,00	0,00	0,00
U.2.02.01.09.004	Fabbricati industriali e costruzioni leggere	0,00	0,00	0,00	0,00
U.2.02.01.09.005	Fabbricati rurali	0,00	0,00	0,00	0,00
U.2.02.01.09.007	Fabbricati Ospedalieri e altre strutture sanitarie	0,00	0,00	0,00	0,00
U.2.02.01.09.008	Opere destinate al culto	0,00	0,00	0,00	0,00
U.2.02.01.09.009	Infrastrutture telematiche	0,00	0,00	0,00	0,00
U.2.02.01.09.010	Infrastrutture idrauliche	0,00	0,00	0,00	0,00
U.2.02.01.09.011	Infrastrutture portuali e aeroportuali	0,00	0,00	0,00	0,00
U.2.02.01.09.012	Infrastrutture stradali	0,00	0,00	0,00	0,00
U.2.02.01.09.013	Altre vie di comunicazione	0,00	0,00	0,00	0,00
U.2.02.01.09.014	Opere per la sistemazione del suolo	0,00	0,00	0,00	0,00
U.2.02.01.09.015	Cimiteri	0,00	0,00	0,00	0,00
U.2.02.01.09.016	Impianti sportivi	0,00	0,00	0,00	0,00
U.2.02.01.09.017	Fabbricati destinati ad asili nido	0,00	0,00	0,00	0,00
U.2.02.01.09.018	Musei, teatri e biblioteche	0,00	0,00	0,00	0,00
U.2.02.01.09.019	Fabbricati ad uso strumentale	0,00	0,00	0,00	0,00
U.2.02.01.09.999	Beni immobili n.a.c.	0,00	0,00	0,00	0,00
U.2.02.01.10.000	Beni immobili di valore culturale, storico ed artistico	0,00	0,00	0,00	0,00
U.2.02.01.10.001	Fabbricati ad uso abitativo di valore culturale, storico ed artistico	0,00	0,00	0,00	0,00
U.2.02.01.10.002	Fabbricati ad uso commerciale e istituzionale di valore culturale, storico ed artistico (dal 2020)	0,00	0,00	0,00	0,00
U.2.02.01.10.003	Fabbricati ad uso scolastico di valore culturale, storico ed artistico	0,00	0,00	0,00	0,00
U.2.02.01.10.004	Opere destinate al culto di valore culturale, storico ed artistico	0,00	0,00	0,00	0,00
U.2.02.01.10.005	Siti archeologici di valore culturale, storico ed artistico	0,00	0,00	0,00	0,00
U.2.02.01.10.006	Cimiteri di valore culturale, storico ed artistico	0,00	0,00	0,00	0,00
U.2.02.01.10.007	Impianti sportivi di valore culturale, storico ed artistico	0,00	0,00	0,00	0,00
U.2.02.01.10.008	Musei, teatri e biblioteche di valore culturale, storico ed artistico	0,00	0,00	0,00	0,00
U.2.02.01.10.009	Fabbricati ad uso strumentale di valore culturale, storico ed artistico	0,00	0,00	0,00	0,00
U.2.02.01.10.999	Beni immobili di valore culturale, storico ed artistico n.a.c.	0,00	0,00	0,00	0,00
U.2.02.01.11.000	Oggetti di valore	0,00	0,00	0,00	0,00
U.2.02.01.11.001	Oggetti di valore	0,00	0,00	0,00	0,00
U.2.02.01.99.000	Altri beni materiali	0,00	0,00	0,00	0,00
U.2.02.01.99.001	Materiale bibliografico	0,00	0,00	0,00	0,00
U.2.02.01.99.002	Strumenti musicali	0,00	0,00	0,00	0,00
U.2.02.01.99.999	Altri beni materiali diversi	0,00	0,00	0,00	0,00
U.2.02.02.00.000	<b>Terreni e beni materiali non prodotti</b>	<b>0,00</b>	<b>0,00</b>	<b>0,00</b>	<b>0,00</b>
U.2.02.02.01.000	Terreni	0,00	0,00	0,00	0,00
U.2.02.02.01.001	Terreni agricoli	0,00	0,00	0,00	0,00
U.2.02.02.01.002	Terreni edificabili	0,00	0,00	0,00	0,00
U.2.02.02.01.999	Altri terreni n.a.c.	0,00	0,00	0,00	0,00
U.2.02.02.02.000	Patrimonio naturale non prodotto	0,00	0,00	0,00	0,00



**ELENCO DELLE PREVISIONI ANNUALI DI COMPETENZA E DI CASSA  
SECONDO LA STRUTTURA DEL PIANO DEI CONTI - ANNI 2020-0**  
(Almeno al IV livello)

CODIFICA DEL PIANO DEI CONTI	DENOMINAZIONE VOCE del PIANO DEI CONTI	PREVISIONI 2020-0			
		COMPETENZA 2020	CASSA 2020	Anno 2020	Anno 0
U.2.02.02.02.001	Demanio marittimo	0,00	0,00	0,00	0,00
U.2.02.02.02.002	Demanio idrico	0,00	0,00	0,00	0,00
U.2.02.02.02.003	Foreste	0,00	0,00	0,00	0,00
U.2.02.02.02.004	Giacimenti	0,00	0,00	0,00	0,00
U.2.02.02.02.005	Fauna	0,00	0,00	0,00	0,00
U.2.02.02.02.006	Flora	0,00	0,00	0,00	0,00
U.2.02.03.00.000	<b>Beni immateriali</b>	<b>0,00</b>	<b>0,00</b>	<b>0,00</b>	<b>0,00</b>
U.2.02.03.01.000	Avviamento	0,00	0,00	0,00	0,00
U.2.02.03.01.001	Avviamento	0,00	0,00	0,00	0,00
U.2.02.03.02.000	Software	0,00	0,00	0,00	0,00
U.2.02.03.02.001	Sviluppo software e manutenzione evolutiva	0,00	0,00	0,00	0,00
U.2.02.03.02.002	Acquisto software	0,00	0,00	0,00	0,00
U.2.02.03.03.000	Brevetti	0,00	0,00	0,00	0,00
U.2.02.03.03.001	Brevetti	0,00	0,00	0,00	0,00
U.2.02.03.04.000	Opere dell'ingegno e Diritti d'autore	0,00	0,00	0,00	0,00
U.2.02.03.04.001	Opere dell'ingegno e Diritti d'autore	0,00	0,00	0,00	0,00
U.2.02.03.05.000	Incarichi professionali per la realizzazione di investimenti	0,00	0,00	0,00	0,00
U.2.02.03.05.001	Incarichi professionali per la realizzazione di investimenti	0,00	0,00	0,00	0,00
U.2.02.03.06.000	Manutenzione straordinaria su beni di terzi	0,00	0,00	0,00	0,00
U.2.02.03.06.001	Manutenzione straordinaria su beni demaniali di terzi	0,00	0,00	0,00	0,00
U.2.02.03.06.999	Manutenzione straordinaria su altri beni di terzi	0,00	0,00	0,00	0,00
U.2.02.03.99.000	Spese di investimento per beni immateriali n.a.c.	0,00	0,00	0,00	0,00
U.2.02.03.99.001	Spese di investimento per beni immateriali n.a.c.	0,00	0,00	0,00	0,00
U.2.02.04.00.000	<b>Beni materiali acquisiti mediante operazioni di leasing finanziario</b>	<b>0,00</b>	<b>0,00</b>	<b>0,00</b>	<b>0,00</b>
U.2.02.04.01.000	Mezzi di trasporto ad uso civile, di sicurezza e ordine pubblico acquisiti mediante operazioni di leasing finanziario	0,00	0,00	0,00	0,00
U.2.02.04.01.001	Mezzi di trasporto stradali acquisiti mediante operazioni di leasing finanziario	0,00	0,00	0,00	0,00
U.2.02.04.01.002	Mezzi di trasporto aerei acquisiti mediante operazioni di leasing finanziario	0,00	0,00	0,00	0,00
U.2.02.04.01.003	Mezzi di trasporto per vie d'acqua acquisiti mediante operazioni di leasing finanziario	0,00	0,00	0,00	0,00
U.2.02.04.01.999	Spese di investimento per mezzi di trasporto n.a.c. acquisiti mediante operazioni di leasing finanziario	0,00	0,00	0,00	0,00
U.2.02.04.03.000	Mobili e arredi acquisiti mediante operazioni di leasing finanziario	0,00	0,00	0,00	0,00
U.2.02.04.03.001	Mobili e arredi per ufficio acquisiti mediante operazioni di leasing finanziario	0,00	0,00	0,00	0,00
U.2.02.04.03.002	Mobili e arredi per alloggi e pertinenze acquisiti mediante operazioni di leasing finanziario	0,00	0,00	0,00	0,00
U.2.02.04.03.999	Spese di investimento per mobili e arredi n.a.c. acquisiti mediante operazioni di leasing finanziario	0,00	0,00	0,00	0,00
U.2.02.04.04.000	Impianti e macchinari acquisiti mediante operazioni di leasing finanziario	0,00	0,00	0,00	0,00
U.2.02.04.04.001	Macchinari diversi acquisiti mediante operazioni di leasing finanziario	0,00	0,00	0,00	0,00
U.2.02.04.04.002	Impianti acquisiti mediante operazioni di leasing finanziario	0,00	0,00	0,00	0,00

**ELENCO DELLE PREVISIONI ANNUALI DI COMPETENZA E DI CASSA  
SECONDO LA STRUTTURA DEL PIANO DEI CONTI - ANNI 2020-0**  
(Almeno al IV livello)

CODIFICA DEL PIANO DEI CONTI	DENOMINAZIONE VOCE del PIANO DEI CONTI	PREVISIONI 2020-0			
		COMPETENZA 2020	CASSA 2020	Anno 2020	Anno 0
U.2.02.04.05.000	Attrezzature acquisite mediante operazioni di leasing finanziario	0,00	0,00	0,00	0,00
U.2.02.04.05.001	Attrezzature scientifiche acquisite mediante operazioni di leasing finanziario	0,00	0,00	0,00	0,00
U.2.02.04.05.002	Attrezzature sanitarie acquisite mediante operazioni di leasing finanziario	0,00	0,00	0,00	0,00
U.2.02.04.05.999	Attrezzature diverse acquisite mediante operazioni di leasing finanziario	0,00	0,00	0,00	0,00
U.2.02.04.06.000	Macchine per ufficio acquisite mediante operazioni di leasing finanziario	0,00	0,00	0,00	0,00
U.2.02.04.06.001	Macchine per ufficio acquisite mediante operazioni di leasing finanziario	0,00	0,00	0,00	0,00
U.2.02.04.07.000	Hardware acquisito mediante operazioni di leasing finanziario	0,00	0,00	0,00	0,00
U.2.02.04.07.001	Server acquisiti mediante operazioni di leasing finanziario	0,00	0,00	0,00	0,00
U.2.02.04.07.002	Postazioni di lavoro acquisite mediante operazioni di leasing finanziario	0,00	0,00	0,00	0,00
U.2.02.04.07.003	Periferiche acquisite mediante operazioni di leasing finanziario	0,00	0,00	0,00	0,00
U.2.02.04.07.004	Apparati di telecomunicazione acquisiti mediante operazioni di leasing finanziario	0,00	0,00	0,00	0,00
U.2.02.04.07.005	Tablet e dispositivi di telefonia fissa e mobile acquisiti mediante operazioni di leasing finanziario (dal 2019)	0,00	0,00	0,00	0,00
U.2.02.04.07.999	Hardware n.a.c. acquisito mediante operazioni di leasing finanziario	0,00	0,00	0,00	0,00
U.2.02.04.08.000	Armi acquisite mediante operazioni di leasing finanziario	0,00	0,00	0,00	0,00
U.2.02.04.08.001	Armi leggere ad uso civile e per ordine pubblico e sicurezza acquisite mediante operazioni di leasing finanziario	0,00	0,00	0,00	0,00
U.2.02.04.08.999	Altre armi acquisite mediante operazioni di leasing finanziario	0,00	0,00	0,00	0,00
U.2.02.04.09.000	Beni immobili acquisiti mediante operazioni di leasing finanziario	0,00	0,00	0,00	0,00
U.2.02.04.09.001	Fabbricati ad uso abitativo acquisiti mediante operazioni di leasing finanziario	0,00	0,00	0,00	0,00
U.2.02.04.09.002	Fabbricati ad uso commerciale acquisiti mediante operazioni di leasing finanziario	0,00	0,00	0,00	0,00
U.2.02.04.09.003	Fabbricati ad uso scolastico acquisiti mediante operazioni di leasing finanziario	0,00	0,00	0,00	0,00
U.2.02.04.09.004	Fabbricati industriali e costruzioni leggere acquisiti mediante operazioni di leasing finanziario	0,00	0,00	0,00	0,00
U.2.02.04.09.005	Fabbricati rurali acquisiti mediante operazioni di leasing finanziario	0,00	0,00	0,00	0,00
U.2.02.04.09.006	Fabbricati Ospedalieri e altre strutture sanitarie acquisiti mediante operazioni di leasing finanziario	0,00	0,00	0,00	0,00
U.2.02.04.09.007	Infrastrutture telematiche acquisite mediante operazioni di leasing finanziario	0,00	0,00	0,00	0,00
U.2.02.04.09.008	Infrastrutture idrauliche acquisite mediante operazioni di leasing finanziario	0,00	0,00	0,00	0,00
U.2.02.04.09.009	Infrastrutture portuali e aeroportuali acquisite mediante operazioni di leasing finanziario	0,00	0,00	0,00	0,00
U.2.02.04.09.010	Infrastrutture stradali acquisite mediante operazioni di leasing finanziario	0,00	0,00	0,00	0,00
U.2.02.04.09.011	Altre vie di comunicazione acquisite mediante operazioni di leasing finanziario	0,00	0,00	0,00	0,00
U.2.02.04.09.012	Opere per la sistemazione del suolo acquisite mediante operazioni di leasing finanziario	0,00	0,00	0,00	0,00
U.2.02.04.09.013	Impianti sportivi acquisiti mediante operazioni di leasing finanziario	0,00	0,00	0,00	0,00

**ELENCO DELLE PREVISIONI ANNUALI DI COMPETENZA E DI CASSA  
SECONDO LA STRUTTURA DEL PIANO DEI CONTI - ANNI 2020-0**  
(Almeno al IV livello)

CODIFICA DEL PIANO DEI CONTI	DENOMINAZIONE VOCE del PIANO DEI CONTI	PREVISIONI 2020-0			
		COMPETENZA 2020	CASSA 2020	Anno 2020	Anno 0
U.2.02.04.09.014	Fabbricati ad uso strumentale acquisiti mediante operazioni di leasing finanziario	0,00	0,00	0,00	0,00
U.2.02.04.09.999	Beni immobili n.a.c. acquisiti mediante operazioni di leasing finanziario	0,00	0,00	0,00	0,00
U.2.02.04.10.000	Oggetti di valore acquisiti mediante operazioni di leasing finanziario	0,00	0,00	0,00	0,00
U.2.02.04.10.001	Oggetti di valore acquisiti mediante operazioni di leasing finanziario	0,00	0,00	0,00	0,00
U.2.02.04.99.000	Altri beni materiali acquisiti mediante operazioni di leasing finanziario	0,00	0,00	0,00	0,00
U.2.02.04.99.001	Materiale bibliografico acquisito mediante operazioni di leasing finanziario	0,00	0,00	0,00	0,00
U.2.02.04.99.002	Strumenti musicali acquisiti mediante operazioni di leasing finanziario	0,00	0,00	0,00	0,00
U.2.02.04.99.999	Beni materiali n.a.c. acquisiti operazioni di leasing finanziario	0,00	0,00	0,00	0,00
U.2.02.05.00.000	<b>Terreni e beni materiali non prodotti acquisiti mediante operazioni di leasing finanziario</b>	<b>0,00</b>	<b>0,00</b>	<b>0,00</b>	<b>0,00</b>
U.2.02.05.01.000	Terreni acquisiti mediante operazioni di leasing finanziario	0,00	0,00	0,00	0,00
U.2.02.05.01.001	Terreni agricoli acquisiti mediante operazioni di leasing finanziario	0,00	0,00	0,00	0,00
U.2.02.05.01.002	Terreni edificabili acquisiti mediante operazioni di leasing finanziario	0,00	0,00	0,00	0,00
U.2.02.05.01.999	Altri terreni acquisiti mediante operazioni di leasing finanziario	0,00	0,00	0,00	0,00
U.2.02.06.00.000	<b>Beni immateriali acquisiti mediante operazioni di leasing finanziario</b>	<b>0,00</b>	<b>0,00</b>	<b>0,00</b>	<b>0,00</b>
U.2.02.06.01.000	Software acquisito mediante operazioni di leasing finanziario	0,00	0,00	0,00	0,00
U.2.02.06.01.001	Software acquisito mediante operazioni di leasing finanziario	0,00	0,00	0,00	0,00
U.2.02.06.02.000	Brevetti acquisiti mediante operazioni di leasing finanziario	0,00	0,00	0,00	0,00
U.2.02.06.02.001	Brevetti acquisiti mediante operazioni di leasing finanziario	0,00	0,00	0,00	0,00
U.2.02.06.03.000	Opere dell'ingegno e Diritti d'autore acquisiti mediante operazioni di leasing finanziario	0,00	0,00	0,00	0,00
U.2.02.06.03.001	Opere dell'ingegno e Diritti d'autore acquisiti mediante operazioni di leasing finanziario	0,00	0,00	0,00	0,00
U.2.02.06.99.000	Beni immateriali n.a.c. acquisiti mediante operazioni di leasing finanziario	0,00	0,00	0,00	0,00
U.2.02.06.99.999	Beni immateriali n.a.c. acquisiti mediante operazioni di leasing finanziario	0,00	0,00	0,00	0,00
U.2.03.00.00.000	<b>Contributi agli investimenti</b>	<b>0,00</b>	<b>0,00</b>	<b>0,00</b>	<b>0,00</b>
U.2.03.01.00.000	<b>Contributi agli investimenti a Amministrazioni pubbliche</b>	<b>0,00</b>	<b>0,00</b>	<b>0,00</b>	<b>0,00</b>
U.2.03.01.01.000	Contributi agli investimenti a Amministrazioni Centrali	0,00	0,00	0,00	0,00
U.2.03.01.01.001	Contributi agli investimenti a Ministeri	0,00	0,00	0,00	0,00
U.2.03.01.01.002	Contributi agli investimenti a Ministero dell'Istruzione - Istituzioni scolastiche	0,00	0,00	0,00	0,00
U.2.03.01.01.003	Contributi agli investimenti a Presidenza del Consiglio dei Ministri	0,00	0,00	0,00	0,00
U.2.03.01.01.004	Contributi agli investimenti a Organi Costituzionali e di rilievo costituzionale	0,00	0,00	0,00	0,00
U.2.03.01.01.005	Contributi agli investimenti a Agenzie Fiscali	0,00	0,00	0,00	0,00

**ELENCO DELLE PREVISIONI ANNUALI DI COMPETENZA E DI CASSA  
SECONDO LA STRUTTURA DEL PIANO DEI CONTI - ANNI 2020-0**  
(Almeno al IV livello)

CODIFICA DEL PIANO DEI CONTI	DENOMINAZIONE VOCE del PIANO DEI CONTI	PREVISIONI 2020-0			
		COMPETENZA 2020	CASSA 2020	Anno 2020	Anno 0
U.2.03.01.01.006	Contributi agli investimenti a enti di regolazione dell'attività economica	0,00	0,00	0,00	0,00
U.2.03.01.01.007	Contributi agli investimenti a Gruppo Equitalia	0,00	0,00	0,00	0,00
U.2.03.01.01.008	Contributi agli investimenti a Anas S.p.A.	0,00	0,00	0,00	0,00
U.2.03.01.01.009	Contributi agli investimenti ad altri enti centrali produttori di servizi economici	0,00	0,00	0,00	0,00
U.2.03.01.01.010	Contributi agli investimenti a autorità amministrative indipendenti	0,00	0,00	0,00	0,00
U.2.03.01.01.011	Contributi agli investimenti a enti centrali a struttura associativa	0,00	0,00	0,00	0,00
U.2.03.01.01.012	Contributi agli investimenti a enti centrali produttori di servizi assistenziali, ricreativi e culturali	0,00	0,00	0,00	0,00
U.2.03.01.01.013	Contributi agli investimenti a enti e istituzioni centrali di ricerca e Istituti e stazioni sperimentali per la ricerca	0,00	0,00	0,00	0,00
U.2.03.01.01.999	Contributi agli investimenti a altre Amministrazioni Centrali n.a.c.	0,00	0,00	0,00	0,00
U.2.03.01.02.000	Contributi agli investimenti a Amministrazioni Locali	0,00	0,00	0,00	0,00
U.2.03.01.02.001	Contributi agli investimenti a Regioni e province autonome	0,00	0,00	0,00	0,00
U.2.03.01.02.002	Contributi agli investimenti a Province	0,00	0,00	0,00	0,00
U.2.03.01.02.003	Contributi agli investimenti a Comuni	0,00	0,00	0,00	0,00
U.2.03.01.02.004	Contributi agli investimenti a Città metropolitane e Roma capitale	0,00	0,00	0,00	0,00
U.2.03.01.02.005	Contributi agli investimenti a Unioni di Comuni	0,00	0,00	0,00	0,00
U.2.03.01.02.006	Contributi agli investimenti a Comunità Montane	0,00	0,00	0,00	0,00
U.2.03.01.02.007	Contributi agli investimenti a Camere di Commercio	0,00	0,00	0,00	0,00
U.2.03.01.02.008	Contributi agli investimenti a Università	0,00	0,00	0,00	0,00
U.2.03.01.02.009	Contributi agli investimenti a Parchi nazionali e consorzi ed enti autonomi gestori di parchi e aree naturali protette	0,00	0,00	0,00	0,00
U.2.03.01.02.010	Contributi agli investimenti a Autorità Portuali	0,00	0,00	0,00	0,00
U.2.03.01.02.011	Contributi agli investimenti a Aziende sanitarie locali	0,00	0,00	0,00	0,00
U.2.03.01.02.012	Contributi agli investimenti a Aziende ospedaliere e Aziende ospedaliere universitarie integrate con il SSN	0,00	0,00	0,00	0,00
U.2.03.01.02.013	Contributi agli investimenti a policlinici	0,00	0,00	0,00	0,00
U.2.03.01.02.014	Contributi agli investimenti a Istituti di ricovero e cura a carattere scientifico pubblici	0,00	0,00	0,00	0,00
U.2.03.01.02.015	Contributi agli investimenti a altre Amministrazioni Locali produttrici di servizi sanitari	0,00	0,00	0,00	0,00
U.2.03.01.02.016	Contributi agli investimenti a Agenzie regionali per le erogazioni in agricoltura	0,00	0,00	0,00	0,00
U.2.03.01.02.017	Contributi agli investimenti a altri enti e agenzie regionali e sub regionali	0,00	0,00	0,00	0,00
U.2.03.01.02.018	Contributi agli investimenti a Consorzi di enti locali	0,00	0,00	0,00	0,00
U.2.03.01.02.019	Contributi agli investimenti a Fondazioni e istituzioni liriche locali e a Teatri stabili di iniziativa pubblica	0,00	0,00	0,00	0,00
U.2.03.01.02.023	Contributi agli investimenti, finanziati dallo Stato ai sensi dell'art. 20 della legge 67/1988, a Aziende sanitarie locali	0,00	0,00	0,00	0,00
U.2.03.01.02.028	Contributi agli investimenti, finanziati dallo Stato ai sensi dell'art. 20 della legge 67/1988, a Aziende ospedaliere e Aziende ospedaliere universitarie integrate con il SSN	0,00	0,00	0,00	0,00
U.2.03.01.02.036	Contributi agli investimenti, finanziati dallo Stato ai sensi dell'art. 20 della legge 67/1988, a Istituti di ricovero e cura a carattere scientifico pubblici	0,00	0,00	0,00	0,00
U.2.03.01.02.999	Contributi agli investimenti a altre Amministrazioni Locali n.a.c.	0,00	0,00	0,00	0,00
U.2.03.01.03.000	Contributi agli investimenti a Enti di Previdenza	0,00	0,00	0,00	0,00
U.2.03.01.03.001	Contributi agli investimenti a INPS	0,00	0,00	0,00	0,00

**ELENCO DELLE PREVISIONI ANNUALI DI COMPETENZA E DI CASSA  
SECONDO LA STRUTTURA DEL PIANO DEI CONTI - ANNI 2020-0**  
(Almeno al IV livello)

CODIFICA DEL PIANO DEI CONTI	DENOMINAZIONE VOCE del PIANO DEI CONTI	PREVISIONI 2020-0			
		COMPETENZA 2020	CASSA 2020	Anno 2020	Anno 0
U.2.03.01.03.002	Contributi agli investimenti a INAIL	0,00	0,00	0,00	0,00
U.2.03.01.03.999	Contributi agli investimenti a altri Enti di Previdenza n.a.c.	0,00	0,00	0,00	0,00
U.2.03.01.04.000	Contributi agli investimenti interni a organismi interni e/o unità locali della amministrazione	0,00	0,00	0,00	0,00
U.2.03.01.04.001	Contributi agli investimenti interni ad organismi interni e/o unità locali della amministrazione	0,00	0,00	0,00	0,00
U.2.03.02.00.000	<b>Contributi agli investimenti a Famiglie</b>	<b>0,00</b>	<b>0,00</b>	<b>0,00</b>	<b>0,00</b>
U.2.03.02.01.000	Contributi agli investimenti a Famiglie	0,00	0,00	0,00	0,00
U.2.03.02.01.001	Contributi agli investimenti a Famiglie	0,00	0,00	0,00	0,00
U.2.03.03.00.000	<b>Contributi agli investimenti a Imprese</b>	<b>0,00</b>	<b>0,00</b>	<b>0,00</b>	<b>0,00</b>
U.2.03.03.01.000	Contributi agli investimenti a imprese controllate	0,00	0,00	0,00	0,00
U.2.03.03.01.001	Contributi agli investimenti a imprese controllate	0,00	0,00	0,00	0,00
U.2.03.03.02.000	Contributi agli investimenti a altre imprese partecipate	0,00	0,00	0,00	0,00
U.2.03.03.02.001	Contributi agli investimenti a altre imprese partecipate	0,00	0,00	0,00	0,00
U.2.03.03.03.000	Contributi agli investimenti a altre Imprese	0,00	0,00	0,00	0,00
U.2.03.03.03.999	Contributi agli investimenti a altre Imprese	0,00	0,00	0,00	0,00
U.2.03.04.00.000	<b>Contributi agli investimenti a Istituzioni Sociali Private</b>	<b>0,00</b>	<b>0,00</b>	<b>0,00</b>	<b>0,00</b>
U.2.03.04.01.000	Contributi agli investimenti a Istituzioni Sociali Private	0,00	0,00	0,00	0,00
U.2.03.04.01.001	Contributi agli investimenti a Istituzioni Sociali Private	0,00	0,00	0,00	0,00
U.2.03.05.00.000	<b>Contributi agli investimenti all'Unione Europea e al Resto del Mondo</b>	<b>0,00</b>	<b>0,00</b>	<b>0,00</b>	<b>0,00</b>
U.2.03.05.01.000	Contributi agli investimenti all'Unione Europea	0,00	0,00	0,00	0,00
U.2.03.05.01.001	Contributi agli investimenti all'Unione Europea	0,00	0,00	0,00	0,00
U.2.03.05.02.000	Contributi agli investimenti al Resto del Mondo	0,00	0,00	0,00	0,00
U.2.03.05.02.001	Contributi agli investimenti al Resto del Mondo	0,00	0,00	0,00	0,00
U.2.04.00.00.000	<b>Altri trasferimenti in conto capitale</b>	<b>0,00</b>	<b>0,00</b>	<b>0,00</b>	<b>0,00</b>
U.2.04.01.00.000	<b>Altri trasferimenti in conto capitale per assunzione di debiti di amministrazioni pubbliche</b>	<b>0,00</b>	<b>0,00</b>	<b>0,00</b>	<b>0,00</b>
U.2.04.01.01.000	Altri trasferimenti in conto capitale per assunzione di debiti di Amministrazioni Centrali	0,00	0,00	0,00	0,00
U.2.04.01.01.001	Altri trasferimenti in conto capitale per assunzione di debiti di Ministeri	0,00	0,00	0,00	0,00
U.2.04.01.01.003	Altri trasferimenti in conto capitale per assunzione di debiti di Presidenza del Consiglio dei Ministri	0,00	0,00	0,00	0,00
U.2.04.01.01.004	Altri trasferimenti in conto capitale per assunzione di debiti di Organi Costituzionali e di rilievo costituzionale	0,00	0,00	0,00	0,00
U.2.04.01.01.005	Altri trasferimenti in conto capitale per assunzione di debiti di Agenzie Fiscali	0,00	0,00	0,00	0,00
U.2.04.01.01.006	Altri trasferimenti in conto capitale per assunzione di debiti di enti di regolazione dell'attività economica	0,00	0,00	0,00	0,00
U.2.04.01.01.007	Altri trasferimenti in conto capitale per assunzione di debiti di Gruppo Equitalia	0,00	0,00	0,00	0,00
U.2.04.01.01.008	Altri trasferimenti in conto capitale per assunzione di debiti di Anas S.p.A.	0,00	0,00	0,00	0,00
U.2.04.01.01.009	Altri trasferimenti in conto capitale per assunzione di debiti di altri enti centrali produttori di servizi economici	0,00	0,00	0,00	0,00

**ELENCO DELLE PREVISIONI ANNUALI DI COMPETENZA E DI CASSA  
SECONDO LA STRUTTURA DEL PIANO DEI CONTI - ANNI 2020-0**  
(Almeno al IV livello)

CODIFICA DEL PIANO DEI CONTI	DENOMINAZIONE VOCE del PIANO DEI CONTI	PREVISIONI 2020-0			
		COMPETENZA 2020	CASSA 2020	Anno 2020	Anno 0
U.2.04.01.01.010	Altri trasferimenti in conto capitale per assunzione di debiti di autorità amministrative indipendenti	0,00	0,00	0,00	0,00
U.2.04.01.01.011	Altri trasferimenti in conto capitale per assunzione di debiti di enti centrali a struttura associativa	0,00	0,00	0,00	0,00
U.2.04.01.01.012	Altri trasferimenti in conto capitale per assunzione di debiti di enti centrali produttori di servizi assistenziali, ricreativi e culturali	0,00	0,00	0,00	0,00
U.2.04.01.01.013	Altri trasferimenti in conto capitale per assunzione di debiti di enti e istituzioni centrali di ricerca e Istituti e stazioni sperimentali per la ricerca	0,00	0,00	0,00	0,00
U.2.04.01.01.999	Altri trasferimenti in conto capitale per assunzione di debiti di altre Amministrazioni Centrali n.a.c.	0,00	0,00	0,00	0,00
U.2.04.01.02.000	Altri trasferimenti in conto capitale per assunzione di debiti di Amministrazioni Locali	0,00	0,00	0,00	0,00
U.2.04.01.02.001	Altri trasferimenti in conto capitale per assunzione di debiti di Regioni e province autonome	0,00	0,00	0,00	0,00
U.2.04.01.02.002	Altri trasferimenti in conto capitale per assunzione di debiti di Province	0,00	0,00	0,00	0,00
U.2.04.01.02.003	Altri trasferimenti in conto capitale per assunzione di debiti di Comuni	0,00	0,00	0,00	0,00
U.2.04.01.02.004	Altri trasferimenti in conto capitale per assunzione di debiti di Città metropolitane e Roma capitale	0,00	0,00	0,00	0,00
U.2.04.01.02.005	Altri trasferimenti in conto capitale per assunzione di debiti di Unioni di Comuni	0,00	0,00	0,00	0,00
U.2.04.01.02.006	Altri trasferimenti in conto capitale per assunzione di debiti di Comunità Montane	0,00	0,00	0,00	0,00
U.2.04.01.02.007	Altri trasferimenti in conto capitale per assunzione di debiti di Camere di Commercio	0,00	0,00	0,00	0,00
U.2.04.01.02.008	Altri trasferimenti in conto capitale per assunzione di debiti di Università	0,00	0,00	0,00	0,00
U.2.04.01.02.009	Altri trasferimenti in conto capitale per assunzione di debiti di Parchi nazionali e consorzi ed enti autonomi gestori di parchi e aree naturali protette	0,00	0,00	0,00	0,00
U.2.04.01.02.010	Altri trasferimenti in conto capitale per assunzione di debiti di Autorità Portuali	0,00	0,00	0,00	0,00
U.2.04.01.02.011	Altri trasferimenti in conto capitale per assunzione di debiti di Aziende sanitarie locali	0,00	0,00	0,00	0,00
U.2.04.01.02.012	Altri trasferimenti in conto capitale per assunzione di debiti di Aziende ospedaliere e Aziende ospedaliere universitarie integrate con il SSN	0,00	0,00	0,00	0,00
U.2.04.01.02.013	Altri trasferimenti in conto capitale per assunzione di debiti di Policlinici	0,00	0,00	0,00	0,00
U.2.04.01.02.014	Altri trasferimenti in conto capitale per assunzione di debiti di Istituti di ricovero e cura a carattere scientifico pubblici	0,00	0,00	0,00	0,00
U.2.04.01.02.015	Altri trasferimenti in conto capitale per assunzione di debiti di altre Amministrazioni Locali produttrici di servizi sanitari	0,00	0,00	0,00	0,00
U.2.04.01.02.016	Altri trasferimenti in conto capitale per assunzione di debiti di Agenzie regionali per le erogazioni in agricoltura	0,00	0,00	0,00	0,00
U.2.04.01.02.017	Altri trasferimenti in conto capitale per assunzione di debiti di altri enti e agenzie regionali e sub regionali	0,00	0,00	0,00	0,00
U.2.04.01.02.018	Altri trasferimenti in conto capitale per assunzione di debiti di Consorzi di enti locali	0,00	0,00	0,00	0,00
U.2.04.01.02.019	Altri trasferimenti in conto capitale per assunzione di debiti di Fondazioni e istituzioni liriche locali e a Teatri stabili di iniziativa pubblica	0,00	0,00	0,00	0,00
U.2.04.01.02.999	Altri trasferimenti in conto capitale per assunzione di debiti di altre Amministrazioni Locali n.a.c.	0,00	0,00	0,00	0,00
U.2.04.01.03.000	Altri trasferimenti in conto capitale per assunzione di debiti di Enti di Previdenza	0,00	0,00	0,00	0,00
U.2.04.01.03.001	Altri trasferimenti in conto capitale per assunzione di debiti di INPS	0,00	0,00	0,00	0,00
U.2.04.01.03.002	Altri trasferimenti in conto capitale per assunzione di debiti di INAIL	0,00	0,00	0,00	0,00

**ELENCO DELLE PREVISIONI ANNUALI DI COMPETENZA E DI CASSA  
SECONDO LA STRUTTURA DEL PIANO DEI CONTI - ANNI 2020-0**  
(Almeno al IV livello)

CODIFICA DEL PIANO DEI CONTI	DENOMINAZIONE VOCE del PIANO DEI CONTI	PREVISIONI 2020-0			
		COMPETENZA 2020	CASSA 2020	Anno 2020	Anno 0
U.2.04.01.03.999	Altri trasferimenti in conto capitale per assunzione di debiti di altri Enti di Previdenza n.a.c.	0,00	0,00	0,00	0,00
U.2.04.01.04.000	Altri trasferimenti in conto capitale per assunzione di debiti di organismi interni e/o unità locali della amministrazione	0,00	0,00	0,00	0,00
U.2.04.01.04.001	Altri trasferimenti in conto capitale per assunzione di debiti di organismi interni e/o unità locali della amministrazione	0,00	0,00	0,00	0,00
U.2.04.02.00.000	<b>Altri trasferimenti in conto capitale per assunzione di debiti di Famiglie</b>	<b>0,00</b>	<b>0,00</b>	<b>0,00</b>	<b>0,00</b>
U.2.04.02.01.000	Altri trasferimenti in conto capitale per assunzione di debiti di Famiglie	0,00	0,00	0,00	0,00
U.2.04.02.01.001	Altri trasferimenti in conto capitale per assunzione di debiti di Famiglie	0,00	0,00	0,00	0,00
U.2.04.03.00.000	<b>Altri trasferimenti in conto capitale per assunzione di debiti di Imprese</b>	<b>0,00</b>	<b>0,00</b>	<b>0,00</b>	<b>0,00</b>
U.2.04.03.01.000	Altri trasferimenti in conto capitale per assunzione di debiti di imprese controllate	0,00	0,00	0,00	0,00
U.2.04.03.01.001	Altri trasferimenti in conto capitale per assunzione di debiti di imprese controllate	0,00	0,00	0,00	0,00
U.2.04.03.02.000	Altri trasferimenti in conto capitale per assunzione di debiti di altre imprese partecipate	0,00	0,00	0,00	0,00
U.2.04.03.02.001	Altri trasferimenti in conto capitale per assunzione di debiti di altre imprese partecipate	0,00	0,00	0,00	0,00
U.2.04.03.03.000	Altri trasferimenti in conto capitale per assunzione di debiti di altre Imprese	0,00	0,00	0,00	0,00
U.2.04.03.03.999	Altri trasferimenti in conto capitale per assunzione di debiti di altre Imprese	0,00	0,00	0,00	0,00
U.2.04.04.00.000	<b>Altri trasferimenti in conto capitale per assunzione di debiti di Istituzioni Sociali Private</b>	<b>0,00</b>	<b>0,00</b>	<b>0,00</b>	<b>0,00</b>
U.2.04.04.01.000	Altri trasferimenti in conto capitale per assunzione di debiti di Istituzioni Sociali Private	0,00	0,00	0,00	0,00
U.2.04.04.01.001	Altri trasferimenti in conto capitale per assunzione di debiti di Istituzioni Sociali Private	0,00	0,00	0,00	0,00
U.2.04.05.00.000	<b>Altri trasferimenti in conto capitale per assunzione di debiti dell'Unione Europea e del Resto del Mondo</b>	<b>0,00</b>	<b>0,00</b>	<b>0,00</b>	<b>0,00</b>
U.2.04.05.01.000	Altri trasferimenti in conto capitale per assunzione di debiti dell'Unione Europea	0,00	0,00	0,00	0,00
U.2.04.05.01.001	Altri trasferimenti in conto capitale per assunzione di debiti dell'Unione Europea	0,00	0,00	0,00	0,00
U.2.04.05.02.000	Altri trasferimenti in conto capitale per assunzione di debiti del Resto del Mondo	0,00	0,00	0,00	0,00
U.2.04.05.02.001	Altri trasferimenti in conto capitale per assunzione di debiti del Resto del Mondo	0,00	0,00	0,00	0,00
U.2.04.11.00.000	<b>Altri trasferimenti in conto capitale verso amministrazioni pubbliche per escussione di garanzie</b>	<b>0,00</b>	<b>0,00</b>	<b>0,00</b>	<b>0,00</b>
U.2.04.11.01.000	Altri trasferimenti in conto capitale verso Amministrazioni Centrali per escussione di garanzie	0,00	0,00	0,00	0,00
U.2.04.11.01.001	Altri trasferimenti in conto capitale verso Ministeri per escussione di garanzie	0,00	0,00	0,00	0,00
U.2.04.11.01.003	Altri trasferimenti in conto capitale verso Presidenza del Consiglio dei Ministri per escussione di garanzie	0,00	0,00	0,00	0,00

**ELENCO DELLE PREVISIONI ANNUALI DI COMPETENZA E DI CASSA  
SECONDO LA STRUTTURA DEL PIANO DEI CONTI - ANNI 2020-0**  
(Almeno al IV livello)

CODIFICA DEL PIANO DEI CONTI	DENOMINAZIONE VOCE del PIANO DEI CONTI	PREVISIONI 2020-0			
		COMPETENZA 2020	CASSA 2020	Anno 2020	Anno 0
U.2.04.11.01.004	Altri trasferimenti in conto capitale verso Organi Costituzionali e di rilievo costituzionale per escussione di garanzie	0,00	0,00	0,00	0,00
U.2.04.11.01.005	Altri trasferimenti in conto capitale verso Agenzie Fiscali per escussione di garanzie	0,00	0,00	0,00	0,00
U.2.04.11.01.006	Altri trasferimenti in conto capitale verso enti di regolazione dell'attività economica per escussione di garanzie	0,00	0,00	0,00	0,00
U.2.04.11.01.007	Altri trasferimenti in conto capitale verso Gruppo Equitalia per escussione di garanzie	0,00	0,00	0,00	0,00
U.2.04.11.01.008	Altri trasferimenti in conto capitale verso Anas S.p.A. per escussione di garanzie	0,00	0,00	0,00	0,00
U.2.04.11.01.009	Altri trasferimenti in conto capitale verso altri enti centrali produttori di servizi economici per escussione di garanzie	0,00	0,00	0,00	0,00
U.2.04.11.01.010	Altri trasferimenti in conto capitale verso autorità amministrative indipendenti per escussione di garanzie	0,00	0,00	0,00	0,00
U.2.04.11.01.011	Altri trasferimenti in conto capitale verso enti centrali a struttura associativa per escussione di garanzie	0,00	0,00	0,00	0,00
U.2.04.11.01.012	Altri trasferimenti in conto capitale verso enti centrali produttori di servizi assistenziali, ricreativi e culturali per escussione di garanzie	0,00	0,00	0,00	0,00
U.2.04.11.01.013	Altri trasferimenti in conto capitale verso enti e istituzioni centrali di ricerca e Istituti e stazioni sperimentali per la ricerca per escussione di garanzie	0,00	0,00	0,00	0,00
U.2.04.11.01.999	Altri trasferimenti in conto capitale verso altre Amministrazioni Centrali n.a.c. per escussione di garanzie	0,00	0,00	0,00	0,00
U.2.04.11.02.000	Altri trasferimenti in conto capitale verso Amministrazioni Locali per escussione di garanzie	0,00	0,00	0,00	0,00
U.2.04.11.02.001	Altri trasferimenti in conto capitale verso Regioni e province autonome per escussione di garanzie	0,00	0,00	0,00	0,00
U.2.04.11.02.002	Altri trasferimenti in conto capitale verso Province per escussione di garanzie	0,00	0,00	0,00	0,00
U.2.04.11.02.003	Altri trasferimenti in conto capitale verso Comuni per escussione di garanzie	0,00	0,00	0,00	0,00
U.2.04.11.02.004	Altri trasferimenti in conto capitale verso Città metropolitane e Roma capitale per escussione di garanzie	0,00	0,00	0,00	0,00
U.2.04.11.02.005	Altri trasferimenti in conto capitale verso Unioni di Comuni per escussione di garanzie	0,00	0,00	0,00	0,00
U.2.04.11.02.006	Altri trasferimenti in conto capitale verso Comunità Montane per escussione di garanzie	0,00	0,00	0,00	0,00
U.2.04.11.02.007	Altri trasferimenti in conto capitale verso Camere di Commercio per escussione di garanzie	0,00	0,00	0,00	0,00
U.2.04.11.02.008	Altri trasferimenti in conto capitale verso Università per escussione di garanzie	0,00	0,00	0,00	0,00
U.2.04.11.02.009	Altri trasferimenti in conto capitale verso Parchi nazionali e consorzi ed enti autonomi gestori di parchi e aree naturali protette per escussione di garanzie	0,00	0,00	0,00	0,00
U.2.04.11.02.010	Altri trasferimenti in conto capitale verso Autorità Portuali per escussione di garanzie	0,00	0,00	0,00	0,00
U.2.04.11.02.011	Altri trasferimenti in conto capitale verso Aziende sanitarie locali per escussione di garanzie	0,00	0,00	0,00	0,00
U.2.04.11.02.012	Altri trasferimenti in conto capitale verso Aziende ospedaliere e Aziende ospedaliere universitarie integrate con il SSN per escussione di garanzie	0,00	0,00	0,00	0,00
U.2.04.11.02.013	Altri trasferimenti in conto capitale verso Policlinici per escussione di garanzie	0,00	0,00	0,00	0,00
U.2.04.11.02.014	Altri trasferimenti in conto capitale verso Istituti di ricovero e cura a carattere scientifico pubblici per escussione di garanzie	0,00	0,00	0,00	0,00
U.2.04.11.02.015	Altri trasferimenti in conto capitale verso altre Amministrazioni Locali produttrici di servizi sanitari per escussione di garanzie	0,00	0,00	0,00	0,00
U.2.04.11.02.016	Altri trasferimenti in conto capitale verso Agenzie regionali per le erogazioni in agricoltura per escussione di garanzie	0,00	0,00	0,00	0,00



**ELENCO DELLE PREVISIONI ANNUALI DI COMPETENZA E DI CASSA  
SECONDO LA STRUTTURA DEL PIANO DEI CONTI - ANNI 2020-0**  
(Almeno al IV livello)

CODIFICA DEL PIANO DEI CONTI	DENOMINAZIONE VOCE del PIANO DEI CONTI	PREVISIONI 2020-0			
		COMPETENZA 2020	CASSA 2020	Anno 2020	Anno 0
U.2.04.11.02.017	Altri trasferimenti in conto capitale verso altri enti e agenzie regionali e sub regionali per escussione di garanzie	0,00	0,00	0,00	0,00
U.2.04.11.02.018	Altri trasferimenti in conto capitale verso Consorzi di enti locali per escussione di garanzie	0,00	0,00	0,00	0,00
U.2.04.11.02.019	Altri trasferimenti in conto capitale verso Fondazioni e istituzioni liriche locali e a Teatri stabili di iniziativa pubblica per escussione di garanzie	0,00	0,00	0,00	0,00
U.2.04.11.02.999	Altri trasferimenti in conto capitale verso altre Amministrazioni Locali n.a.c. per escussione di garanzie	0,00	0,00	0,00	0,00
U.2.04.11.03.000	Altri trasferimenti in conto capitale verso Enti di Previdenza per escussione di garanzie	0,00	0,00	0,00	0,00
U.2.04.11.03.001	Altri trasferimenti in conto capitale verso INPS per escussione di garanzie	0,00	0,00	0,00	0,00
U.2.04.11.03.002	Altri trasferimenti in conto capitale verso INAIL per escussione di garanzie	0,00	0,00	0,00	0,00
U.2.04.11.03.999	Altri trasferimenti in conto capitale verso altri Enti di Previdenza n.a.c. per escussione di garanzie	0,00	0,00	0,00	0,00
U.2.04.11.04.000	Altri trasferimenti in conto capitale verso organismi interni e/o unità locali della amministrazione per escussione di garanzie	0,00	0,00	0,00	0,00
U.2.04.11.04.001	Altri trasferimenti in conto capitale verso organismi interni e/o unità locali della amministrazione per escussione di garanzie	0,00	0,00	0,00	0,00
U.2.04.12.00.000	<b>Altri trasferimenti in conto capitale verso Famiglie per escussione di garanzie</b>	<b>0,00</b>	<b>0,00</b>	<b>0,00</b>	<b>0,00</b>
U.2.04.12.01.000	Altri trasferimenti in conto capitale verso Famiglie per escussione di garanzie	0,00	0,00	0,00	0,00
U.2.04.12.01.001	Altri trasferimenti in conto capitale verso Famiglie per escussione di garanzie	0,00	0,00	0,00	0,00
U.2.04.13.00.000	<b>Altri trasferimenti in conto capitale verso Imprese per escussione di garanzie</b>	<b>0,00</b>	<b>0,00</b>	<b>0,00</b>	<b>0,00</b>
U.2.04.13.01.000	Altri trasferimenti in conto capitale verso imprese controllate per escussione di garanzie	0,00	0,00	0,00	0,00
U.2.04.13.01.001	Altri trasferimenti in conto capitale verso imprese controllate per escussione di garanzie	0,00	0,00	0,00	0,00
U.2.04.13.02.000	Altri trasferimenti in conto capitale verso altre imprese partecipate per escussione di garanzie	0,00	0,00	0,00	0,00
U.2.04.13.02.001	Altri trasferimenti in conto capitale verso altre imprese partecipate per escussione di garanzie	0,00	0,00	0,00	0,00
U.2.04.13.03.000	Altri trasferimenti in conto capitale verso altre Imprese per escussione di garanzie	0,00	0,00	0,00	0,00
U.2.04.13.03.999	Altri trasferimenti in conto capitale verso altre Imprese per escussione di garanzie	0,00	0,00	0,00	0,00
U.2.04.14.00.000	<b>Altri trasferimenti in conto capitale verso Istituzioni Sociali Private per escussione di garanzie</b>	<b>0,00</b>	<b>0,00</b>	<b>0,00</b>	<b>0,00</b>
U.2.04.14.01.000	Altri trasferimenti in conto capitale verso Istituzioni Sociali Private per escussione di garanzie	0,00	0,00	0,00	0,00
U.2.04.14.01.001	Altri trasferimenti in conto capitale verso Istituzioni Sociali Private per escussione di garanzie	0,00	0,00	0,00	0,00
U.2.04.15.00.000	<b>Altri trasferimenti in conto capitale verso Unione Europea e Resto del Mondo per escussione di garanzie</b>	<b>0,00</b>	<b>0,00</b>	<b>0,00</b>	<b>0,00</b>
U.2.04.15.01.000	Altri trasferimenti in conto capitale verso Unione Europea per escussione di garanzie	0,00	0,00	0,00	0,00
U.2.04.15.01.001	Altri trasferimenti in conto capitale verso Unione Europea per escussione di garanzie	0,00	0,00	0,00	0,00

**ELENCO DELLE PREVISIONI ANNUALI DI COMPETENZA E DI CASSA  
SECONDO LA STRUTTURA DEL PIANO DEI CONTI - ANNI 2020-0**  
(Almeno al IV livello)

CODIFICA DEL PIANO DEI CONTI	DENOMINAZIONE VOCE del PIANO DEI CONTI	PREVISIONI 2020-0			
		COMPETENZA 2020	CASSA 2020	Anno 2020	Anno 0
U.2.04.15.02.000	Altri trasferimenti in conto capitale verso Resto del Mondo per escussione di garanzie	0,00	0,00	0,00	0,00
U.2.04.15.02.001	Altri trasferimenti in conto capitale verso Resto del Mondo per escussione di garanzie	0,00	0,00	0,00	0,00
U.2.04.16.00.000	<b>Trasferimenti in conto capitale erogati a titolo di ripiano disavanzi pregressi ad Amministrazioni pubbliche</b>	<b>0,00</b>	<b>0,00</b>	<b>0,00</b>	<b>0,00</b>
U.2.04.16.01.000	Trasferimenti in conto capitale erogati a titolo di ripiano disavanzi pregressi a Amministrazioni Centrali	0,00	0,00	0,00	0,00
U.2.04.16.01.001	Trasferimenti in conto capitale erogati a titolo di ripiano disavanzi pregressi a Ministeri	0,00	0,00	0,00	0,00
U.2.04.16.01.003	Trasferimenti in conto capitale erogati a titolo di ripiano disavanzi pregressi a Presidenza del Consiglio dei Ministri	0,00	0,00	0,00	0,00
U.2.04.16.01.004	Trasferimenti in conto capitale erogati a titolo di ripiano disavanzi pregressi a Organi Costituzionali e di rilievo costituzionale	0,00	0,00	0,00	0,00
U.2.04.16.01.005	Trasferimenti in conto capitale erogati a titolo di ripiano disavanzi pregressi a Agenzie Fiscali	0,00	0,00	0,00	0,00
U.2.04.16.01.006	Trasferimenti in conto capitale erogati a titolo di ripiano disavanzi pregressi a enti di regolazione dell'attività economica	0,00	0,00	0,00	0,00
U.2.04.16.01.007	Trasferimenti in conto capitale erogati a titolo di ripiano disavanzi pregressi a Gruppo Equitalia	0,00	0,00	0,00	0,00
U.2.04.16.01.008	Trasferimenti in conto capitale erogati a titolo di ripiano disavanzi pregressi a Anas S.p.A.	0,00	0,00	0,00	0,00
U.2.04.16.01.009	Trasferimenti in conto capitale erogati a titolo di ripiano disavanzi pregressi a altri enti centrali produttori di servizi economici	0,00	0,00	0,00	0,00
U.2.04.16.01.010	Trasferimenti in conto capitale erogati a titolo di ripiano disavanzi pregressi a autorità amministrative indipendenti	0,00	0,00	0,00	0,00
U.2.04.16.01.011	Trasferimenti in conto capitale erogati a titolo di ripiano disavanzi pregressi a enti centrali a struttura associativa	0,00	0,00	0,00	0,00
U.2.04.16.01.012	Trasferimenti in conto capitale erogati a titolo di ripiano disavanzi pregressi a enti centrali produttori di servizi assistenziali, ricreativi e culturali	0,00	0,00	0,00	0,00
U.2.04.16.01.013	Trasferimenti in conto capitale erogati a titolo di ripiano disavanzi pregressi a enti e istituzioni centrali di ricerca e Istituti e stazioni sperimentali per la ricerca	0,00	0,00	0,00	0,00
U.2.04.16.01.999	Trasferimenti in conto capitale erogati a titolo di ripiano disavanzi pregressi a altre Amministrazioni Centrali n.a.c.	0,00	0,00	0,00	0,00
U.2.04.16.02.000	Trasferimenti in conto capitale erogati a titolo di ripiano disavanzi pregressi a Amministrazioni Locali	0,00	0,00	0,00	0,00
U.2.04.16.02.001	Trasferimenti in conto capitale erogati a titolo di ripiano disavanzi pregressi a Regioni e province autonome	0,00	0,00	0,00	0,00
U.2.04.16.02.002	Trasferimenti in conto capitale erogati a titolo di ripiano disavanzi pregressi a Province	0,00	0,00	0,00	0,00
U.2.04.16.02.003	Trasferimenti in conto capitale erogati a titolo di ripiano disavanzi pregressi a Comuni	0,00	0,00	0,00	0,00
U.2.04.16.02.004	Trasferimenti in conto capitale erogati a titolo di ripiano disavanzi pregressi a Città metropolitane e Roma capitale	0,00	0,00	0,00	0,00
U.2.04.16.02.005	Trasferimenti in conto capitale erogati a titolo di ripiano disavanzi pregressi a Unioni di Comuni	0,00	0,00	0,00	0,00
U.2.04.16.02.006	Trasferimenti in conto capitale erogati a titolo di ripiano disavanzi pregressi a Comunità Montane	0,00	0,00	0,00	0,00
U.2.04.16.02.007	Trasferimenti in conto capitale erogati a titolo di ripiano disavanzi pregressi a Camere di Commercio	0,00	0,00	0,00	0,00
U.2.04.16.02.008	Trasferimenti in conto capitale erogati a titolo di ripiano disavanzi pregressi a Università	0,00	0,00	0,00	0,00

**ELENCO DELLE PREVISIONI ANNUALI DI COMPETENZA E DI CASSA  
SECONDO LA STRUTTURA DEL PIANO DEI CONTI - ANNI 2020-0**  
(Almeno al IV livello)

CODIFICA DEL PIANO DEI CONTI	DENOMINAZIONE VOCE del PIANO DEI CONTI	PREVISIONI 2020-0			
		COMPETENZA 2020	CASSA 2020	Anno 2020	Anno 0
U.2.04.16.02.009	Trasferimenti in conto capitale erogati a titolo di ripiano disavanzi pregressi a Parchi nazionali e consorzi ed enti autonomi gestori di parchi e aree naturali protette	0,00	0,00	0,00	0,00
U.2.04.16.02.010	Trasferimenti in conto capitale erogati a titolo di ripiano disavanzi pregressi a Autorità Portuali	0,00	0,00	0,00	0,00
U.2.04.16.02.011	Trasferimenti in conto capitale erogati a titolo di ripiano disavanzi pregressi a Aziende sanitarie locali	0,00	0,00	0,00	0,00
U.2.04.16.02.012	Trasferimenti in conto capitale erogati a titolo di ripiano disavanzi pregressi a Aziende ospedaliere e Aziende ospedaliere universitarie integrate con il SSN	0,00	0,00	0,00	0,00
U.2.04.16.02.013	Trasferimenti in conto capitale erogati a titolo di ripiano disavanzi pregressi a Policlinici	0,00	0,00	0,00	0,00
U.2.04.16.02.014	Trasferimenti in conto capitale erogati a titolo di ripiano disavanzi pregressi a Istituti di ricovero e cura a carattere scientifico pubblici	0,00	0,00	0,00	0,00
U.2.04.16.02.015	Trasferimenti in conto capitale erogati a titolo di ripiano disavanzi pregressi a altre Amministrazioni Locali produttrici di servizi sanitari	0,00	0,00	0,00	0,00
U.2.04.16.02.016	Trasferimenti in conto capitale erogati a titolo di ripiano disavanzi pregressi a Agenzie regionali per le erogazioni in agricoltura	0,00	0,00	0,00	0,00
U.2.04.16.02.017	Trasferimenti in conto capitale erogati a titolo di ripiano disavanzi pregressi a altri enti e agenzie regionali e sub regionali	0,00	0,00	0,00	0,00
U.2.04.16.02.018	Trasferimenti in conto capitale erogati a titolo di ripiano disavanzi pregressi a Consorzi di enti locali	0,00	0,00	0,00	0,00
U.2.04.16.02.019	Trasferimenti in conto capitale erogati a titolo di ripiano disavanzi pregressi a Fondazioni e istituzioni liriche locali e a Teatri stabili di iniziativa pubblica	0,00	0,00	0,00	0,00
U.2.04.16.02.999	Trasferimenti in conto capitale erogati a titolo di ripiano disavanzi pregressi a altre Amministrazioni Locali n.a.c.	0,00	0,00	0,00	0,00
U.2.04.16.03.000	Trasferimenti in conto capitale erogati a titolo di ripiano disavanzi pregressi a Enti di Previdenza	0,00	0,00	0,00	0,00
U.2.04.16.03.001	Trasferimenti in conto capitale erogati a titolo di ripiano disavanzi pregressi a INPS	0,00	0,00	0,00	0,00
U.2.04.16.03.002	Trasferimenti in conto capitale erogati a titolo di ripiano disavanzi pregressi a INAIL	0,00	0,00	0,00	0,00
U.2.04.16.03.999	Trasferimenti in conto capitale erogati a titolo di ripiano disavanzi pregressi a altri Enti di Previdenza n.a.c.	0,00	0,00	0,00	0,00
U.2.04.16.99.000	Trasferimenti in conto capitale erogati a titolo di ripiano disavanzi pregressi a organismi interni e/o unità locali della amministrazione	0,00	0,00	0,00	0,00
U.2.04.16.99.001	Trasferimenti in conto capitale erogati a titolo di ripiano disavanzi pregressi a organismi interni e/o unità locali della amministrazione	0,00	0,00	0,00	0,00
U.2.04.17.00.000	<b>Trasferimenti in conto capitale erogati a titolo di ripiano disavanzi pregressi a Famiglie</b>	<b>0,00</b>	<b>0,00</b>	<b>0,00</b>	<b>0,00</b>
U.2.04.17.01.000	Trasferimenti in conto capitale erogati a titolo di ripiano disavanzi pregressi a Famiglie	0,00	0,00	0,00	0,00
U.2.04.17.01.001	Trasferimenti in conto capitale erogati a titolo di ripiano disavanzi pregressi a Famiglie	0,00	0,00	0,00	0,00
U.2.04.18.00.000	<b>Trasferimenti in conto capitale erogati a titolo di ripiano disavanzi pregressi a Imprese</b>	<b>0,00</b>	<b>0,00</b>	<b>0,00</b>	<b>0,00</b>
U.2.04.18.01.000	Trasferimenti in conto capitale erogati a titolo di ripiano disavanzi pregressi a imprese controllate	0,00	0,00	0,00	0,00
U.2.04.18.01.001	Trasferimenti in conto capitale erogati a titolo di ripiano disavanzi pregressi a imprese controllate	0,00	0,00	0,00	0,00

**ELENCO DELLE PREVISIONI ANNUALI DI COMPETENZA E DI CASSA  
SECONDO LA STRUTTURA DEL PIANO DEI CONTI - ANNI 2020-0**  
(Almeno al IV livello)

CODIFICA DEL PIANO DEI CONTI	DENOMINAZIONE VOCE del PIANO DEI CONTI	PREVISIONI 2020-0			
		COMPETENZA 2020	CASSA 2020	Anno 2020	Anno 0
U.2.04.18.02.000	Trasferimenti in conto capitale erogati a titolo di ripiano disavanzi pregressi a altre imprese partecipate	0,00	0,00	0,00	0,00
U.2.04.18.02.001	Trasferimenti in conto capitale erogati a titolo di ripiano disavanzi pregressi a altre imprese partecipate	0,00	0,00	0,00	0,00
U.2.04.18.03.000	Trasferimenti in conto capitale erogati a titolo di ripiano disavanzi pregressi a altre Imprese	0,00	0,00	0,00	0,00
U.2.04.18.03.999	Trasferimenti in conto capitale erogati a titolo di ripiano disavanzi pregressi a altre Imprese	0,00	0,00	0,00	0,00
U.2.04.19.00.000	<b>Trasferimenti in conto capitale erogati a titolo di ripiano disavanzi pregressi a Istituzioni Sociali Private</b>	<b>0,00</b>	<b>0,00</b>	<b>0,00</b>	<b>0,00</b>
U.2.04.19.01.000	Trasferimenti in conto capitale erogati a titolo di ripiano disavanzi pregressi a Istituzioni Sociali Private	0,00	0,00	0,00	0,00
U.2.04.19.01.001	Trasferimenti in conto capitale erogati a titolo di ripiano disavanzi pregressi a Istituzioni Sociali Private	0,00	0,00	0,00	0,00
U.2.04.20.00.000	<b>Trasferimenti in conto capitale erogati a titolo di ripiano disavanzi pregressi all'Unione Europea e al Resto del Mondo</b>	<b>0,00</b>	<b>0,00</b>	<b>0,00</b>	<b>0,00</b>
U.2.04.20.01.000	Trasferimenti in conto capitale erogati a titolo di ripiano disavanzi pregressi all'Unione Europea	0,00	0,00	0,00	0,00
U.2.04.20.01.001	Trasferimenti in conto capitale erogati a titolo di ripiano disavanzi pregressi all'Unione Europea	0,00	0,00	0,00	0,00
U.2.04.20.02.000	Trasferimenti in conto capitale erogati a titolo di ripiano disavanzi pregressi al Resto del Mondo	0,00	0,00	0,00	0,00
U.2.04.20.02.001	Trasferimenti in conto capitale erogati a titolo di ripiano disavanzi pregressi al Resto del Mondo	0,00	0,00	0,00	0,00
U.2.04.21.00.000	<b>Altri trasferimenti in conto capitale n.a.c. ad Amministrazioni pubbliche</b>	<b>0,00</b>	<b>0,00</b>	<b>0,00</b>	<b>0,00</b>
U.2.04.21.01.000	Altri trasferimenti in conto capitale n.a.c. a Amministrazioni Centrali	0,00	0,00	0,00	0,00
U.2.04.21.01.001	Altri trasferimenti in conto capitale n.a.c. a Ministeri	0,00	0,00	0,00	0,00
U.2.04.21.01.003	Altri trasferimenti in conto capitale n.a.c. a Presidenza del Consiglio dei Ministri	0,00	0,00	0,00	0,00
U.2.04.21.01.004	Altri trasferimenti in conto capitale n.a.c. a Organi Costituzionali e di rilievo costituzionale	0,00	0,00	0,00	0,00
U.2.04.21.01.005	Altri trasferimenti in conto capitale n.a.c. a Agenzie Fiscali	0,00	0,00	0,00	0,00
U.2.04.21.01.006	Altri trasferimenti in conto capitale n.a.c. a enti di regolazione dell'attività economica	0,00	0,00	0,00	0,00
U.2.04.21.01.007	Altri trasferimenti in conto capitale n.a.c. a Gruppo Equitalia	0,00	0,00	0,00	0,00
U.2.04.21.01.008	Altri trasferimenti in conto capitale n.a.c. a Anas S.p.A.	0,00	0,00	0,00	0,00
U.2.04.21.01.009	Altri trasferimenti in conto capitale n.a.c. a altri enti centrali produttori di servizi economici	0,00	0,00	0,00	0,00
U.2.04.21.01.010	Altri trasferimenti in conto capitale n.a.c. a autorità amministrative indipendenti	0,00	0,00	0,00	0,00
U.2.04.21.01.011	Altri trasferimenti in conto capitale n.a.c. a enti centrali a struttura associativa	0,00	0,00	0,00	0,00
U.2.04.21.01.012	Altri trasferimenti in conto capitale n.a.c. a enti centrali produttori di servizi assistenziali, ricreativi e culturali	0,00	0,00	0,00	0,00
U.2.04.21.01.013	Altri trasferimenti in conto capitale n.a.c. a enti e istituzioni centrali di ricerca e Istituti e stazioni sperimentali per la ricerca	0,00	0,00	0,00	0,00
U.2.04.21.01.999	Altri trasferimenti in conto capitale n.a.c. a altre Amministrazioni Centrali n.a.c.	0,00	0,00	0,00	0,00

**ELENCO DELLE PREVISIONI ANNUALI DI COMPETENZA E DI CASSA  
SECONDO LA STRUTTURA DEL PIANO DEI CONTI - ANNI 2020-0**  
(Almeno al IV livello)

CODIFICA DEL PIANO DEI CONTI	DENOMINAZIONE VOCE del PIANO DEI CONTI	PREVISIONI 2020-0			
		COMPETENZA 2020	CASSA 2020	Anno 2020	Anno 0
<b>U.2.04.21.02.000</b>	Altri trasferimenti in conto capitale n.a.c. a Amministrazioni Locali	0,00	0,00	0,00	0,00
<b>U.2.04.21.02.001</b>	Altri trasferimenti in conto capitale n.a.c. a Regioni e province autonome	0,00	0,00	0,00	0,00
<b>U.2.04.21.02.002</b>	Altri trasferimenti in conto capitale n.a.c. a Province	0,00	0,00	0,00	0,00
<b>U.2.04.21.02.003</b>	Altri trasferimenti in conto capitale n.a.c. a Comuni	0,00	0,00	0,00	0,00
<b>U.2.04.21.02.004</b>	Altri trasferimenti in conto capitale n.a.c. a Città metropolitane e Roma capitale	0,00	0,00	0,00	0,00
<b>U.2.04.21.02.005</b>	Altri trasferimenti in conto capitale n.a.c. a Unioni di Comuni	0,00	0,00	0,00	0,00
<b>U.2.04.21.02.006</b>	Altri trasferimenti in conto capitale n.a.c. a Comunità Montane	0,00	0,00	0,00	0,00
<b>U.2.04.21.02.007</b>	Altri trasferimenti in conto capitale n.a.c. a Camere di Commercio	0,00	0,00	0,00	0,00
<b>U.2.04.21.02.008</b>	Altri trasferimenti in conto capitale n.a.c. a Università	0,00	0,00	0,00	0,00
<b>U.2.04.21.02.009</b>	Altri trasferimenti in conto capitale n.a.c. a Parchi nazionali e consorzi ed enti autonomi gestori di parchi e aree naturali protette	0,00	0,00	0,00	0,00
<b>U.2.04.21.02.010</b>	Altri trasferimenti in conto capitale n.a.c. a Autorità Portuali	0,00	0,00	0,00	0,00
<b>U.2.04.21.02.011</b>	Altri trasferimenti in conto capitale n.a.c. a Aziende sanitarie locali	0,00	0,00	0,00	0,00
<b>U.2.04.21.02.012</b>	Altri trasferimenti in conto capitale n.a.c. a Aziende ospedaliere e Aziende ospedaliere universitarie integrate con il SSN	0,00	0,00	0,00	0,00
<b>U.2.04.21.02.013</b>	Altri trasferimenti in conto capitale n.a.c. a Policlinici	0,00	0,00	0,00	0,00
<b>U.2.04.21.02.014</b>	Altri trasferimenti in conto capitale n.a.c. a Istituti di ricovero e cura a carattere scientifico pubblici	0,00	0,00	0,00	0,00
<b>U.2.04.21.02.015</b>	Altri trasferimenti in conto capitale n.a.c. a altre Amministrazioni Locali produttrici di servizi sanitari	0,00	0,00	0,00	0,00
<b>U.2.04.21.02.016</b>	Altri trasferimenti in conto capitale n.a.c. a Agenzie regionali per le erogazioni in agricoltura	0,00	0,00	0,00	0,00
<b>U.2.04.21.02.017</b>	Altri trasferimenti in conto capitale n.a.c. a altri enti e agenzie regionali e sub regionali	0,00	0,00	0,00	0,00
<b>U.2.04.21.02.018</b>	Altri trasferimenti in conto capitale n.a.c. a Consorzi di enti locali	0,00	0,00	0,00	0,00
<b>U.2.04.21.02.019</b>	Altri trasferimenti in conto capitale n.a.c. a Fondazioni e istituzioni liriche locali e a Teatri stabili di iniziativa pubblica	0,00	0,00	0,00	0,00
<b>U.2.04.21.02.024</b>	Altri trasferimenti in conto capitale n.a.c. a Aziende sanitarie locali a titolo di ripiano perdite pregresse del SSR	0,00	0,00	0,00	0,00
<b>U.2.04.21.02.029</b>	Altri trasferimenti in conto capitale n.a.c. a Aziende ospedaliere e Aziende ospedaliere universitarie integrate con il SSN a titolo di ripiano perdite pregresse del SSR	0,00	0,00	0,00	0,00
<b>U.2.04.21.02.037</b>	Altri trasferimenti in conto capitale n.a.c. a Istituti di ricovero e cura a carattere scientifico pubblici a titolo di ripiano perdite pregresse del SSR	0,00	0,00	0,00	0,00
<b>U.2.04.21.02.999</b>	Altri trasferimenti in conto capitale n.a.c. a altre Amministrazioni Locali n.a.c.	0,00	0,00	0,00	0,00
<b>U.2.04.21.03.000</b>	Altri trasferimenti in conto capitale n.a.c. a Enti di Previdenza	0,00	0,00	0,00	0,00
<b>U.2.04.21.03.001</b>	Altri trasferimenti in conto capitale n.a.c. a INPS	0,00	0,00	0,00	0,00
<b>U.2.04.21.03.002</b>	Altri trasferimenti in conto capitale n.a.c. a INAIL	0,00	0,00	0,00	0,00
<b>U.2.04.21.03.999</b>	Altri trasferimenti in conto capitale n.a.c. a altri Enti di Previdenza n.a.c.	0,00	0,00	0,00	0,00
<b>U.2.04.21.99.000</b>	Altri trasferimenti in conto capitale n.a.c. a organismi interni e/o unità locali della amministrazione	0,00	0,00	0,00	0,00
<b>U.2.04.21.99.001</b>	Altri trasferimenti in conto capitale n.a.c. a organismi interni e/o unità locali della amministrazione	0,00	0,00	0,00	0,00

**ELENCO DELLE PREVISIONI ANNUALI DI COMPETENZA E DI CASSA  
SECONDO LA STRUTTURA DEL PIANO DEI CONTI - ANNI 2020-0**  
(Almeno al IV livello)

CODIFICA DEL PIANO DEI CONTI	DENOMINAZIONE VOCE del PIANO DEI CONTI	PREVISIONI 2020-0			
		COMPETENZA 2020	CASSA 2020	Anno 2020	Anno 0
<b>U.2.04.22.00.000</b>	<b>Altri trasferimenti in conto capitale n.a.c. a Famiglie</b>	<b>0,00</b>	<b>0,00</b>	<b>0,00</b>	<b>0,00</b>
U.2.04.22.01.000	Altri trasferimenti in conto capitale n.a.c. a Famiglie	0,00	0,00	0,00	0,00
U.2.04.22.01.001	Altri trasferimenti in conto capitale n.a.c. a Famiglie	0,00	0,00	0,00	0,00
<b>U.2.04.23.00.000</b>	<b>Altri trasferimenti in conto capitale n.a.c. a Imprese</b>	<b>0,00</b>	<b>0,00</b>	<b>0,00</b>	<b>0,00</b>
U.2.04.23.01.000	Altri trasferimenti in conto capitale n.a.c. a imprese controllate	0,00	0,00	0,00	0,00
U.2.04.23.01.001	Altri trasferimenti in conto capitale n.a.c. a imprese controllate	0,00	0,00	0,00	0,00
U.2.04.23.02.000	Altri trasferimenti in conto capitale n.a.c. a altre imprese partecipate	0,00	0,00	0,00	0,00
U.2.04.23.02.001	Altri trasferimenti in conto capitale n.a.c. a altre imprese partecipate	0,00	0,00	0,00	0,00
U.2.04.23.03.000	Altri trasferimenti in conto capitale n.a.c. a altre Imprese	0,00	0,00	0,00	0,00
U.2.04.23.03.999	Altri trasferimenti in conto capitale n.a.c. a altre Imprese	0,00	0,00	0,00	0,00
<b>U.2.04.24.00.000</b>	<b>Altri trasferimenti in conto capitale n.a.c. a Istituzioni Sociali Private</b>	<b>0,00</b>	<b>0,00</b>	<b>0,00</b>	<b>0,00</b>
U.2.04.24.01.000	Altri trasferimenti in conto capitale n.a.c. a Istituzioni Sociali Private	0,00	0,00	0,00	0,00
U.2.04.24.01.001	Altri trasferimenti in conto capitale n.a.c. a Istituzioni Sociali Private	0,00	0,00	0,00	0,00
<b>U.2.04.25.00.000</b>	<b>Altri trasferimenti in conto capitale n.a.c. all'Unione Europea e al Resto del Mondo</b>	<b>0,00</b>	<b>0,00</b>	<b>0,00</b>	<b>0,00</b>
U.2.04.25.01.000	Altri trasferimenti in conto capitale n.a.c. all'Unione Europea	0,00	0,00	0,00	0,00
U.2.04.25.01.001	Altri trasferimenti in conto capitale n.a.c. all'Unione Europea	0,00	0,00	0,00	0,00
U.2.04.25.02.000	Altri trasferimenti in conto capitale n.a.c. al Resto del Mondo	0,00	0,00	0,00	0,00
U.2.04.25.02.001	Altri trasferimenti in conto capitale n.a.c. al Resto del Mondo	0,00	0,00	0,00	0,00
<b>U.2.05.00.00.000</b>	<b>Altre spese in conto capitale</b>	<b>0,00</b>	<b>0,00</b>	<b>0,00</b>	<b>0,00</b>
<b>U.2.05.01.00.000</b>	<b>Fondi di riserva e altri accantonamenti in c/capitale</b>	<b>0,00</b>	<b>0,00</b>	<b>0,00</b>	<b>0,00</b>
U.2.05.01.01.000	Fondi di riserva in c/capitale	0,00	0,00	0,00	0,00
U.2.05.01.01.001	Fondi di riserva in c/capitale	0,00	0,00	0,00	0,00
U.2.05.01.02.000	Fondi speciali c/capitale	0,00	0,00	0,00	0,00
U.2.05.01.02.001	Fondi speciali c/capitale	0,00	0,00	0,00	0,00
U.2.05.01.99.000	Altri accantonamenti in c/capitale	0,00	0,00	0,00	0,00
U.2.05.01.99.999	Altri accantonamenti in c/capitale	0,00	0,00	0,00	0,00
<b>U.2.05.02.00.000</b>	<b>Fondi pluriennali vincolati c/capitale</b>	<b>0,00</b>	<b>0,00</b>	<b>0,00</b>	<b>0,00</b>
U.2.05.02.01.000	Fondi pluriennali vincolati c/capitale	0,00	0,00	0,00	0,00
U.2.05.02.01.001	Fondi pluriennali vincolati c/capitale	0,00	0,00	0,00	0,00
<b>U.2.05.03.00.000</b>	<b>Fondo crediti di dubbia e difficile esazione in c/capitale</b>	<b>0,00</b>	<b>0,00</b>	<b>0,00</b>	<b>0,00</b>
U.2.05.03.01.000	Fondo crediti di dubbia e difficile esazione in c/capitale	0,00	0,00	0,00	0,00
U.2.05.03.01.001	Fondo crediti di dubbia e difficile esazione in c/capitale	0,00	0,00	0,00	0,00

**ELENCO DELLE PREVISIONI ANNUALI DI COMPETENZA E DI CASSA  
SECONDO LA STRUTTURA DEL PIANO DEI CONTI - ANNI 2020-0**  
(Almeno al IV livello)

CODIFICA DEL PIANO DEI CONTI	DENOMINAZIONE VOCE del PIANO DEI CONTI	PREVISIONI 2020-0			
		COMPETENZA 2020	CASSA 2020	Anno 2020	Anno 0
<b>U.2.05.04.00.000</b>	<b>Altri rimborsi in conto capitale di somme non dovute o incassate in eccesso</b>	0,00	0,00	0,00	0,00
<b>U.2.05.04.01.000</b>	Rimborsi in conto capitale ad Amministrazioni Centrali di somme non dovute o incassate in eccesso	0,00	0,00	0,00	0,00
<b>U.2.05.04.01.001</b>	Rimborsi in conto capitale ad Amministrazioni Centrali di somme non dovute o incassate in eccesso	0,00	0,00	0,00	0,00
<b>U.2.05.04.02.000</b>	Rimborsi in conto capitale ad Amministrazioni Locali di somme non dovute o incassate in eccesso	0,00	0,00	0,00	0,00
<b>U.2.05.04.02.001</b>	Rimborsi in conto capitale ad Amministrazioni Locali di somme non dovute o incassate in eccesso	0,00	0,00	0,00	0,00
<b>U.2.05.04.03.000</b>	Rimborsi in conto capitale a Enti Previdenziali di somme non dovute o incassate in eccesso	0,00	0,00	0,00	0,00
<b>U.2.05.04.03.001</b>	Rimborsi in conto capitale a Enti Previdenziali di somme non dovute o incassate in eccesso	0,00	0,00	0,00	0,00
<b>U.2.05.04.04.000</b>	Rimborsi in conto capitale a Famiglie di somme non dovute o incassate in eccesso	0,00	0,00	0,00	0,00
<b>U.2.05.04.04.001</b>	Rimborsi in conto capitale a Famiglie di somme non dovute o incassate in eccesso	0,00	0,00	0,00	0,00
<b>U.2.05.04.05.000</b>	Rimborsi in conto capitale a Imprese di somme non dovute o incassate in eccesso	0,00	0,00	0,00	0,00
<b>U.2.05.04.05.001</b>	Rimborsi in conto capitale a Imprese di somme non dovute o incassate in eccesso	0,00	0,00	0,00	0,00
<b>U.2.05.04.06.000</b>	Rimborsi in conto capitale a Istituzioni Sociali Private di somme non dovute o incassate in eccesso	0,00	0,00	0,00	0,00
<b>U.2.05.04.06.001</b>	Rimborsi in conto capitale a Istituzioni Sociali Private di somme non dovute o incassate in eccesso	0,00	0,00	0,00	0,00
<b>U.2.05.04.07.000</b>	Rimborsi in conto capitale a UE e Resto del Mondo di somme non dovute o incassate in eccesso (dal 2020)	0,00	0,00	0,00	0,00
<b>U.2.05.04.07.001</b>	Rimborsi in conto capitale a UE e Resto del Mondo di somme non dovute o incassate in eccesso (dal 2020)	0,00	0,00	0,00	0,00
<b>U.2.05.99.00.000</b>	<b>Altre spese in conto capitale n.a.c.</b>	<b>0,00</b>	<b>0,00</b>	<b>0,00</b>	<b>0,00</b>
<b>U.2.05.99.99.000</b>	Altre spese in conto capitale n.a.c.	0,00	0,00	0,00	0,00
<b>U.2.05.99.99.999</b>	Altre spese in conto capitale n.a.c.	0,00	0,00	0,00	0,00
<b>U.5.00.00.00.000</b>	<b>Chiusura Anticipazioni ricevute da istituto tesoriere/cassiere</b>	<b>0,00</b>	<b>0,00</b>	<b>0,00</b>	<b>0,00</b>
<b>U.5.01.00.00.000</b>	<b>Chiusura Anticipazioni ricevute da istituto tesoriere/cassiere</b>	<b>0,00</b>	<b>0,00</b>	<b>0,00</b>	<b>0,00</b>
<b>U.5.01.01.00.000</b>	<b>Chiusura Anticipazioni ricevute da istituto tesoriere/cassiere</b>	<b>0,00</b>	<b>0,00</b>	<b>0,00</b>	<b>0,00</b>
<b>U.5.01.01.01.000</b>	Chiusura Anticipazioni ricevute da istituto tesoriere/cassiere	0,00	0,00	0,00	0,00
<b>U.5.01.01.01.001</b>	Chiusura Anticipazioni ricevute da istituto tesoriere/cassiere	0,00	0,00	0,00	0,00
<b>U.7.00.00.00.000</b>	<b>Uscite per conto terzi e partite di giro</b>	<b>219.600,00</b>	<b>219.600,00</b>	<b>219.600,00</b>	<b>219.600,00</b>
<b>U.7.01.00.00.000</b>	<b>Uscite per partite di giro</b>	<b>203.600,00</b>	<b>203.600,00</b>	<b>203.600,00</b>	<b>203.600,00</b>
<b>U.7.01.01.00.000</b>	<b>Versamenti di altre ritenute</b>	<b>35.000,00</b>	<b>35.000,00</b>	<b>35.000,00</b>	<b>35.000,00</b>
<b>U.7.01.01.01.000</b>	Versamento della ritenuta del 4% sui contributi pubblici	5.000,00	5.000,00	5.000,00	5.000,00
<b>U.7.01.01.01.001</b>	Versamento della ritenuta del 4% sui contributi pubblici	5.000,00	5.000,00	5.000,00	5.000,00

**ELENCO DELLE PREVISIONI ANNUALI DI COMPETENZA E DI CASSA  
SECONDO LA STRUTTURA DEL PIANO DEI CONTI - ANNI 2020-0  
(Almeno al IV livello)**

CODIFICA DEL PIANO DEI CONTI	DENOMINAZIONE VOCE del PIANO DEI CONTI	PREVISIONI 2020-0			
		COMPETENZA 2020	CASSA 2020	Anno 2020	Anno 0
<b>U.7.01.01.02.000</b>	Versamento delle ritenute per scissione contabile IVA (split payment)	30.000,00	30.000,00	30.000,00	30.000,00
<b>U.7.01.01.02.001</b>	Versamento delle ritenute per scissione contabile IVA (split payment)	30.000,00	30.000,00	30.000,00	30.000,00
<b>U.7.01.01.99.000</b>	Versamento di altre ritenute n.a.c.	0,00	0,00	0,00	0,00
<b>U.7.01.01.99.001</b>	Versamento di ritenute erariali su prestazioni sociali	0,00	0,00	0,00	0,00
<b>U.7.01.01.99.999</b>	Versamento di altre ritenute n.a.c.	0,00	0,00	0,00	0,00
<b>U.7.01.02.00.000</b>	<b>Versamenti di ritenute su Redditi da lavoro dipendente</b>	<b>147.000,00</b>	<b>147.000,00</b>	<b>147.000,00</b>	<b>147.000,00</b>
<b>U.7.01.02.01.000</b>	Versamenti di ritenute erariali su Redditi da lavoro dipendente riscosse per conto terzi	90.000,00	90.000,00	90.000,00	90.000,00
<b>U.7.01.02.01.001</b>	Versamenti di ritenute erariali su Redditi da lavoro dipendente riscosse per conto terzi	90.000,00	90.000,00	90.000,00	90.000,00
<b>U.7.01.02.02.000</b>	Versamenti di ritenute previdenziali e assistenziali su Redditi da lavoro dipendente riscosse per conto terzi	55.000,00	55.000,00	55.000,00	55.000,00
<b>U.7.01.02.02.001</b>	Versamenti di ritenute previdenziali e assistenziali su Redditi da lavoro dipendente riscosse per conto terzi	55.000,00	55.000,00	55.000,00	55.000,00
<b>U.7.01.02.99.000</b>	Altri versamenti di ritenute al personale dipendente per conto di terzi	2.000,00	2.000,00	2.000,00	2.000,00
<b>U.7.01.02.99.999</b>	Altri versamenti di ritenute al personale dipendente per conto di terzi	2.000,00	2.000,00	2.000,00	2.000,00
<b>U.7.01.03.00.000</b>	<b>Versamenti di ritenute su Redditi da lavoro autonomo</b>	<b>20.000,00</b>	<b>20.000,00</b>	<b>20.000,00</b>	<b>20.000,00</b>
<b>U.7.01.03.01.000</b>	Versamenti di ritenute erariali su Redditi da lavoro autonomo per conto terzi	20.000,00	20.000,00	20.000,00	20.000,00
<b>U.7.01.03.01.001</b>	Versamenti di ritenute erariali su Redditi da lavoro autonomo per conto terzi	20.000,00	20.000,00	20.000,00	20.000,00
<b>U.7.01.03.02.000</b>	Versamenti di ritenute previdenziali e assistenziali su Redditi da lavoro autonomo per conto terzi	0,00	0,00	0,00	0,00
<b>U.7.01.03.02.001</b>	Versamenti di ritenute previdenziali e assistenziali su Redditi da lavoro autonomo per conto terzi	0,00	0,00	0,00	0,00
<b>U.7.01.03.99.000</b>	Altri versamenti di ritenute al personale con contratto di lavoro autonomo per conto di terzi	0,00	0,00	0,00	0,00
<b>U.7.01.03.99.999</b>	Altri versamenti di ritenute al personale con contratto di lavoro autonomo per conto di terzi	0,00	0,00	0,00	0,00
<b>U.7.01.04.00.000</b>	<b>Trasferimento di risorse dalla gestione ordinaria alla gestione sanitaria della Regione</b>	<b>0,00</b>	<b>0,00</b>	<b>0,00</b>	<b>0,00</b>
<b>U.7.01.04.01.000</b>	Destinazione di risorse regionali per il finanziamento aggiuntivo della Sanità - per equilibri di sistema	0,00	0,00	0,00	0,00
<b>U.7.01.04.01.001</b>	Destinazione di risorse regionali per il finanziamento aggiuntivo della Sanità - per equilibri di sistema	0,00	0,00	0,00	0,00
<b>U.7.01.04.02.000</b>	Destinazione di risorse regionali per il finanziamento aggiuntivo della Sanità - quota manovra per equilibri di sistema	0,00	0,00	0,00	0,00
<b>U.7.01.04.02.001</b>	Destinazione di risorse regionali per il finanziamento aggiuntivo della Sanità - quota manovra per equilibri di sistema	0,00	0,00	0,00	0,00
<b>U.7.01.04.99.000</b>	Destinazione di risorse regionali per il finanziamento aggiuntivo della Sanità n.a.c.	0,00	0,00	0,00	0,00
<b>U.7.01.04.99.999</b>	Destinazione di risorse regionali per il finanziamento aggiuntivo della Sanità n.a.c.	0,00	0,00	0,00	0,00
<b>U.7.01.99.00.000</b>	<b>Altre uscite per partite di giro</b>	<b>1.600,00</b>	<b>1.600,00</b>	<b>1.600,00</b>	<b>1.600,00</b>



**ELENCO DELLE PREVISIONI ANNUALI DI COMPETENZA E DI CASSA  
SECONDO LA STRUTTURA DEL PIANO DEI CONTI - ANNI 2020-0**  
(Almeno al IV livello)

CODIFICA DEL PIANO DEI CONTI	DENOMINAZIONE VOCE del PIANO DEI CONTI	PREVISIONI 2020-0			
		COMPETENZA 2020	CASSA 2020	Anno 2020	Anno 0
U.7.01.99.01.000	Spese non andate a buon fine	0,00	0,00	0,00	0,00
U.7.01.99.01.001	Spese non andate a buon fine	0,00	0,00	0,00	0,00
U.7.01.99.02.000	Chiusura anticipazioni sanità della tesoreria statale	0,00	0,00	0,00	0,00
U.7.01.99.02.001	Chiusura anticipazioni sanità della tesoreria statale	0,00	0,00	0,00	0,00
U.7.01.99.03.000	Costituzione fondi economali e carte aziendali	1.600,00	1.600,00	1.600,00	1.600,00
U.7.01.99.03.001	Costituzione fondi economali e carte aziendali	1.600,00	1.600,00	1.600,00	1.600,00
U.7.01.99.04.000	Integrazione disponibilità dal conto sanità al conto non sanità della Regione	0,00	0,00	0,00	0,00
U.7.01.99.04.001	Integrazione disponibilità dal conto sanità al conto non sanità della Regione	0,00	0,00	0,00	0,00
U.7.01.99.05.000	Integrazione disponibilità dal conto non sanità al conto sanità della Regione	0,00	0,00	0,00	0,00
U.7.01.99.05.001	Integrazione disponibilità dal conto non sanità al conto sanità della Regione	0,00	0,00	0,00	0,00
U.7.01.99.06.000	Uscite derivanti dalla gestione degli incassi vincolati degli enti locali	0,00	0,00	0,00	0,00
U.7.01.99.06.001	Utilizzo incassi vincolati ai sensi dell'art. 195 del TUEL	0,00	0,00	0,00	0,00
U.7.01.99.06.002	Destinazione incassi liberi al reintegro incassi vincolati ai sensi dell'art. 195 del TUEL	0,00	0,00	0,00	0,00
U.7.01.99.99.000	Altre uscite per partite di giro n.a.c.	0,00	0,00	0,00	0,00
U.7.01.99.99.999	Altre uscite per partite di giro n.a.c.	0,00	0,00	0,00	0,00
U.7.02.00.00.000	<b>Uscite per conto terzi</b>	<b>16.000,00</b>	<b>16.000,00</b>	<b>16.000,00</b>	<b>16.000,00</b>
U.7.02.01.00.000	<b>Acquisto di beni e servizi per conto terzi</b>	<b>0,00</b>	<b>0,00</b>	<b>0,00</b>	<b>0,00</b>
U.7.02.01.01.000	Acquisto di beni per conto di terzi	0,00	0,00	0,00	0,00
U.7.02.01.01.001	Acquisto di beni per conto di terzi	0,00	0,00	0,00	0,00
U.7.02.01.02.000	Acquisto di servizi per conto di terzi	0,00	0,00	0,00	0,00
U.7.02.01.02.001	Acquisto di servizi per conto di terzi	0,00	0,00	0,00	0,00
U.7.02.02.00.000	<b>Trasferimenti per conto terzi a Amministrazioni pubbliche</b>	<b>0,00</b>	<b>0,00</b>	<b>0,00</b>	<b>0,00</b>
U.7.02.02.01.000	Trasferimenti per conto terzi a Amministrazioni Centrali	0,00	0,00	0,00	0,00
U.7.02.02.01.001	Trasferimenti per conto terzi a Ministeri	0,00	0,00	0,00	0,00
U.7.02.02.01.003	Trasferimenti per conto terzi a Presidenza del Consiglio dei Ministri	0,00	0,00	0,00	0,00
U.7.02.02.01.004	Trasferimenti per conto terzi a Organi Costituzionali e di rilievo costituzionale	0,00	0,00	0,00	0,00
U.7.02.02.01.005	Trasferimenti per conto terzi a Agenzie Fiscali	0,00	0,00	0,00	0,00
U.7.02.02.01.006	Trasferimenti per conto terzi a enti di regolazione dell'attività economica	0,00	0,00	0,00	0,00
U.7.02.02.01.007	Trasferimenti per conto terzi a Gruppo Equitalia	0,00	0,00	0,00	0,00
U.7.02.02.01.008	Trasferimenti per conto terzi a Anas S.p.A.	0,00	0,00	0,00	0,00
U.7.02.02.01.009	Trasferimenti per conto terzi a altri enti centrali produttori di servizi economici	0,00	0,00	0,00	0,00
U.7.02.02.01.010	Trasferimenti per conto terzi a autorità amministrative indipendenti	0,00	0,00	0,00	0,00
U.7.02.02.01.011	Trasferimenti per conto terzi a enti centrali a struttura associativa	0,00	0,00	0,00	0,00
U.7.02.02.01.012	Trasferimenti per conto terzi a enti centrali produttori di servizi assistenziali, ricreativi e culturali	0,00	0,00	0,00	0,00
U.7.02.02.01.013	Trasferimenti per conto terzi a enti e istituzioni centrali di ricerca e Istituti e stazioni sperimentali per la ricerca	0,00	0,00	0,00	0,00

**ELENCO DELLE PREVISIONI ANNUALI DI COMPETENZA E DI CASSA  
SECONDO LA STRUTTURA DEL PIANO DEI CONTI - ANNI 2020-0**  
(Almeno al IV livello)

CODIFICA DEL PIANO DEI CONTI	DENOMINAZIONE VOCE del PIANO DEI CONTI	PREVISIONI 2020-0			
		COMPETENZA 2020	CASSA 2020	Anno 2020	Anno 0
U.7.02.02.01.999	Trasferimenti per conto terzi a altre Amministrazioni Centrali n.a.c.	0,00	0,00	0,00	0,00
U.7.02.02.02.000	Trasferimenti per conto terzi a Amministrazioni Locali	0,00	0,00	0,00	0,00
U.7.02.02.02.001	Trasferimenti per conto terzi a Regioni e province autonome	0,00	0,00	0,00	0,00
U.7.02.02.02.002	Trasferimenti per conto terzi a Province	0,00	0,00	0,00	0,00
U.7.02.02.02.003	Trasferimenti per conto terzi a Comuni	0,00	0,00	0,00	0,00
U.7.02.02.02.004	Trasferimenti per conto terzi a Città metropolitane e Roma capitale	0,00	0,00	0,00	0,00
U.7.02.02.02.005	Trasferimenti per conto terzi a Unioni di Comuni	0,00	0,00	0,00	0,00
U.7.02.02.02.006	Trasferimenti per conto terzi a Comunità Montane	0,00	0,00	0,00	0,00
U.7.02.02.02.007	Trasferimenti per conto terzi a Camere di Commercio	0,00	0,00	0,00	0,00
U.7.02.02.02.008	Trasferimenti per conto terzi a Università	0,00	0,00	0,00	0,00
U.7.02.02.02.009	Trasferimenti per conto terzi a Parchi nazionali e consorzi ed enti autonomi gestori di parchi e aree naturali protette	0,00	0,00	0,00	0,00
U.7.02.02.02.010	Trasferimenti per conto terzi a Autorità Portuali	0,00	0,00	0,00	0,00
U.7.02.02.02.011	Trasferimenti per conto terzi a Aziende sanitarie locali	0,00	0,00	0,00	0,00
U.7.02.02.02.012	Trasferimenti per conto terzi a Aziende ospedaliere e Aziende ospedaliere universitarie integrate con il SSN	0,00	0,00	0,00	0,00
U.7.02.02.02.013	Trasferimenti per conto terzi a policlinici	0,00	0,00	0,00	0,00
U.7.02.02.02.014	Trasferimenti per conto terzi a Istituti di ricovero e cura a carattere scientifico pubblici	0,00	0,00	0,00	0,00
U.7.02.02.02.015	Trasferimenti per conto terzi a altre Amministrazioni Locali produttrici di servizi sanitari	0,00	0,00	0,00	0,00
U.7.02.02.02.016	Trasferimenti per conto terzi a Agenzie regionali per le erogazioni in agricoltura	0,00	0,00	0,00	0,00
U.7.02.02.02.017	Trasferimenti per conto terzi a altri enti e agenzie regionali e sub regionali	0,00	0,00	0,00	0,00
U.7.02.02.02.018	Trasferimenti per conto terzi a Consorzi di enti locali	0,00	0,00	0,00	0,00
U.7.02.02.02.019	Trasferimenti per conto terzi a Fondazioni e istituzioni liriche locali e a teatri stabili di iniziativa pubblica	0,00	0,00	0,00	0,00
U.7.02.02.02.999	Trasferimenti per conto terzi a altre Amministrazioni Locali n.a.c.	0,00	0,00	0,00	0,00
U.7.02.02.03.000	Trasferimenti per conto terzi a Enti di Previdenza	0,00	0,00	0,00	0,00
U.7.02.02.03.001	Trasferimenti per conto terzi a INPS	0,00	0,00	0,00	0,00
U.7.02.02.03.002	Trasferimenti per conto terzi a INAIL	0,00	0,00	0,00	0,00
U.7.02.02.03.999	Trasferimenti per conto terzi a altri Enti di Previdenza n.a.c.	0,00	0,00	0,00	0,00
U.7.02.03.00.000	<b>Trasferimenti per conto terzi a Altri settori</b>	<b>0,00</b>	<b>0,00</b>	<b>0,00</b>	<b>0,00</b>
U.7.02.03.01.000	Trasferimenti per conto terzi a Famiglie	0,00	0,00	0,00	0,00
U.7.02.03.01.001	Trasferimenti per conto terzi a Famiglie	0,00	0,00	0,00	0,00
U.7.02.03.02.000	Trasferimenti per conto terzi a Imprese	0,00	0,00	0,00	0,00
U.7.02.03.02.001	Trasferimenti per conto terzi a Imprese controllate	0,00	0,00	0,00	0,00
U.7.02.03.02.002	Trasferimenti per conto terzi a altre imprese partecipate	0,00	0,00	0,00	0,00
U.7.02.03.02.999	Trasferimenti per conto terzi a altre imprese	0,00	0,00	0,00	0,00
U.7.02.03.03.000	Trasferimenti per conto terzi a Istituzioni Sociali Private	0,00	0,00	0,00	0,00
U.7.02.03.03.001	Trasferimenti per conto terzi a Istituzioni Sociali Private	0,00	0,00	0,00	0,00
U.7.02.03.04.000	Trasferimenti per conto terzi all'Unione Europea e al Resto del Mondo	0,00	0,00	0,00	0,00
U.7.02.03.04.001	Trasferimenti per conto terzi all'Unione Europea e al Resto del Mondo	0,00	0,00	0,00	0,00

**ELENCO DELLE PREVISIONI ANNUALI DI COMPETENZA E DI CASSA  
SECONDO LA STRUTTURA DEL PIANO DEI CONTI - ANNI 2020-0**  
(Almeno al IV livello)

CODIFICA DEL PIANO DEI CONTI	DENOMINAZIONE VOCE del PIANO DEI CONTI	PREVISIONI 2020-0			
		COMPETENZA 2020	CASSA 2020	Anno 2020	Anno 0
<b>U.7.02.04.00.000</b>	<b>Depositi di/presso terzi</b>	<b>6.000,00</b>	<b>6.000,00</b>	<b>6.000,00</b>	<b>6.000,00</b>
<b>U.7.02.04.01.000</b>	Costituzione di depositi cauzionali o contrattuali presso terzi	0,00	0,00	0,00	0,00
<b>U.7.02.04.01.001</b>	Costituzione di depositi cauzionali o contrattuali presso terzi	0,00	0,00	0,00	0,00
<b>U.7.02.04.02.000</b>	Restituzione di depositi cauzionali o contrattuali di terzi	6.000,00	6.000,00	6.000,00	6.000,00
<b>U.7.02.04.02.001</b>	Restituzione di depositi cauzionali o contrattuali di terzi	6.000,00	6.000,00	6.000,00	6.000,00
<b>U.7.02.05.00.000</b>	<b>Versamenti di imposte e tributi riscosse per conto terzi</b>	<b>0,00</b>	<b>0,00</b>	<b>0,00</b>	<b>0,00</b>
<b>U.7.02.05.01.000</b>	Versamenti di imposte e tasse di natura corrente riscosse per conto di terzi	0,00	0,00	0,00	0,00
<b>U.7.02.05.01.001</b>	Versamenti di imposte e tasse di natura corrente riscosse per conto di terzi	0,00	0,00	0,00	0,00
<b>U.7.02.05.02.000</b>	Versamenti di imposte in conto capitale riscosse per conto di terzi	0,00	0,00	0,00	0,00
<b>U.7.02.05.02.001</b>	Versamenti di imposte in conto capitale riscosse per conto di terzi	0,00	0,00	0,00	0,00
<b>U.7.02.99.00.000</b>	<b>Altre uscite per conto terzi</b>	<b>10.000,00</b>	<b>10.000,00</b>	<b>10.000,00</b>	<b>10.000,00</b>
<b>U.7.02.99.99.000</b>	Altre uscite per conto terzi n.a.c.	10.000,00	10.000,00	10.000,00	10.000,00
<b>U.7.02.99.99.999</b>	Altre uscite per conto terzi n.a.c.	10.000,00	10.000,00	10.000,00	10.000,00
	<b>TOTALE</b>	<b>1.506.400,00</b>	<b>2.633.696,10</b>	<b>1.466.400,00</b>	<b>1.466.400,00</b>